



จาก..ต้นกล้า สู..ป่าใหญ่



## รายงานกิจการประจำปี 2550

สหกรณ์ออมทรัพย์กรมป่าไม้ จำกัด  
สหกรณ์ออมทรัพย์ดีเด่นแห่งชาติ ประจำปี 2550

# อุดมการณ์ของสหกรณ์

## คำนิยาม

“สหกรณ์เป็นองค์กรอิสระของบุคคล ซึ่งรวมกลุ่มกันด้วยความสมัครใจ เพื่อสนองความต้องการและจุดมุ่งหมายร่วมกันทางเศรษฐกิจ สังคมและวัฒนธรรม โดยการดำเนินวิสาหกิจที่เป็นเจ้าของร่วมกันและควบคุมตามแนวทางประชาธิปไตย”

## คุณค่าของสหกรณ์

“สหกรณ์ตั้งอยู่บนพื้นฐานแห่งคุณค่าของการช่วยตนเอง รับผิดชอบต่อตนเอง ประชาธิปไตย ความเสมอภาค ความเที่ยงธรรมและเอกภาพ สมาชิกเชื่อมั่นในคุณค่าทางจริยธรรมแห่งความสุจริต ความเปิดเผย ความรับผิดชอบต่อสังคมและความเอื้ออาทรต่อผู้อื่นโดยเจริญรอยตามขนบธรรมเนียมของผู้ริเริ่มการสหกรณ์”

## หลักการสหกรณ์

หลักการสหกรณ์ในที่นี้หมายถึง หลักวิธีดำเนินงานสหกรณ์ ที่ประเทศต่างๆได้ถือเป็นหลักสำคัญในการดำเนินงาน หรือเป็นแนวทางสำหรับสหกรณ์ทั้งหลายในการนำค่านิยมของสหกรณ์สู่การปฏิบัติ ซึ่งองค์การสัมพันธ์ภาพสหกรณ์ระหว่างประเทศ ได้แถลงการณ์ไว้ 7 ประการ ซึ่ง นายประดิษฐ์ มัชฌิมา ได้รายงานไว้ ดังนี้

### หลักการที่ 1 การเปิดรับสมาชิกทั่วไปและด้วยความสมัครใจ

สหกรณ์เป็นองค์การแห่งความสมัครใจที่เปิดรับบุคคลทั้งหลายที่สามารถใช้บริการของสหกรณ์ และเต็มใจรับผิดชอบต่อฐานะสมาชิก เข้าเป็นสมาชิกโดยปราศจากการกีดกันทางเพศ สังคม เชื้อชาติ การเมือง หรือศาสนา

### หลักการที่ 2 การควบคุมโดยสมาชิกตามหลักประชาธิปไตย

สหกรณ์เป็นองค์การประชาธิปไตยที่ควบคุมโดยมวลสมาชิกผู้มีส่วนร่วมอย่างแข็งขันในการกำหนดนโยบายและการตัดสินใจ บุคคลและสตรีที่ได้รับเลือกให้เป็นผู้แทนสมาชิกต้องรับผิดชอบต่อมวลสมาชิกในสหกรณ์ ปฐมสมาชิกมีสิทธิในการออกเสียงเท่าเทียมกัน (สมาชิกหนึ่งคนหนึ่งเสียง) สำหรับสหกรณ์ในระดับอื่นให้ดำเนินการไปตามแนวทางประชาธิปไตยด้วยเช่นกัน

### หลักการที่ 3 การมีส่วนร่วมทางเศรษฐกิจโดยสมาชิก

สมาชิกสหกรณ์พึงมีความเที่ยงธรรมในการให้ และควบคุมการใช้เงินทุนในสหกรณ์ตามแนวทางประชาธิปไตย ทูนของสหกรณ์อย่างน้อยส่วนหนึ่งต้องเป็นทรัพย์สินส่วนรวมของสหกรณ์ สมาชิกจะได้รับผลตอบแทนสำหรับเงินทุนตามเงื่อนไขแห่งสมาชิกภาพในอัตราที่จำกัด (ถ้ามี) มวลสมาชิกเป็นผู้จัดสรรผลประโยชน์ส่วนเกินเพื่อจุดมุ่งหมายประการใดประการหนึ่งหรือทั้งหมดดังต่อไปนี้ คือ เพื่อพัฒนาสหกรณ์ของตน โดยจัดให้เป็นทุนของสหกรณ์ ซึ่งส่วนหนึ่งของทุนนี้ต้องไม่นำมาแบ่งปันกัน เพื่อเป็นผลประโยชน์แก่สมาชิกตามส่วนของปริมาณธุรกิจที่ทำกับสหกรณ์ หรือเพื่อสนับสนุนกิจกรรมอื่นใดที่มวลสมาชิกเห็นชอบ

### หลักการที่ 4 การปกครองตนเองและความเป็นอิสระ

สหกรณ์เป็นองค์กรที่พึ่งพาและปกครองตนเอง โดยการควบคุมของสมาชิก ในกรณีที่สหกรณ์จำเป็นต้องมีข้อตกลงหรือผูกพันกับองค์การอื่น ๆ รวมถึงองค์การของรัฐ หรือต้องแสวงหาทุนจากแหล่งภายนอก สหกรณ์ต้องกระทำภายใต้เงื่อนไขอันเป็นที่มั่นใจได้ว่า มวลสมาชิกจะยังคงไว้ซึ่งอำนาจในการควบคุมตามแนวทางประชาธิปไตย และยังคงดำรงความเป็นอิสระของสหกรณ์

### หลักการที่ 5 การให้การศึกษา การฝึกอบรมและสารสนเทศ

สหกรณ์พึงให้การศึกษาและการฝึกอบรมแก่มวลสมาชิก ผู้แทนจากการเลือกตั้ง ผู้จัดการ และพนักงาน เพื่อบุคคลเหล่านั้นสามารถมีส่วนร่วมพัฒนาสหกรณ์ของพวกเขาได้อย่างมีประสิทธิภาพ และสามารถให้ข่าวสารแก่สาธารณชน โดยเฉพาะอย่างยิ่งแก่เยาวชนและบรรดผู้นำทางความคิดในเรื่องคุณลักษณะและคุณประโยชน์ ของการสหกรณ์ได้

### หลักการที่ 6 การร่วมมือระหว่างสหกรณ์

สหกรณ์สามารถให้บริการแก่สมาชิกอย่างมีประสิทธิภาพสูงสุด และเสริมสร้างความเข้มแข็งให้แก่ขบวนการสหกรณ์ โดยการประสานความร่วมมือกันในระดับท้องถิ่น ระดับชาติ ระดับภูมิภาคและระดับนานาชาติ

### หลักการที่ 7 ความเอื้ออาทรต่อชุมชน

สหกรณ์พึงดำเนินกิจกรรมเพื่อการพัฒนาที่ยั่งยืนของชุมชนตามนโยบายที่มวลสมาชิกให้ความเห็นชอบ



# สหกรณ์อ้อมทรัพย์กรรมป่าไม้ จำกัด





“ควรที่จะมีการเผยแพร่  
ให้ใช้ระบบสหกรณ์ขึ้นทั่วประเทศ  
เนื่องจากวิธีการสหกรณ์นี้เอง  
เป็นรากฐานที่ดีของระบอบประชาธิปไตยอย่างสำคัญ  
สอนให้คนรู้จักรับผิดชอบร่วมกัน  
ให้มีการเลือกตั้งตัวแทนเข้าไปบริหารสหกรณ์  
ตลอดจนให้รู้ถึงคุณค่าของประโยชน์  
อันจะได้ร่วมกันเป็นส่วนรวม”

พระราชดำรัส พระบาทสมเด็จพระเจ้าอยู่หัวฯ รัชกาลปัจจุบัน



# ประวัติศาสตร์สหกรณ์ไทย

**ใ**ปลายสมัยรัชกาลที่ 5 มีการติดต่อค้าขายส่งออกข้าวไปขายต่างประเทศ แต่หน่วยการผลิต โดยทั่วไปเป็นครัวเรือน ชาวนาปลูกข้าวเพื่อเลี้ยงครอบครัวในช่วงปีหนึ่ง ๆ เพื่อสภาพทางเศรษฐกิจเปลี่ยนแปลงปัจจัยการผลิต มีราคาสูงขึ้น ชาวนาจึงต้องการเงินมาลงทุนขยายการผลิต แต่การเป็นหนี้ทำให้ชาวนาตกอยู่ในฐานะลำบากสูญเสียกรรมสิทธิ์ทอดทิ้งที่นาและหลบหนีหนี้สิน ทางราชการจึงมีแนวคิดจะตั้งธนาคารเกษตรเพื่อแก้ไขปัญหา แต่ติดขัดเรื่องหลักประกันเงินกู้จึงต้องล้มเลิกไป

เมื่อ พ.ศ. 2456 แวงค์สยามกัมมาจล จำกัด (ธนาคารไทยพาณิชย์ จำกัด) ประสบวิกฤตการณ์กระทรวงพระคลังมหาสมบัติคิดจะดัดแปลงให้เป็นธนาคารราษฎรกู้ยืมแห่งชาติ โดยได้เชิญเซอร์เบอร์นาร์ด ฮันเตอร์ หัวหน้าธนาคารแห่งมัทราส ประเทศอินเดีย เพื่อศึกษาแนวทาง โดยแนะนำให้ประชาชนร่วมกันตั้งสมาคมเพื่อช่วยเหลือซึ่งกันและกัน และเป็นหลักประกันการกู้ยืมเงินและช่วยเหลืออุตสาหกรรมชนบท ซึ่งพระราชวงศ์เออกรมหมื่นพิทยาลงกรณ์ ทรงบัญญัติศัพท์สมาคมชนิดนี้เป็นภาษาไทยว่า “สหกรณ์”

ในสมัยรัชกาลที่ 6 เมื่อวันที่ 1 กันยายน 2458 ได้มีการเปลี่ยนกรมสถิติพยากรณ์เป็นการพาณิชย์และสถิติพยากรณ์ มีส่วนราชการ 3 ส่วน คือ การพาณิชย์ การสถิติพยากรณ์และการสหกรณ์ โดยพระราชวงศ์เออกรมหมื่นพิทยาลงกรณ์ เป็นอธิบดีกรมนี้เป็นพระองค์แรก รวมทั้งการออกกฎหมาย มีบทบัญญัติการจัดตั้งสหกรณ์ในพระราชบัญญัติสมาคมแก้ไขเพิ่มเติม พ.ศ. 2459 และได้จดทะเบียนจัดตั้งสหกรณ์แห่งแรก คือ สหกรณ์วัดจันทร์ไม่จำกัดสินใช้ เมื่อวันที่ 26 กุมภาพันธ์ 2459 มีสมาชิกสหกรณ์แรกตั้ง 16 คน มีทุนดำเนินงาน เป็นเงิน 3,080 บาท การดำเนินงานประสบผลสำเร็จจึงได้ขยายไปยัง-จังหวัดลพบุรี และพระนครศรีอยุธยาเมื่อสิ้นปี พ.ศ. 2463 มีสหกรณ์ตั้งขึ้น 60 สมาคม สมาชิก 1,190 คน กู้เงินจากธนาคารไทยพาณิชย์ จำกัด รวม 303,668.77 บาท สหกรณ์หนึ่ง ๆ มีสมาชิกประมาณ 20 คน

## สหกรณ์ระยะขยายตัว (ปี พ.ศ. 2476 ถึง พ.ศ. 2497)

การทดลองจัดตั้งสหกรณ์ได้ผลเป็นที่น่าพอใจ ทางราชการจึงส่งเสริมให้มีการจัดตั้งสหกรณ์มากขึ้น มิได้จำกัดเฉพาะสหกรณ์หาทุนเท่านั้น มีสหกรณ์รูปอื่นทั้งในด้านการผลิต การบริโภค การบริการและการตลาด ทั้งในเมืองและชนบท โดยได้ออกกฎหมายสหกรณ์ฉบับแรกขึ้นในปี พ.ศ. 2471

หลังจากเปลี่ยนแปลงการปกครอง ปี พ.ศ. 2475 สหกรณ์ได้รับการสนับสนุนจากรัฐบาล จึงขยายตัวอย่างรวดเร็ว ในสมัยรัฐบาลจอมพล ป. พิบูลสงคราม ได้ยกฐานะงานสหกรณ์จากระดับกรมขึ้นเป็นกระทรวงในปี พ.ศ. 2495 ในช่วงปี พ.ศ. 2476 ถึง 2497 มีสหกรณ์ 22 ประเภท แบ่งเป็นไม่จำกัดสินใช้ 5 ประเภท และจำกัดสินใช้ 17 ประเภท มีสหกรณ์จำนวน 10,338 สมาคม ในท้องที่ 63 จังหวัด

## สหกรณ์ในระยะเปลี่ยนแปลง

การเปลี่ยนแปลง ครั้งที่ 1 (พ.ศ. 2498-2511) จำนวนสหกรณ์ลดลงภายหลังยุบกระทรวงสหกรณ์ลดลงเป็นระดับกรมในกระทรวงพัฒนาการแห่งชาติที่ตั้งขึ้นใหม่ โดยมุ่งเน้นพัฒนาประเทศด้านชลประทานทางหลวงแผ่นดิน และการศึกษาพร้อมทั้งยุบธนาคารเพื่อการสหกรณ์ ในปี พ.ศ. 2509

การเปลี่ยนแปลง ครั้งที่ 2 (พ.ศ. 2511-2514) เป็นการเปลี่ยนแปลงเนื่องจากการรวบรวมสหกรณ์หาทุนเล็ก ๆ เข้าด้วยกันเป็นสหกรณ์การเกษตรขนาดใหญ่ในระดับอำเภอ ซึ่งการรวบรวมสหกรณ์เริ่มตั้งแต่ปี 2512 แล้วเสร็จในปี 2514

การเปลี่ยนแปลง ครั้งที่ 3 (พ.ศ. 2515 ถึงปัจจุบัน) การเปลี่ยนแปลงครั้งนี้สืบเนื่องจากคำสั่งรัฐบาลคณะปฏิวัติยุบกระทรวงพัฒนาการแห่งชาติ เมื่อ 30 กันยายน 2515 และตั้งเป็นกระทรวงเกษตรและสหกรณ์ มีงานด้านสหกรณ์อยู่ 2 กรม คือ กรมส่งเสริมสหกรณ์ และกรมตรวจบัญชีสหกรณ์





# พิกุล สงคราม

“สหกรณ์เป็นวิธีจัดการรูปหนึ่ง ซึ่งบุคคลหลายคนรวมกัน  
โดยความสมัครใจของตนเอง ในฐานะที่เป็นมนุษย์  
โดยมีสิทธิเสมอหน้ากันหมด  
เพื่อบำรุงตัวเองให้เกิดความจำเป็นในทางทรัพย์

พระราชดำรัส

พระราชวรวงศ์เธอ กรมหมื่นพิทยาลงกรณ์

พระบิดาแห่งการสหกรณ์ไทย

## สารจากปลัดกระทรวงทรัพยากรธรรมชาติและสิ่งแวดล้อม



**ใน**โอกาสที่สหกรณ์ออมทรัพย์กรมป่าไม้ จำกัด จะจัดให้มีการประชุมใหญ่ ประจำปี พ.ศ. 2550 ในวันที่ 2 - 3 กุมภาพันธ์ 2551 เพื่อรายงานผลการดำเนินงานในรอบปีที่ผ่านมาให้แก่สมาชิกหน่วยงานที่เกี่ยวข้องและผู้สนใจได้รับทราบ ผลงานที่ได้แสดงต่อสมาชิกในวันประชุมใหญ่ เป็นสิ่งที่สะท้อนให้เห็นความสามารถในการบริหารจัดการกิจการสหกรณ์ โดย

คณะกรรมการดำเนินการ เจ้าหน้าที่ และการมีส่วนร่วมของสมาชิกสหกรณ์ ตลอดจนความร่วมมือระหว่างสหกรณ์อื่น และหน่วยงานที่เกี่ยวข้อง

กระผมขอแสดงความยินดีและชื่นชม สหกรณ์ออมทรัพย์กรมป่าไม้ จำกัด ที่ได้รับรางวัลสหกรณ์ดีเด่นแห่งชาติ ประจำปี พ.ศ. 2550 และได้รับพระราชทานรางวัลดังกล่าวในวันพระราชพิธีจรดพระนังคัลแรกนาขวัญ ประจำปี พ.ศ. 2550 และได้รับรางวัลอื่น ๆ อีกเป็นจำนวนมาก จนได้รับการยอมรับ และยกย่องจากมวลสมาชิกและคณะบุคคลในแวดวงสหกรณ์อย่างกว้างขวาง แสดงให้เห็นอย่างชัดเจนว่าการบริหารจัดการสหกรณ์แห่งนี้ประสบความสำเร็จตามอุดมการณ์ หลักการ และวิธีการสหกรณ์อย่างสูงสุด ของประเทศประจำปีนี้

ปี พ.ศ. 2550 นับเป็นปีมหามงคลยิ่งและเป็นปีแห่งความสุขของปวงชนชาวไทยทุกหมู่เหล่าที่ได้มีโอกาสเฉลิมฉลอง เนื่องในวโรกาสที่พระบาทสมเด็จพระเจ้าอยู่หัว ทรงมีพระชนมพรรษา 80 พรรษา และพระองค์ ทรงมีพระราชดำริในเรื่องของสหกรณ์อยู่เสมอ ให้แพร่ขยายใช้ระบบสหกรณ์ขึ้นทั่วประเทศ เนื่องจากวิธีการสหกรณ์เป็นรากฐานที่ดีของระบอบประชาธิปไตย และให้รู้จักคุณค่าของประโยชน์อันจะร่วมกันเป็นส่วนรวม และทรงแนะนำให้สมาชิกในแต่ละสหกรณ์ มีความสามัคคีกันและกัน สหกรณ์ต่าง ๆ ก็ต้องพยายามที่จะอุดหนุนส่งเสริมกัน

สุดท้ายนี้ กระผมขอขอบคุณสหกรณ์ออมทรัพย์กรมป่าไม้ จำกัด ที่ได้เปิดโอกาสให้ข้าราชการ พนักงาน เจ้าหน้าที่ที่สังกัดหน่วยงานของกระทรวงทรัพยากรธรรมชาติและสิ่งแวดล้อม ทุกหน่วยงานสมัครเป็นสมาชิก และขออาราธนาคุณพระศรีรัตนตรัยและสิ่งศักดิ์สิทธิ์ทั้งหลายในสากลโลก จงดลบันดาลให้คณะกรรมการ สมาชิกและเจ้าหน้าที่ทุกท่าน ประสบแต่ความสุข ความเจริญ และบริหารจัดการกิจการของสหกรณ์กรมป่าไม้ จำกัด ให้เป็นองค์กรการเงินที่มั่นคง และเจริญก้าวหน้ายิ่งๆ ขึ้นไป

(นายศักดิ์สิทธิ์ ตรีเดช)

ปลัดกระทรวงทรัพยากรธรรมชาติและสิ่งแวดล้อม





**ปี** พ.ศ. 2550 นับเป็นปีที่มีความสำคัญหลายประการ นอกจากเป็นปีมหามงคลยิ่งสำหรับปวงชนชาวไทย ที่ได้ร่วมกันทำความดีเพื่อเฉลิมฉลองในวโรกาสที่พระบาทสมเด็จพระเจ้าอยู่หัวทรงมีพระชนมพรรษาครบ 80 พรรษา แล้ว ยังเป็นปีที่สำคัญสำหรับชาวสหกรณ์ออมทรัพย์ป่าไม้ ที่ได้รับพระราชทานรางวัลสหกรณ์ออมทรัพย์ดีเด่นแห่งชาติ ประจำปี 2550

ในโอกาสการประชุมใหญ่สามัญประจำปี พ.ศ. 2551 ของสหกรณ์ออมทรัพย์กรมป่าไม้ จำกัด ที่กำหนดขึ้นในระหว่างวันที่ 2 - 3 กุมภาพันธ์ 2551 เพื่อรายงานผลการดำเนินงานในรอบปีที่ผ่านมาให้สมาชิกได้รับทราบ และรับฟังข้อคิดเห็นจากผู้แทนสมาชิกที่มาร่วมประชุม เพื่อนำไปประเมินการทำงานและปรับปรุงการบริหารจัดการและการบริการสมาชิกให้ดียิ่งขึ้น ผมขอสนับสนุนการบริหารงานของสหกรณ์ออมทรัพย์กรมป่าไม้ จำกัด ที่มุ่งมั่นในการเอื้อประโยชน์ให้กับเหล่าสมาชิกในการดำรงชีวิตอย่างรู้จักประมาณเพื่อความพอเพียง และการใช้เงินกู้ยืมอย่างสมประโยชน์เพื่อการอันจำเป็น รวมทั้ง สนับสนุนการดูแลสุขภาพทรัพยากรธรรมชาติและสิ่งแวดล้อมอย่างสม่ำเสมอด้วยดีตลอดมา

ผมขออำนวยการให้คณะกรรมการดำเนินการ เจ้าหน้าที่สหกรณ์ และเพื่อนสมาชิกทุกท่านได้มีกำลังใจที่สมบูรณ์แข็งแรง มีกำลังใจอันเข้มแข็ง เปี่ยมไปด้วยสติปัญญา เพื่อจะได้ร่วมมือร่วมใจกันในการปฏิบัติงานและพัฒนาหน่วยงาน และสหกรณ์ฯ ของเราให้เจริญก้าวหน้าสืบต่อไป

(นายวิชัย แผลมวิไล)

อธิบดีกรมป่าไม้

## สารจากอธิบดีกรมอุทยานแห่งชาติ สัตว์ป่า และพันธุ์พืช



**ส**หกรณ์ออมทรัพย์กรมป่าไม้ จำกัด ได้ดำเนินการมาอย่างต่อเนื่องจนย่างเข้าสู่ปีที่ 29 แล้ว ในปีพ.ศ.2550 นี้ และยังเป็นปีที่น่าชื่นชมยินดีที่สหกรณ์ประสบผลสำเร็จในการดำเนินงาน โดยได้รับคัดเลือกให้เป็น “สหกรณ์ออมทรัพย์ดีเด่นแห่งชาติ ประจำปี 2550” และได้เข้ารับ

พระราชทานโล่รางวัล ในงานพระราชพิธีจรดพระนังคัลแรกนาขวัญในเดือนพฤษภาคมที่ผ่านมา ซึ่งเป็นสิ่งที่แสดงให้เห็นถึงความร่วมแรงร่วมใจของมวลสมาชิก คณะกรรมการดำเนินการ ตลอดจนเจ้าหน้าที่สหกรณ์ในการทำหน้าที่ของตนเองได้เป็นอย่างดี และยังเป็นการแสดงให้เห็นว่าคณะกรรมการดำเนินการมีการบริหารงานตามหลักการ อุดมการณ์ และวิธีการของสหกรณ์อย่างดีที่สุด

แนวความคิดของสหกรณ์อีกอย่างหนึ่งคือ การสนับสนุนให้มวลสมาชิกรู้จักประหยัด เก็บออม และสะสมทรัพย์ เพื่อเตรียมไว้สำหรับค่าใช้จ่ายต่าง ๆ ที่จำเป็นในอนาคต และยังเป็นการช่วยเหลือซึ่งกันและกัน เอื้ออาทรต่อกันในมวลหมู่สมาชิกโดยมีสหกรณ์เป็นสื่อกลาง อีกทั้งยังส่งเสริมให้มวลสมาชิกมีความเป็นอยู่ที่ดีขึ้น

ท้ายที่สุดนี้ ขอขอบคุณคณะกรรมการดำเนินการ เจ้าหน้าที่สหกรณ์ และสมาชิกทุกท่าน ที่ได้ร่วมกันสร้างสรรค์ สหกรณ์ออมทรัพย์กรมป่าไม้ จำกัด ให้เติบโตและเข้มแข็งจนถึงทุกวันนี้ ผมอยากจะขอเชิญชวนข้าราชการ พนักงาน ที่สังกัดกระทรวงทรัพยากรธรรมชาติและสิ่งแวดล้อม เข้ามาสมัครเป็นสมาชิกสหกรณ์ออมทรัพย์กรมป่าไม้ จำกัด เพื่อเป็นการวางรากฐานในอนาคตที่นำไปสู่คุณภาพชีวิตที่ดียิ่งขึ้น

(นายเฉลิมศักดิ์ วานิชสมบัติ)

อธิบดีกรมอุทยานแห่งชาติ สัตว์ป่า และพันธุ์พืช

## สารจากอธิบดีกรมทรัพยากรทางทะเลและชายฝั่ง



**ใน** โอกาสที่สหกรณ์ออมทรัพย์กรมป่าไม้ จำกัด ได้กำหนดให้มีการประชุมใหญ่สามัญ ประจำปี พ.ศ. 2551 ขึ้นในระหว่างวันที่ 2 - 3 กุมภาพันธ์ 2551 ขอร่วมแสดงความยินดีต่อคณะผู้บริหารกิจการ สมาชิก สมาชิกสมทบ และเจ้าหน้าที่ของสหกรณ์ออมทรัพย์กรมป่าไม้ จำกัด ทุกคน ที่ได้ดำเนินงานมาครบ 1 ปี

จากการที่ได้ติดตามการดำเนินงานของสหกรณ์ออมทรัพย์กรมป่าไม้ จำกัด ในรอบปีที่ผ่านมาทำให้ได้รับทราบว่า สามารถบริหารงานจนเป็นผลสำเร็จในหลายๆ ด้าน และได้รับพระราชทานรางวัล “สหกรณ์ออมทรัพย์ดีเด่นแห่งชาติ” ประจำปี 2550 เป็นที่น่ายกย่องชื่นชมของสมาชิกทุกท่านที่กระจายอยู่ในหลายส่วนของกระทรวงทรัพยากรธรรมชาติและสิ่งแวดล้อม ซึ่งถึงแม้ว่าจะอยู่ในถิ่นที่ห่างไกลแต่ก็ยังสามารถรับบริการจากสหกรณ์ได้อย่างสะดวกและรวดเร็ว ซึ่งเป็นการแสดงถึงเจตนารมณ์ในการที่จะเอื้ออาทรต่อสมาชิกอย่างแท้จริง

หวังว่าการประชุมใหญ่สามัญประจำปีในครั้งนี้ซึ่งมีวัตถุประสงค์ที่จะให้สมาชิกได้รับทราบผลการดำเนินงาน และได้มีโอกาสแสดงความคิดเห็นและข้อเสนอแนะ เพื่อนำไปประกอบการปรับปรุงการบริหารจัดการและการบริการสมาชิกจนประสบผลสำเร็จตามเป้าหมาย และขอสนับสนุนการบริหารงานของสหกรณ์ฯ ที่เอื้อประโยชน์ให้กับเหล่าสมาชิกในการดำรงชีวิตอย่างพอเพียงตามแนวพระราชดำริ มีการใช้จ่ายเงินอย่างสมประโยชน์ และให้การเอื้ออาทรซึ่งกันและกัน

ท้ายนี้ ขออวยพรให้คณะผู้บริหาร เจ้าหน้าที่สหกรณ์ และเพื่อนๆ สมาชิกทุกท่าน ประสบความสำเร็จ มีสุขภาพกายและใจที่สมบูรณ์แข็งแรง และมีความสุขกับชีวิตส่วนตัวและการทำงานตลอดไป

(นางนิตสาร โฆษิตรัตน์)

อธิบดีกรมทรัพยากรทางทะเลและชายฝั่ง

## สารจากประธานกรรมการดำเนินการ



**ดิ**ฉันและคณะกรรมการดำเนินการสหกรณ์ออมทรัพย์กรมป่าไม้ จำกัด ชุดที่ 30 ทุกคน มีความยินดีที่จะเรียนให้ท่านสมาชิก และท่านผู้มีอุปการะคุณที่เคารพทุกท่าน ให้ทราบว่าผลการดำเนินงานของสหกรณ์ในรอบปี พ.ศ. 2550 ที่ผ่านมา ประสบความสำเร็จและเจริญก้าวหน้า เป็นไปตามอุดมการณ์ หลักการ และวิธีการสหกรณ์ จนได้รับรางวัลสหกรณ์ดีเด่นแห่งชาติ

ประจำปี พ.ศ. 2550 และดิฉันได้รับมอบหมายจากคณะกรรมการดำเนินการให้เป็นผู้แทนของเราชาวสหกรณ์เข้ารับพระราชทานรางวัลโล่เกียรติคุณรางวัลสหกรณ์ดีเด่นแห่งชาติ ในพระราชพิธีจรดพระนังคัลแรกนาขวัญ ประจำปี พ.ศ. 2550 ทั้งนี้ ก็เนื่องมาจากความรวมใจเป็นหนึ่งเดียวของคณะกรรมการ เจ้าหน้าที่ ผู้แทนสมาชิกและมวลสมาชิก รวมทั้งผู้ที่เกี่ยวข้องทุกท่าน

การที่ดิฉันได้รับความไว้วางใจจากเพื่อน ๆ ผู้แทนสมาชิก เห็นชอบให้เป็นประธานกรรมการดำเนินการ ชุดที่ 30 แรกทีเดียว ดิฉันไม่ค่อยมั่นใจนักว่าจะทำงานที่มีความรับผิดชอบสูงเช่นนี้ได้ดีเหมือนประธานท่านก่อน ๆ ที่ผ่านมา แต่เมื่อได้ร่วมทำงานกับคณะกรรมการเจ้าหน้าที่ของสหกรณ์ ได้ 2-3 เดือนแรก ก็พบว่าทุกท่านมีความรู้ความสามารถและประสบการณ์สูง และให้ความร่วมมือเป็นอย่างดี ตลอดจนบุคลากรในองค์กรมีความรักความสามัคคี เข้มแข็ง มุ่งมั่น ซื่อสัตย์ ทำให้การดำเนินการกิจการของสหกรณ์เจริญรุ่งเรืองต่อเนื่องมาโดยตลอด และเราสามารถปรับทิศทางการดำเนินงานเพื่อให้ทันกับการเปลี่ยนแปลงของสถานการณ์ทางเศรษฐกิจที่รวดเร็วได้ทันเหตุการณ์ตลอดเวลา นั้นหมายถึงการที่ได้มีการกำหนดนโยบาย กำหนดโครงการ แผนงาน และร่วมมือร่วมใจกันทุกฝ่ายนำไปปฏิบัติได้อย่างเป็นรูปธรรม และสัมฤทธิ์ผลอย่างมีประสิทธิภาพยิ่ง

ข้าพเจ้าขอขอบคุณที่ปรึกษา คณะกรรมการ เจ้าหน้าที่ ผู้แทนสมาชิก สมาชิก ผู้ตรวจสอบกิจการ ผู้สอบบัญชี และผู้เกี่ยวข้องทุกท่านให้ความร่วมมือในการดำเนินงานในกิจกรรมต่าง ๆ มากมาย จนปรากฏให้เห็นเป็นรูปธรรมตลอดปีที่ผ่านมา และที่จะต้องจารึกไว้ในสารฉบับนี้คือ ความกรุณาของท่านอธิบดีกรมป่าไม้ที่ได้อนุญาตให้ใช้สถานที่ราชพัสดุในพื้นที่ของกรมป่าไม้ เพื่อเป็นสถานที่ก่อสร้างอาคารสำนักงานของสหกรณ์ในอนาคตและอธิบดีกรมอุทยานแห่งชาติ สัตว์ป่า และพันธุ์พืช ที่ได้อนุญาตให้ใช้อาคารเป็นที่ทำการสหกรณ์ที่เราใช้อยู่ในปัจจุบัน

ขออาราธนาอำนาจแห่งคุณพระศรีรัตนตรัย และสิ่งศักดิ์สิทธิ์ทั้งหลายในสากลโลก ได้โปรดดลบันดาลให้มวลสมาชิก เจ้าหน้าที่และผู้ที่มีส่วนร่วมในการดำเนินงานของสหกรณ์ทุกท่าน ประสบแต่ความสุข ความเจริญ ปราศจากโรคร้ายไข้เจ็บ และภัยอันตรายทั้งหลายอย่าได้กล้ำกราย ตลอดไป

(นางสาวอารยา บุญยะศิริพันธ์)  
ประธานกรรมการดำเนินการ

# สารบัญ



รายงานผลการดำเนินงาน ประจำปี 2550	12
จุดเด่นการดำเนินงาน	52
แผนกลยุทธ์สหกรณ์ออมทรัพย์กรมป่าไม้ จำกัด	60
งบการเงินและรายงานของผู้สอบบัญชี	68
รายชื่อผู้ได้รับทุนการศึกษาบุตรสมาชิก ประจำปี 2550	82
การจ่ายเงินทุนสาธารณประโยชน์ ประจำปี 2550	96
รายนามคณะกรรมการดำเนินการ ตั้งแต่ปี 2521 – 2550	109
ผู้แทนสมาชิก ประจำปี 2550 – 2551	117
คณะกรรมการดำเนินการ	132
เจ้าหน้าที่สหกรณ์	136
สิทธิประโยชน์	139

## รายงานผลการดำเนินงาน



ประจำปี 2550

# รายงานผลการดำเนินงาน ประจำปี 2550



## ผลการดำเนินงาน

ตลอดปี 2550 ที่ผ่านมา ประเทศไทยได้เผชิญภาวะเศรษฐกิจปัญหาการชะลอตัวอย่างต่อเนื่อง โดยมีสาเหตุจากปัญหาด้านเสถียรภาพทางการเมืองภายในประเทศ และผลกระทบจากปัญหาภายนอกประเทศ เกี่ยวกับราคาน้ำมันดิบในตลาดโลกปรับขึ้นราคา ทั้งนี้ ราคาน้ำมันในประเทศได้ปรับราคาเพิ่มขึ้น ทั้งน้ำมันเบนซิล และน้ำมันดีเซล ส่งผลให้พ่อค้าปลีกร่วมตัวเรียกร้องของปรับขึ้นราคาสินค้าหลายอย่าง และยังทำให้อัตราเงินเฟ้อเพิ่มมากขึ้นด้วย ดังนั้น เศรษฐกิจไทยจึงประสบปัญหาการชะลอตัวอย่างรุนแรง

สำหรับในปี 2550 สหกรณ์ออมทรัพย์กรมป่าไม้ จำกัด ได้ดำเนินงานตามแผนกลยุทธ์ของสหกรณ์ โดยสรุปแล้วปี 2550 สหกรณ์มีรายได้ 286,575,682.86 บาท รายจ่าย 116,611,029 บาท และมีรายการปรับปรุงทางบัญชีเกี่ยวกับหนี้สงสัยจะสูญ จำนวน 946,382.71 บาท ทำให้สหกรณ์มีกำไรสุทธิ 170,911,036.57 บาท ซึ่ง

กำไรสุทธิของสหกรณ์สูงกว่าแผนงานที่กำหนดไว้จำนวน 16,846,210.76 บาท

นอกจากนี้ การดำเนินงานของสหกรณ์ออมทรัพย์กรมป่าไม้ จำกัด ในรอบปี 2550 ได้ดำเนินตามแผนงาน เพื่อมุ่งไปสู่วิสัยทัศน์ที่กำหนดไว้ว่า “เป็นองค์กรการเงินที่มั่นคง บริการอย่างมีมาตรฐาน เอื้ออาทรต่อสมาชิกและสังคม” อีกทั้งสหกรณ์ยังมีกิจกรรมใหม่ ๆ อีกหลายด้าน อาทิเช่น โครงการบัญชีเงินฝากชีวิตพอเพียง เพื่อลดค่าใช้จ่ายที่ฟุ่มเฟือยสำหรับการดำรงชีพ สู่วิถีชีวิตแห่งความสุขพอเพียงอย่างยั่งยืน ตลอดทั้งยังมีการแก้ไขข้อบังคับและระเบียบต่างๆ ให้สอดคล้องกับการดำเนินงานของสหกรณ์ จนส่งผลให้สหกรณ์ออมทรัพย์กรมป่าไม้ จำกัด ได้รับคัดเลือกให้เป็น “สหกรณ์ออมทรัพย์ดีเด่นแห่งชาติ ประจำปี 2550” และได้เข้ารับพระราชทานโล่รางวัล ในงานพระราชพิธีจรดพระนังคัลแรกนาขวัญในเดือนพฤษภาคมที่ผ่านมา

การดำเนินงานของสหกรณ์ในรอบปี 2550 ในด้านต่าง ๆ สรุปได้ ดังนี้





ระหว่างปีมีการเพิ่มขึ้นของทุนเรือนหุ้น 187,982,850 บาท คิดเป็นร้อยละ 10.39

ณ วันที่ 31 ธันวาคม 2550 สหกรณ์มี ทุนเรือนหุ้นจำนวนทั้งสิ้น 1,997,780,400 บาท การถือหุ้นของสมาชิกซึ่งถือเป็นการบังคับออม ซึ่งจะก่อเกิดประโยชน์แก่สมาชิกในระยะยาว อันเป็นหลักการสำคัญของสหกรณ์ออมทรัพย์ สมาชิกอาจจะขอให้ สหกรณ์หักเงินค่าหุ้นรายเดือนเพิ่มมากกว่าอัตราที่ สหกรณ์กำหนดหรือระดมหุ้นเป็นก้อนเมื่อใดก็ได้ โดยกรอกแบบฟอร์มแสดงความจำนง ยื่นได้ที่สำนักงาน สหกรณ์ฯ ได้ตลอดเวลา หรือผ่านระบบโทรศัพท์ อัตโนมัติ สำหรับหุ้นเฉลี่ยต่อคนของสมาชิกอาจแสดง ได้ดังนี้

#### การถือหุ้นของสมาชิก (บาท)

ปี พ.ศ.	จำนวนเงิน	หุ้นเฉลี่ยต่อคน
2547	1,463,987,610	110,589
2548	1,638,123,390	113,846
2549	1,809,797,550	116,191
2550	1,997,780,400	124,768

อัตรการส่งค่าหุ้นของสมาชิกคิดเป็นร้อยละ 94.87 และในปี 2550 นี้ สหกรณ์คิดอัตราเงินปันผลให้แก่สมาชิก ร้อยละ 5.75

### 3. สินทรัพย์และกำไรสุทธิ

สหกรณ์ออมทรัพย์กรมป่าไม้ จำกัด มีแหล่งที่มาของเงินทุนจากหลายแหล่ง คือ เงินรับฝากจากสมาชิก ทุนเรือนหุ้น ทุนสำรอง ทุนสะสมอื่น ๆ และจากเงินกู้ยืม

ณ วันที่ 31 ธันวาคม 2550 มีสินทรัพย์รวมทั้งสิ้น 4,474,229,663.17 บาท ซึ่งเพิ่มขึ้นจาก วันที่ 31 ธันวาคม 2549 จำนวน 685,811,659.65 บาท

ซึ่งคณะกรรมการดำเนินการสามารถบริหารสินทรัพย์ และก่อให้เกิดกำไรสุทธิ ณ วันที่ 31 ธันวาคม 2550 จำนวน 170,911,036.57 บาท โดยเพิ่มขึ้นจาก วันที่ 31 ธันวาคม 2549 จำนวน 26,031,325.39 บาท

### 4. เงินรับฝากจากสมาชิก

ในรอบปี 2550 ที่ผ่านมา การให้บริการเงินฝากของสหกรณ์ได้มีการเปลี่ยนแปลงไปอย่างมากทั้งในด้านการเพิ่มประเภทเงินฝาก จำนวนเงินรับฝากที่เพิ่มสูงขึ้นและจำนวนบัญชีเงินรับฝากที่เพิ่มขึ้นจำนวนมาก โดยเมื่อวันที่ 31 ธันวาคม 2549 สหกรณ์รับเงินฝากจากสมาชิกรวม 1,591,988,237.42 บาท ณ วันที่ 31 ธันวาคม 2550 จำนวนเงินรับฝากจากสมาชิกรวมทั้งสิ้น 2,066,609,874.84 บาท เพิ่มขึ้น 474,621,637.42 บาท หรือคิดเป็นร้อยละ 22.97 สรุปการเปลี่ยนแปลงเงินรับฝากจากสมาชิก ดังนี้

วัน/เดือน/ปี	จำนวนเงิน	จำนวนบัญชี
31 ธ.ค.49	1,591,988,237.42	16,807
31 ธ.ค.50	2,066,609,874.84	17,375
เพิ่ม (ลด)	474,621,637.42	568
ร้อยละ	22.97	3.27

โดยแยกประเภทของเงินรับฝากจากสมาชิก ได้ดังนี้

ประเภทเงินรับฝาก	จำนวนเงิน (บาท)	จำนวนบัญชี
เงินฝากออมทรัพย์เงินมีชัยสต์	307,402,662.77	15,807
เงินฝากออมทรัพย์พิเศษ	1,627,263,999.01	1,080
เงินฝากออมทรัพย์เกษียณเปี่ยมสุข	95,348,924.65	94
เงินฝากออมทรัพย์อ่อนนุชประสงค์	33,887,723.67	169
เงินฝากออมทรัพย์ทวีสิน 24 เดือน	751,000.00	2
เงินฝากออมทรัพย์ทวีสิน 36 เดือน	430,000.00	2
เงินฝากออมทรัพย์ทวีสิน 48 เดือน	360,000.00	2
เงินฝากออมทรัพย์ทวีสิน 60 เดือน	116,210.82	2
เงินฝากออมทรัพย์ชีวิตพอเพียง	1,049,353.92	214

อัตราดอกเบี้ย ณ วันที่ 31 ธันวาคม 2550 ซึ่งจะเห็นได้ว่าการให้บริการด้านเงินฝากนับเป็นบริการหลักอีกอย่างที่สำคัญของสหกรณ์ออมทรัพย์ ซึ่งเป็นการส่งเสริมให้สมาชิกรู้จักการออมทรัพย์ เพื่อเก็บเป็นค่าใช้จ่ายที่จำเป็นในครอบครัว สหกรณ์ได้กำหนดให้เป็นพันธกิจหลักอีกอย่างหนึ่งคือ ระดม

เงินออมเพื่อนำมาบริหารจัดการให้เกิดประสิทธิภาพสูงสุด จึงมีกำหนดอัตราดอกเบี้ยที่สูง ทั้งนี้เพื่อเป็นการจูงใจให้สมาชิกนำเงินมากฝากกับสหกรณ์ด้วยอัตราดอกเบี้ยดังนี้ (ตั้งแต่วันที่ 1 ก.ค. 50-31-ม.ค. 51)

ประเภทเงินฝาก	อัตราดอกเบี้ย (%)
เงินฝากออมทรัพย์สินทรัพย์	4.00
เงินฝากออมทรัพย์พิเศษ	4.25
เงินฝากออมทรัพย์อเนกประสงค์	4.00
เงินฝากออมทรัพย์เกษียณเปี่ยมสุข	4.50
เงินฝากออมทรัพย์ทวีสิน 24 เดือน	4.25
เงินฝากออมทรัพย์ทวีสิน 36 เดือน	4.75
เงินฝากออมทรัพย์ทวีสิน 48 เดือน	5.00
เงินฝากออมทรัพย์ทวีสิน 60 เดือน	5.25
เงินฝากออมทรัพย์ชีวิตพอเพียง	4.25

**5. การให้บริการเงินกู้แก่สมาชิก**

การบริการด้านเงินให้กู้แก่สมาชิก ณ วันที่ 31 ธันวาคม 2550 สหกรณ์ได้มองถึงความจำเป็นในการใช้จ่ายภายในครอบครัว ซึ่งสมาชิกของสหกรณ์อื่นได้แก่ ชำรายการ และลูกจ้าง ได้รับเงินเดือนในอัตราที่ไม่สูงนักบางครั้งอาจทำให้เงินเดือนที่ได้รับไม่เพียงพอต่อความจำเป็น เช่น ค่าการศึกษาบุตร เป็นต้น ด้วยเหตุนี้เองสหกรณ์จึงได้มีบริการด้านเงินกู้หลายประเภทตามวัตถุประสงค์แห่งการกู้เงิน พร้อมทั้งได้กำหนดอัตราดอกเบี้ยตามความจำเป็นของแต่ละวัตถุประสงค์ ดังนี้ (ตั้งแต่วันที่ 1 ก.ค. 50-31-ม.ค. 51)

ประเภทเงินกู้	อัตราดอกเบี้ย (%)
เงินกู้เพื่อเหตุฉุกเฉิน	7.75
เงินกู้สามัญทั่วไป	7.75
เงินกู้สามัญเพื่อการศึกษา	4.90
เงินกู้สามัญเพื่อการประกอบอาชีพเสริม	6.65
เงินกู้สามัญเพื่อส่งเคราะห์ผู้ประสบภัย	6.85
เงินกู้สามัญเพื่อส่งเสริมการประหยัดพลังงาน	6.85
เงินกู้สามัญเพื่อคุ้มครองชีวิตและทรัพย์สิน	6.85
เงินกู้สามัญเพื่อซื้อคอมพิวเตอร์และอุปกรณ์	6.50
เงินกู้พิเศษนานาเคหะ	คงที่ 4.50 ลอยตัว 6.40
เงินกู้พิเศษโดยใช้หุ้นค้ำประกัน	7.75
เงินกู้พิเศษโดยใช้เงินฝากค้ำประกัน	5.75

สรุปการบริการเงินกู้แก่สมาชิกประเภทต่าง ๆ ปี 2550 เป็นดังนี้

ประเภทเงินกู้	จำนวนเงิน
เงินกู้เพื่อเหตุฉุกเฉิน	57,283,950.69
เงินกู้สามัญทั่วไป	2,896,333,587.58
เงินกู้สามัญเพื่อการศึกษา	52,673,778.45
เงินกู้สามัญเพื่อการประกอบอาชีพเสริม	11,894,564.31
เงินกู้สามัญเพื่อส่งเคราะห์ผู้ประสบภัย	6,393,461.00
เงินกู้สามัญเพื่อคุ้มครองชีวิตและทรัพย์สิน	21,759,892.14
เงินกู้สามัญเพื่อส่งเสริมการประหยัดพลังงาน	472,491.98
เงินกู้สามัญเพื่อซื้อคอมพิวเตอร์และอุปกรณ์	686,185.00
เงินกู้พิเศษนานาเคหะ	528,925,828.66
เงินกู้พิเศษโดยใช้หุ้นค้ำประกัน	4,599,290.00
เงินกู้พิเศษโดยใช้เงินฝากค้ำประกัน	31,163,316.43
<b>รวม</b>	<b>3,612,186,346.24</b>



## 6. การให้บริการด้านระบบสารสนเทศ

สหกรณ์ออมทรัพย์กรมป่าไม้ จำกัด ได้นำเทคโนโลยีใหม่ ๆ เข้ามาอำนวยความสะดวกให้แก่สมาชิก เพื่อให้สมาชิกได้มีช่องทางในการทำธุรกรรมกับสหกรณ์ได้ง่ายยิ่งขึ้น ดังนี้

### 6.1 สหกรณ์ออนไลน์

สหกรณ์ออนไลน์เป็นอีกโครงการ e-COOP ให้บริการข้อมูลสมาชิกผ่านเครือข่ายระบบอินเทอร์เน็ต พิมพ์รายการเรียกเก็บประจำเดือนหรือใบเสร็จรับเงินได้ด้วยตนเอง

### 6.2 สหกรณ์ทางโทรศัพท์อัตโนมัติ (CO-OP PHONE)

ระบบสหกรณ์ทางโทรศัพท์อัตโนมัติ เป็นมิติใหม่แห่งการอำนวยความสะดวกให้แก่สมาชิก ในการสอบถามข้อมูลเกี่ยวกับจำนวนทุนเรือนหุ้น เงินกู้ และเงินฝากคงเหลือ สิทธิการกู้เงินสามัญ สิทธิการค้าประกันเงินกู้ ผลการอนุมัติเงินกู้ รายการหักเงินเดือน และเงินปันผล นอกจากนี้ระบบยังสามารถให้บริการกู้เงินกู้ฉุกเฉินทางโทรศัพท์โดยโอนเข้าบัญชีเงินฝากของผู้กู้ รวมถึงการให้บริการถอนเงินฝากออมทรัพย์ สิ้นสมัยอัตโนมัติผ่านระบบโทรศัพท์อีกด้วย

### 6.3 สหกรณ์ ATM

สหกรณ์ ATM เป็นบริการถอนเงินฝากจากบัญชีเงินฝากออมทรัพย์สิ้นสมัยอัตโนมัติของสมาชิกที่มีอยู่กับสหกรณ์ผ่านตู้ ATM ธนาคารไทยพาณิชย์ทั่วประเทศ ทั้งนี้เพื่อเป็นการอำนวยความสะดวกในการถอนเงินของสมาชิกไม่ว่าจะเป็น เงินกู้ เงินปันผล เงินเฉลี่ยคืน และเงินสวัสดิการต่าง ๆ ที่สหกรณ์โอนเข้าบัญชีเงินฝากออมทรัพย์สิ้นสมัยอัตโนมัติของสมาชิก

ปัจจุบันมีผู้ใช้บริการสหกรณ์ ATM จำนวน 13,927 ราย สมาชิก (ณ วันที่ 31 ธ.ค. 50) และสมาชิกสมทบ ล้วนแล้วแต่มีสิทธิในการสมัครใช้บริการนี้ด้วยกันทั้งสิ้น เพียงกรอกข้อมูลในแบบคำขอใช้บริการ สหกรณ์อัตโนมัติ ATM มายังสหกรณ์ พร้อม

แนบหลักฐานต่าง ๆ ให้ครบถ้วน ซึ่งค่าธรรมเนียมในการทำบัตรครั้งแรกสหกรณ์เป็นผู้จ่ายให้สมาชิก ส่วนสมาชิกสมทบต้องเป็นผู้จ่ายค่าธรรมเนียมบัตร ATM รายปีเอง

## 7. ด้านวิชาการ การฝึกอบรมสมาชิก การฝึกอบรมอาชีพเสริม และการฝึกอบรมวิชาชีพแก่สมาชิก

สหกรณ์ออมทรัพย์กรมป่าไม้ จำกัด ให้บริการสนับสนุนให้สมาชิกอบรมวิชาชีพ การอบรมอาชีพเสริม ส่งเสริมและปลูกฝังให้สมาชิกมีจิตสำนึกในการอนุรักษ์ธรรมชาติ โดยการเข้าร่วมค่ายเยาวชนคนรักป่า ค่ายครอบครัว สหกรณ์สัมพันธ์ พร้อมนี้ได้ให้ข่าวสารที่เป็นประโยชน์ทางด้านวิชาการแก่สมาชิกและบุคคลทั่วไป ได้ทราบข้อมูลของสหกรณ์ทางเว็บไซต์ สหกรณ์ อีกด้วย

### 7.1 การส่งมอบผู้แทนสมาชิกและกิจกรรมกลุ่มสมาชิก

ในปี 2550 สหกรณ์ออมทรัพย์กรมป่าไม้ จำกัด ได้ส่งเสริมกิจกรรมกลุ่มของสมาชิก โดยมอบให้ผู้แทนสมาชิกเป็นผู้ดำเนินการเอง จำนวน 11 กลุ่ม จำนวนเงิน 291,000 บาท และสหกรณ์จัดกิจกรรมกลุ่ม จำนวน 1 ครั้ง จำนวนเงิน 123,550 บาท รวมเป็นเงินทั้งสิ้น 414,550 บาท โดยมีรายละเอียดดังนี้

กลุ่มสมาชิก	จำนวน (ราย)
1. กิจกรรมกลุ่มสมาชิกจังหวัดสงขลา	247
2. กิจกรรมกลุ่มสมาชิกจังหวัดตาก	275
3. กิจกรรมกลุ่มสมาชิกจังหวัดกำแพงเพชร	50
4. กิจกรรมกลุ่มสมาชิกเขตรักษาพันธุ์สัตว์ป่าเขาบรรทัด	184
5. กิจกรรมกลุ่มสมาชิกจังหวัดนครศรีธรรมราช	101
6. กิจกรรมกลุ่มสมาชิกจังหวัดอุดรธานี	34
7. กิจกรรมกลุ่มสมาชิกจังหวัดปราจีนบุรี	134
8. กิจกรรมกลุ่มสมาชิกจังหวัดเชียงราย	203
9. กิจกรรมกลุ่มสมาชิกจังหวัดสุราษฎร์ธานี	489
10. กิจกรรมกลุ่มสมาชิกส่วนกลาง	2,064
11. กิจกรรมกลุ่มสมาชิกสำนักอนุรักษ์สัตว์ป่า	65
12. กิจกรรมกลุ่มสมาชิกสำนักอุทยานแห่งชาติ	60



ใด ก็จะปรับปรุงข้อมูลให้เป็นปัจจุบันทันที

5. เมื่อสหกรณ์มีกิจกรรมใด ไม่ว่าจะเป็นการประชุมใหญ่ กิจกรรมของคณะกรรมการดำเนินการประชุมกลุ่มสมาชิก การฝึกอบรมวิชาชีพ ค่ายเยาวชนสหกรณ์ สมาชิกที่ต้องการดูภาพสีได้ทางเว็บไซต์ สหกรณ์ได้ทันที

6. สมาชิกที่ต้องการประชาสัมพันธ์ขายบ้าน ขายรถ หรือชาวบริการต่างๆ นัดประชุมรุ่นสังสรรค์รุ่น ประชุมกลุ่ม ฯลฯ สามารถฝากข่าวประชาสัมพันธ์ที่เว็บไซต์ของสหกรณ์ได้

7. สมาชิกเข้าไปที่เมนู “ติดต่อสหกรณ์” หรืออีเมล [info@025798899.com](mailto:info@025798899.com) และ [forestcoop@gmail.com](mailto:forestcoop@gmail.com) เพื่อติดต่อสหกรณ์ ไม่ว่าจะ เป็นสอบถามเรื่องต่าง ๆ ซึ่งสหกรณ์ก็จะตอบคำถามไปยังท่านโดยตรง

นอกจากนี้ ในเว็บไซต์สหกรณ์ สมาชิกจะได้ทราบถึง หลักเกณฑ์การให้บริการเงินฝาก ออมทรัพย์ พิเศษ ออมทรัพย์สินทรัพย์ออมทรัพย์เกษียณเปี่ยมสุข ออมทรัพย์อเนกประสงค์ การให้บริการเงินกู้ฉุกเฉิน เงินกู้สามัญทั่วไป สามัญเพื่อการศึกษา สามัญเพื่อประกอบอาชีพเสริม สินเชื่อวนาเคหะสวัสดิการสมาชิก ผลการดำเนินงาน ตลอดจนรายละเอียดเกี่ยวกับผู้แทนสมาชิก คณะกรรมการดำเนินการและประวัติความเป็นมาของสหกรณ์ เป็นต้น

## การคืนประโยชน์สมาชิก

สหกรณ์ออมทรัพย์กรมป่าไม้ จำกัด ได้ดำเนินงานภายใต้หลักการ อุดมการณ์ และวิธีการทางสหกรณ์ คณะกรรมการดำเนินการได้กำหนดนโยบายในการบริหารงานสหกรณ์ไว้ตามหลักการสหกรณ์ทั้ง 7 ข้อ มีการศึกษาปัญหาต่าง ๆ และได้กำหนดออกมาเป็น วิสัยทัศน์ และพันธกิจของสหกรณ์ ซึ่งสหกรณ์ได้ดำเนินงานภายใต้งบประมาณรายรับ-รายจ่ายประจำแต่ละปีจนมีกำไรสุทธิ เพื่อจัดสรรกำไรสุทธิคืนสู่สมาชิก ในปี 2550 ดังนี้

## 1. การจำแนกประโยชน์คืนสู่สมาชิก

### 1.1 กลับคืนสู่สมาชิกโดยตรง

ผลตอบแทน	จำนวนเงิน
เงินปันผล (5.75%)	108,048,072.00
เงินเฉลี่ยคืน (9.00%)	22,896,888.25



### 1.2 เป็นประโยชน์และสวัสดิการแก่สมาชิก

ประเภททุน	จำนวนเงิน
ทุนสำรอง	17,091,103.66
ทุนรักษาระดับเงินปันผล	100,000.00
ทุนสาธารณประโยชน์	1,500,000.00
ทุนเพื่อการศึกษาอบรม	2,500,000.00
ทุนขยายกิจการของสหกรณ์	12,000,000.00
ทุนเพื่อสวัสดิการสมาชิก	3,843,144.41

## 2. กำไรของสหกรณ์มาจากรายได้ ประกอบด้วย

### 2.1 กำไรจากการทำธุรกรรมของสมาชิก

ประเภทรายได้	จำนวนเงิน (บาท)	อัตราร้อยละ ต่อ รายได้ ทั้งหมด
รายได้ดอกเบี้ยเงินกู้ยืม	264,280,362.76	92.22
รายได้จากค่าธรรมเนียมแรกเข้า	85,700.00	0.03
รายได้จากการประเมินหลักประกัน	302,190.00	0.11
รายได้จากการตรวจสอบผลงานก่อสร้าง	32,000.00	0.01
รายได้จากการจำหน่ายทรัพย์สิน	1,500.00	0.00
รายได้เบ็ดเตล็ด	524,973.87	0.18

## 2.2 กำไรจากธุรกรรมที่ไม่ได้มาจากสมาชิก

ประเภทรายได้	จำนวนเงิน (บาท)	อัตรา ร้อยละ ต่อ รายได้ ทั้งหมด
รายได้จากดอกเบี้ยเงินฝากธนาคาร	3,948,478.39	1.38
รายได้จากผลตอบแทนจากการลงทุน	17,388,327.84	6.07
รายได้จากส่วนลด - พรบ.รถยนต์	12,150.00	0.00

**3.ด้านกฎหมาย** สหกรณ์ได้มีการแก้ไขเพิ่มเติม และกำหนดระเบียบของสหกรณ์ ในปี 2550 ดังนี้

ในปี 2550 สหกรณ์ออมทรัพย์กรมป่าไม้ จำกัด ได้กำหนดและแก้ไขเพิ่มเติมระเบียบของสหกรณ์หลายระเบียบ เพื่อให้สอดคล้องกับข้อบังคับใหม่ของสหกรณ์และเพื่อเป็นการปรับปรุงการดำเนินงานของ สหกรณ์ให้เกิดความสะดวกและเกิดประโยชน์สูงสุดแก่สมาชิก การแก้ไขเพิ่มเติมและเห็นชอบระเบียบของสหกรณ์รวมทั้งสิ้น ... ฉบับ สรุปได้ ดังนี้

1. ระเบียบว่าด้วยสมาชิกสมทบและการให้บริการ พ.ศ.2550
2. ระเบียบว่าด้วยการใช้ทุนสวัสดิการเพื่อสงเคราะห์การศพบิดา มารดา คู่สมรส และบุตรของสมาชิก พ.ศ.2550
3. ระเบียบว่าด้วยค่าใช้จ่ายในการปฏิบัติงาน พ.ศ.2550

### การจัดสวัสดิการต่าง ๆ

สหกรณ์ออมทรัพย์กรมป่าไม้ จำกัด ได้จัดสรรเงินทุน สวัสดิการต่าง ๆ แก่สมาชิก คู่สมรส บุตรธิดา ในด้านต่าง ๆ ซึ่งในปี 2550 นี้ สหกรณ์จ่ายเงินทุนสวัสดิการแก่สมาชิก ดังนี้

#### 1. การให้ทุนสวัสดิการแก่สมาชิก

1.1 เงินสนับสนุนการประกันชีวิต โดยสหกรณ์จ่ายสนับสนุนให้แก่สมาชิกที่ทำประกันชีวิตกลุ่ม

รายละเอียด 35 บาทต่อเดือน รวมเป็นเงินทั้งสิ้นจำนวน 5,494.915 บาท

1.2 เงินสงเคราะห์เกี่ยวกับการศพสมาชิก

1.2.1 เงินสนับสนุนเพื่อการแสดงไว้อาลัยสมาชิกที่เสียชีวิต จำนวน 36 ราย เป็นเงิน 52,020 บาท

1.2.2 เงินทุนสวัสดิการเพื่อสงเคราะห์การศพ สำหรับสมาชิกที่มีได้ทำประกันชีวิต จำนวน 3 ราย จำนวนเงิน 300,000 บาท

### 2. เงินทุนสวัสดิการสำหรับสมาชิก

2.1 เงินสงเคราะห์เกี่ยวกับสมาชิกผู้ประสพภัยพิบัติต่าง ๆ เช่น อุทกภัย วาตภัย และอัคคีภัย จำนวน 25 ราย จำนวนเงิน 135,000 บาท (รายละเอียดภาคผนวก)

2.2 เงินสวัสดิการเพื่อบำเหน็จสมาชิก สหกรณ์จ่ายให้สมาชิกที่เกษียณอายุราชการและเป็นสมาชิกสหกรณ์ไม่น้อยกว่า 10 ปี จำนวน 178 ราย จำนวนเงิน 550,916.18 บาท (รายละเอียดภาคผนวก)

2.3 เงินสวัสดิการเพื่อเกื้อกูลสมาชิกอาวุโส สหกรณ์จ่ายให้กับสมาชิกที่อายุครบ 61 ปี และเป็นสมาชิกสหกรณ์ไม่น้อยกว่า 10 ปี จำนวน 478 ราย จำนวนเงิน 478,000 บาท (รายละเอียดภาคผนวก)

2.4 เงินสวัสดิการเพื่อวันเกิดสมาชิกสหกรณ์ จ่ายให้กับสมาชิกทุกคนเนื่องในโอกาสวันคล้ายวันเกิด จำนวน 13,034 ราย จำนวนเงิน 1,303,400 บาท

### 3. การให้ทุนส่งเสริมการศึกษา

ในปี 2550 สหกรณ์ออมทรัพย์กรมป่าไม้ จำกัด ได้มอบทุนการศึกษา จำนวน 2,609 ทุน ให้แก่บุตรของสมาชิกที่กำลังศึกษาอยู่ อายุไม่ต่ำกว่า 3 ปี (นับถึงวันที่ 30 กันยายน 2549) และไม่เกิน 25 ปี บริบูรณ์ (นับถึงวันที่ 30 กันยายน 2549) รวมเป็นเงินทั้งสิ้น 1,841,100 บาท โดยสหกรณ์แบ่งทุนการศึกษาออกเป็น 3 ประเภท ดังนี้ (รายละเอียดภาคผนวก)

### 3.1 ทุนประเภทเรียนดี

พิจารณาจากผลการเรียนสูงสุดในปีการศึกษา 2549 ที่ผ่านมา โดยสหกรณ์จะนำคะแนนผลการเรียนของบุตรสมาชิกมาจัดเรียงลำดับชั้นการศึกษา และมีผู้ได้รับทุนประเภทเรียนดีทั้งสิ้น 397 ทุน รวมเป็นเงินทั้งสิ้น 410,000 บาท โดยแยกเป็น

3.1.1 ระดับประถมศึกษา (ป.2-ป.6) จำนวน 227 ทุน ๆ ละ 1,000 บาท โดยมีผู้ยื่นใบสมัครขอรับทุนทั้งสิ้น 227 ราย เป็นเงินจำนวน 227,000 บาท

3.1.2 ระดับมัธยมศึกษา (ม.1-ม.6) จำนวน 124 ทุน ๆ ละ 1,000 บาท โดยมีผู้ยื่นใบสมัครขอรับทุนทั้งสิ้น 124 ราย เป็นเงินจำนวน 124,000 บาท

3.1.3 ระดับอาชีวศึกษา (ปวช. ปวท. ปวส.) จำนวน 20 ทุน ๆ ละ 1,000 บาท โดยมีผู้ยื่นใบสมัครขอรับทุนทั้งสิ้น 20 ราย เป็นเงินจำนวน 20,000 บาท

3.1.4 ระดับอุดมศึกษา (ปริญญาตรี) จำนวน 26 ทุน ๆ ละ 1,500 บาท โดยมีผู้ยื่นใบสมัครขอรับทุนทั้งสิ้น 39,000 ราย

### 3.2 ทุนประเภทส่งเสริมการศึกษา

การพิจารณาทุน โดยนำใบสมัครทุนประเภทส่งเสริมการศึกษาและใบสมัครที่เหลือจากทุนประเภทเรียนดี ทุนประเภทส่งเสริมการศึกษา มารวมกันและจับสลากเพื่อหาผู้มีสิทธิรับทุน จำนวน 2,609 ทุน ๆ ละ 500 บาท เป็นจำนวนเงินทั้งสิ้น 1,304,500 บาท

### 3.3 ทุนประกวดเรียงความ

การพิจารณาหากบุตรสมาชิกส่งเรียงความจะได้รับทุนการศึกษาเพิ่มจากข้อ 3.1 และหรือข้อ 3.2 โดยเขียนเรียงความประกอบการขอรับทุนการศึกษา หัวข้อเรื่อง “ประหยัดออม เอื้ออาทรซึ่งกันและกัน” มีผู้ได้รับทุนประเภทนี้ทั้งสิ้น 573 ราย

เป็นจำนวนเงินทั้งสิ้น 126,600 บาท

3.3.1 รางวัลเรียงความดีเด่น จำนวน 15 ทุน ๆ ละ 1,000 บาท คัดเลือกจากทุกระดับชั้น ๆ ละ 1 ทุน เป็นจำนวนเงินทั้งสิ้น 15,000 บาท

3.3.2 รางวัลชมเชย จำนวน 558 ทุน ๆ ละ 200 บาท เป็นจำนวนเงินทั้งสิ้น 111,600 บาท

## 4. การทำประกันชีวิตกลุ่ม

ในปี 2550 สหกรณ์ออมทรัพย์กรมป่าไม้ จำกัด ได้บริการการทำประกันชีวิตใหม่ โดยกำหนดผลประโยชน์คุ้มครองกรณีเสียชีวิตทั่วไป จำนวน 500,000 บาท อุบัติเหตุ จำนวน 1,000,000 บาท และอุบัติเหตุพิเศษ จำนวน 1,000,000 บาท ทั้งนี้เพื่อประโยชน์แก่ทายาทสมาชิก และผู้ค้าประกัน และยังคงขยายเงื่อนไขการรับประกันและผลประโยชน์คุ้มครองในอัตรานี้ไปถึงคู่สมรส และบุตรของสมาชิกอีกด้วย ตามรายละเอียดดังต่อไปนี้

ประเภทผู้เอาประกัน	จำนวนผู้ทำประกัน (ราย)
สมาชิก (35 บาท)	217
สมาชิก (130 บาท)	3,437
สมาชิก (210 บาท)	1,596
สมาชิก (270 บาท)	7,714
สมาชิกสมทบ (130 บาท)	198
สมาชิกสมทบ (210 บาท)	104
สมาชิกสมทบ (270 บาท)	144
บุตรสมาชิก (21 บาท)	1,646
คู่สมรส (130 บาท)	1,895
คู่สมรส + บุตร (210 บาท)	2,840
คู่สมรส + บุตร (270 บาท)	1,616
<b>รวม</b>	<b>21,407</b>

## 5. วารสารสหกรณ์ป่าไม้รายเดือน

ปี 2550 นับเป็นปีที่ 7 ที่สหกรณ์ได้จัดทำ “วารสารสหกรณ์ป่าไม้” กำหนดออกเป็นรายเดือนต่อ





1.4 สนับสนุนเงินทอดกฐินสหกรณ์ออมทรัพย์  
ครูสุราษฎร์ธานี

1.5 สนับสนุนเงินทอดผ้าป่ามหาวิทยาลัย  
เกษตรศาสตร์

1.6 สนับสนุนเงินทอดกฐินพระราชทาน  
มหาวิทยาลัยเกษตรศาสตร์

1.7 สนับสนุนเงินทอดกฐินพระราชทานกรม  
ป่าไม้

1.8 สนับสนุนเงินทอดกฐินพระราชทานกรม  
อุทยานแห่งชาติ สัตว์ป่า และพันธุ์พืช

1.9 สนับสนุนเงินทอดกฐินพระราชทานกรม  
ทรัพยากรธรณี (กระทรวงทรัพยากรธรรมชาติและสิ่ง  
แวดล้อม)



## 2. กิจกรรมรักษามรดกวัฒนธรรมนิยมและ วัฒนธรรม

สหกรณ์ได้สนับสนุนเงิน ได้แก่

2.1 สนับสนุนเงินงานวันเด็กและงาน  
ยุวเกษตรกร จังหวัดปทุมธานี

2.2 สนับสนุนเงินวันสหกรณ์แห่งชาติ  
(สันนิบาตสหกรณ์)

2.3 สนับสนุนเงินวันกีฬาสัมพันธ์ (กรม  
ส่งเสริมสหกรณ์)

2.4 สนับสนุนเงินงานวันเฉลิมฉลองพื้นที่  
มรดกโลกของผืนป่าดงพญาเย็นเขาใหญ่

2.5 สนับสนุนเงินงานวันสถาปนากกรมป่าไม้

2.6 สนับสนุนเงินงานวันสถาปนากกรมอุทยาน  
แห่งชาติ สัตว์ป่า และพันธุ์พืช

## 3. กิจกรรมการศึกษาแก่เยาวชน

สหกรณ์ได้สนับสนุนเงินทุนการศึกษา ได้แก่

3.1 สนับสนุนทุนการศึกษาวิทยาลัย  
ทัศนกรรมนครศรีธรรมราช

3.2 สนับสนุนทุนการศึกษาวิทยาลัย  
อาชีวศึกษานครศรีธรรมราช

3.3 สนับสนุนทุนการศึกษานิติภาควิชา  
สหกรณ์ คณะเศรษฐศาสตร์ มหาวิทยาลัยเกษตรศาสตร์

3.4 สนับสนุนทุนการศึกษานิติคณะ  
วนศาสตร์ มหาวิทยาลัยเกษตรศาสตร์

3.5 สนับสนุนทุนการศึกษาโรงเรียนบางบัว

3.6 สนับสนุนทุนการศึกษาโรงเรียนสารวิทยา

3.7 สนับสนุนทุนการศึกษาโรงเรียนป่าไม้  
อุทิศ 1,2,3,4,6,7,8,9,11,12,14 และ 15

3.8 สนับสนุนโครงการค่ายความสุ่สหกรณ์  
สู่ชนบท ภาควิชาสหกรณ์ คณะเศรษฐศาสตร์  
มหาวิทยาลัยเกษตรศาสตร์

## 4. กิจกรรมการมีส่วนร่วมในระดับจังหวัด

ในปี 2550 สหกรณ์ออมทรัพย์กรมป่าไม้  
จำกัด ได้ให้ความสำคัญกับการพัฒนาบุคลากรของ  
สหกรณ์ โดยมีวัตถุประสงค์เพื่อพัฒนาระบบการ  
บริหารการจัดการ และการยกระดับมาตรฐานของ  
การให้บริการแก่สมาชิก ซึ่งสหกรณ์ได้มีการจัด  
สัมมนาทางวิชาการร่วมกัน การแลกเปลี่ยนเรียนรู้  
ประสบการณ์ระหว่างกรรมการ และเจ้าหน้าที่ และ  
สหกรณ์ยังจัดส่งกรรมการ และเจ้าหน้าที่ เข้าร่วมฝึ  
อบรม สัมมนา เกี่ยวกับหลักสูตรของสหกรณ์  
ออมทรัพย์ ดังนี้

4.1 สัมมนากรรมการและเจ้าหน้าที่สหกรณ์  
เพื่อจัดทำแผนปฏิบัติงานประจำปี 2550 และเตรียม  
ความพร้อมเพื่อนำนโยบายสู่การปฏิบัติงาน ใน  
ระหว่างวันที่ 24-25 กุมภาพันธ์ 2550 ณ ภูตะวัน  
เนเชอรัล รีสอร์ท จังหวัดนครราชสีมา

4.2 สัมมนาวิชาการ เรื่องเครือข่ายเพื่อความ

ยังยืน เมื่อวันที่ 12 มีนาคม 2550 ณ ปรีณพาเลข โดยกรมตรวจบัญชีสหกรณ์ สหกรณ์ได้จัดส่ง นางสาว อารยา บุญยะศิริพันธ์ และนางรุ่งรัตน์ พึ่งโพธิ์สก เข้าร่วมสัมมนา

4.3 อบรมหลักสูตร การพัฒนาบุคลากรภาพและศิลปะ การพูดที่มีประสิทธิภาพ เมื่อวันที่ 10-12 ตุลาคม 2550 ณ ศูนย์รัชนี้แจ่มจรัส สันนิบาตสหกรณ์แห่งประเทศไทย สหกรณ์ได้จัดส่ง นาง บุศรินทร์ เข้มใหญ่ และนางวิไลวรรณ นิวาสเวช เข้าร่วมการอบรม

4.4 อบรมหลักสูตร การจัดการข้อมูลทางบัญชี เพื่อการบริหารสหกรณ์ รุ่นที่ 8 ระหว่างวันที่ 21-26 พฤษภาคม 2550 ณ ภาควิชาสหกรณ์ คณะ เศรษฐศาสตร์ มหาวิทยาลัยเกษตรศาสตร์ สหกรณ์ได้จัดส่ง นางวิไลวรรณ นิวาสเวช และนางรุ่งรัตน์ พึ่งโพธิ์สก เข้าร่วมการอบรม

4.5 อบรมหลักสูตร เทคนิคการประเมิน อสังหาริมทรัพย์ ระหว่างวันที่ 20-22 มิถุนายน 2550 ณ ศูนย์รัชนี้แจ่มจรัส สันนิบาตสหกรณ์แห่งประเทศไทย สหกรณ์ได้จัดส่ง นายพงศธร สุวรรณ ภิญญกุล เข้าร่วมการอบรม

4.6 อบรมหลักสูตร Microsoft PowerPoint 2003 เพื่อการนำเสนอระดับมืออาชีพ ระหว่างวันที่ 25-27 มิถุนายน 2550 ณ ศูนย์รัชนี้แจ่มจรัส สันนิบาตสหกรณ์แห่งประเทศไทย สหกรณ์ได้จัดส่ง นางพัชรินทร์ หินอ่อน และนางณัฐนิชา แก้วเกตุ เข้าร่วมการอบรม

4.7 อบรมหลักสูตร การจัดทำงบกระแส เงินสด ระหว่างวันที่ 11-13 กรกฎาคม 2550 ณ ศูนย์รัชนี้แจ่มจรัส สันนิบาตสหกรณ์แห่งประเทศไทย สหกรณ์ได้จัดส่ง นายพงศธร สุวรรณ ภิญญกุล เข้าร่วมการอบรม

4.8 อบรมหลักสูตร เทคนิคการดำเนินการ ประชุมอย่างมีประสิทธิภาพ ระหว่างวันที่ 6-8 สิงหาคม 2550 ณ ศูนย์รัชนี้แจ่มจรัส สันนิบาต

สหกรณ์แห่งประเทศไทย สหกรณ์ได้จัดส่ง นาง จุติพรรณ วณิชประสิทธิ์ และนางณัฐนิชา แก้วเกตุ เข้าร่วมการอบรม

4.9 อบรมหลักสูตร การวิเคราะห์งบการเงิน เพื่อการบริหารจัดการ ระหว่างวันที่ 6-8 สิงหาคม 2550 ณ ศูนย์รัชนี้แจ่มจรัส สันนิบาตสหกรณ์แห่งประเทศไทย สหกรณ์ได้จัดส่ง นางธัญรัตน์ นุชสวาท และนางรุ่งรัตน์ พึ่งโพธิ์สก เข้าร่วมการอบรม

4.10 อบรมหลักสูตร การให้บริการในยุค สื่อสารไร้พรมแดน และเข้าร่วมการประชุมใหญ่สามัญ ประจำปี 2550 ชมรมสหกรณ์ออมทรัพย์ภาคกลาง ระหว่าง วันที่ 31 สิงหาคม ถึง 2 กันยายน 2550 ณ มหาวิทยาลัยรังสิต จังหวัดปทุมธานี มอบหมายให้นายสนธิ ศรีสุระ เข้าร่วมประชุมใหญ่สามัญประจำปี 2550

## 5. กิจกรรมการเชื่อมโยงธุรกิจ

เมื่อวันที่ 23-24 มิถุนายน 2550 ปีที่ 4 แห่ง การสัมมนาเครือข่ายกลุ่มภาคี สหกรณ์บางเขน เพิ่ม เครือข่ายเป็น 6 สหกรณ์ คือ สอ.กรมป่าไม้ สอ.กรม ส่งเสริมการเกษตร สอ.กรมวิชาการเกษตร สอ.กรม ประมง สอ.กรมพัฒนาที่ดิน และ สอ.มหาวิทยาลัย เกษตรศาสตร์ เพื่อแลกเปลี่ยนประสบการณ์ในการ ปฏิบัติงาน ระหว่างคณะกรรมการดำเนินการ เจ้าหน้าที่ สหกรณ์ และส่งเสริมเครือข่ายสหกรณ์เพื่อ เอื้ออาทร และการช่วยเหลือซึ่งกันและกัน พร้อมได้ ลงนามในบันทึกข้อตกลงร่วมกันในโอกาสนี้ด้วย



## 6. การบริหารจัดการ

สหกรณ์ได้นำเครื่องมือทางเศรษฐศาสตร์ และการบริหารงาน(BSC และ KPI) มากำหนดดัชนีชี้วัดความสำเร็จของสหกรณ์ออมทรัพย์กรมป่าไม้ จำกัด โดยแบ่งมุมมองออกเป็น 5 ด้าน ได้แก่

1. ด้านองค์กรและการเรียนรู้
2. ด้านกระบวนการ
3. ด้านผู้ใช้บริการ
4. ด้านการเงิน
5. ด้านสังคมและชุมชน

ทั้งนี้เพื่อเป็นตัวชี้วัดกำหนดประสิทธิภาพและการปฏิบัติงานตามแผนกลยุทธ์ที่สหกรณ์กำหนดไว้ (รายละเอียดภาคผนวก)

## 7. การจัดหาอุปกรณ์เครื่องใช้สำนักงาน

สหกรณ์ได้ให้ความสำคัญกับเทคโนโลยีสารสนเทศ เพื่อให้สามารถตอบสนองความต้องการแก่สมาชิก สหกรณ์จึงได้นำระบบสารสนเทศมาเป็นเครื่องมือในการบริหารจัดการ ซึ่งสหกรณ์ได้มีการพัฒนาระบบอย่างต่อเนื่อง

สหกรณ์ได้มีเจ้าหน้าที่วิเคราะห์ระบบงานสารสนเทศ ให้ความใส่ใจในการพัฒนาโปรแกรมคอมพิวเตอร์อย่างต่อเนื่อง ซึ่งในปี 2551 นี้สหกรณ์ยังต้องพัฒนาระบบงานสารสนเทศหลายโปรแกรม อาทิเช่น ระบบการกักเงินทางโทรศัพท์แบบ REAL TIME

ด้วยเหตุนี้เองสหกรณ์มีความจำเป็นต้องมีอุปกรณ์ที่มีประสิทธิภาพสามารถรองรับต่อระบบสารสนเทศใหม่ ๆ ได้อย่างรวดเร็ว พร้อมกับอุปกรณ์รักษาความปลอดภัยของข้อมูลในระบบคอมพิวเตอร์ ปัจจุบันสหกรณ์ได้ใช้ระบบคอมพิวเตอร์และอุปกรณ์คอมพิวเตอร์ ดังนี้

1. ระบบสหกรณ์ออมทรัพย์ ที่เหมาะสมกับลักษณะงานสหกรณ์ โดยใช้ระบบ Tools ของ Oracle ได้แก่ Developer 2000 Database Oracle

2. Server จำนวน 4 ชุด ประกอบด้วย

- 2.1 Database Server

- 2.2 Application Server

- 2.3 Server ระบบ Call Center

- 2.4 ATM Message Server (สำหรับติดต่อกับธนาคาร)

## การติดตามและประเมินผลการปฏิบัติงานตามแผนงาน

ในการติดตามและประเมินผลการปฏิบัติงานตามแผนงานที่คณะกรรมการดำเนินการเสนอต่อที่ประชุมใหญ่ สหกรณ์ได้ดำเนินงานตามแผนกลยุทธ์ ปี 2548-2551

**วิสัยทัศน์** คือ “เป็นองค์กรการเงินที่มั่นคง บริการอย่างมีมาตรฐาน เอื้ออาทรต่อสมาชิกและสังคม”

**พันธกิจ** ทั้งสิ้น 5 พันธกิจ คือ

1. ระดมเงินออมเพื่อนำมาบริหารจัดการให้เกิดประสิทธิภาพสูงสุด

2. จัดบริการทางการเงินให้สอดคล้องกับความต้องการของสมาชิกและความสามารถของสหกรณ์

3. จัดสวัสดิการและบริการอื่นที่เป็นประโยชน์แก่สมาชิกและสังคม

4. ปรับปรุง พัฒนาระบบการบริหารจัดการให้มีความทันสมัย เหมาะสม และสามารถสร้างประโยชน์สูงสุดให้แก่สมาชิกและสหกรณ์

5. เสริมสร้างความสัมพันธ์ที่ดีระหว่างสมาชิก ซึ่งคณะกรรมการดำเนินการได้มอบหมายให้คณะกรรมการชุดต่าง ๆ ดำเนินงาน และรับผิดชอบแผนงาน โครงการต่าง ๆ เพื่อให้บรรลุวัตถุประสงค์ที่กำหนดไว้ ซึ่ง(รายละเอียดตัวชี้วัดความสำเร็จ และแผนกลยุทธ์ แนบในภาคผนวก)

## คุณค่าของสหกรณ์ที่เป็นรูปธรรม

สหกรณ์ออมทรัพย์กรมป่าไม้ จำกัด ถือได้ว่าเป็นสหกรณ์ต้นแบบที่ทางกรมส่งเสริมสหกรณ์ให้ในเรื่องการบริหารจัดการสหกรณ์ออมทรัพย์ดีเด่นภาคกลาง



ไม่ประมาท สหกรณ์จึงได้มีการสร้างหลักประกันความมั่นคงให้แก่สมาชิกและ สหกรณ์ ได้แก่

### 1. การทำประกันชีวิตกลุ่ม

1.1 สหกรณ์จะทำประกันชีวิตให้กับสมาชิกทุกคนในวงเงินคุ้มครองชีวิต 100,000 บาท คุ้มครองถึงอายุ 65 ปี โดยสหกรณ์จ่ายค่าเบี้ยประกันให้เดือนละ 35 บาท

1.2 สมาชิกมีสิทธิทำประกันชีวิตเพิ่มเติมในราคาประหยัดเพียงเดือนละ 270 บาท (สมาชิกจ่าย 235 บาท สหกรณ์สนับสนุน 35 บาท)

1.3 สมาชิกมีสิทธิทำประกันชีวิตเพิ่มเติมให้กับบุคคลในครอบครัว ได้แก่ บุตร คู่สมรส (คุ้มครองถึงอายุไม่เกิน 65 ปี) โดยชำระค่าเบี้ยประกันหัก ฌที่จ่ายจากสมาชิกหลักเพียงเดือนละ 270 บาท

### 2. การทำประกันชีวิตคุ้มครองหนี้

สำหรับสมาชิกที่ใช้บริการเงินกู้พิเศษนาเคหะ คณะกรรมการเงินกู้จะพิจารณาให้สมาชิกทำประกันชีวิตคุ้มครองหนี้ โดยพิจารณาจากองค์ประกอบหลายประการในการให้สมาชิกที่ใช้บริการทำประกันชีวิตคุ้มครองหนี้

### 3. การดำรงสินทรัพย์สภาพคล่องตามกฎหมายกระทรวงว่าด้วยการดำรงสินทรัพย์สภาพคล่องของสหกรณ์ พ.ศ.2550

3.1 เดือนตุลาคม 2550 สหกรณ์มีการดำรงสินทรัพย์สภาพคล่องในอัตราร้อยละ 7.99

3.2 เดือนพฤศจิกายน 2550 สหกรณ์มีการดำรงสินทรัพย์สภาพคล่องในอัตราร้อยละ 13.93

### 4. การบริหารความเสี่ยง

สหกรณ์ยังได้คำนึงถึงความสำคัญของการบริหารความเสี่ยงที่อาจเกิดขึ้นจากผลกระทบทั้งภายในและภายนอกสหกรณ์อีก โดยจัดให้มีการสัมมนากรรมการและเจ้าหน้าที่สหกรณ์ตามโครงการบริหารความเสี่ยง ตลอดจนการจัดหาวิทยากรที่มีความเชี่ยวชาญในด้านการบริหารความเสี่ยงจากสถาบันการเงินมาบรรยายในการสัมมนาอีกด้วย





# จาก...ต้นกล้า สู...ป่าใหญ่

งาน จากต้นกล้า สูป่า...ใหญ่ เพื่อรวมพลังชาว  
สหกรณ์ โอกาสที่สหกรณ์ออมทรัพย์ดีเด่นแห่งชาติ  
โดยมีท่าน ถนอม เปรมรัศมี อธิบดีอธิบดีกรมป่าไม้  
และผู้ก่อตั้งสหกรณ์ออมทรัพย์ กรมป่าไม้ จำกัด เป็น  
ผู้วาง ต้นกล้า ต้นน้อย เปิดงาน เมื่อวันที่ 17 สิงหาคม  
2550 ณ โรงแรมรามาคารีเด็นท์ กรุงเทพฯ และมี  
อธิบดีกรมป่าไม้ นายวิชัย แผลมวิไล เป็นประธาน  
เปิดงาน



# การประชุมใหญ่สามัญประจำปี 2550



# วันที่ 3-4 กุมภาพันธ์ 2550





## เอื้ออาทรต่อสมาชิกและสังคม กิจกรรมกลุ่มสมาชิก

ในปี 2550 สหกรณ์ออมทรัพย์กรมป่าไม้ จำกัด ได้ส่งเสริมกิจกรรมกลุ่มของสมาชิก โดยมอบให้ผู้แทนสมาชิกเป็นผู้ดำเนินการเอง จำนวน 12 กลุ่ม ได้แก่ กลุ่มสมาชิกจังหวัดสงขลา กลุ่มสมาชิกจังหวัดตาก กลุ่มสมาชิกจังหวัดกำแพงเพชร กลุ่มสมาชิกจังหวัดอุดรดิตถ์ กลุ่มสมาชิกเขตรักษาพันธุ์สัตว์ป่าเขาบรรทัด กลุ่มสมาชิกจังหวัดนครศรีธรรมราช กลุ่มสมาชิกจังหวัดปราจีนบุรี กลุ่มสมาชิกจังหวัดเชียงราย กลุ่มสมาชิกจังหวัดสุราษฎร์ธานี กลุ่มสมาชิกสำนักอนุรักษ์สัตว์ป่า และ กลุ่มสมาชิกสำนักอุทยานแห่งชาติ ส่วนสมาชิกส่วนกลางสหกรณ์จัดงานในวันที่ 28 กันยายน 2550







## สายใยไม่เกษียณ

สหกรณ์ออมทรัพย์กรมป่าไม้ จำกัด จัดกิจกรรมสำหรับสมาชิกสหกรณ์ซึ่งเกษียณอายุราชการในปี 2550 มีการบรรยายเกี่ยวกับการรักษาสุขภาพสำหรับผู้เกษียณอายุราชการ โดยแพทย์จากโรงพยาบาลดำเนินสะดวก จ.ราชบุรี การชมวิถีชีวิตชาวบ้านสองฝั่งคลอง ชมตลาดน้ำอัมพวายามเย็น ชมหิ่งห้อยที่ส่องแสงได้ต้นลำพู่ ชมอุทยานประวัติศาสตร์เฉลิมพระเกียรติรัชกาลที่ 2 ร่วมกันทำบุญตักบาตร และไหว้พระ 9 วัด ณ อ.อัมพวา จังหวัดสมุทรสงคราม ระหว่างวัน 28-29 กรกฎาคม 2550



# ค่ายครอบครัวสหกรณ์สัมพันธ์

ในปี 2550 นี้ สำหรับกิจกรรมค่ายได้แก่ การดำรงชีพในป่า รู้จักสหกรณ์จากต้นกล้า สู่..ป่าใหญ่ เปิดใจให้ป่า ตามรอยสัตว์ป่า นางไม้ในฝัน ดูนก ชมพรรณไม้หายาก ทอรัก-ทอฝันสานสัมพันธ์ในครอบครัว สุนทรีย์ธรรมชาติ เส้นทางธรรมชาติ เขาใหญ่และกิจกรรม Walk Rally ฯลฯ



สำหรับสมาชิกสหกรณ์ทั่วประเทศ สหกรณ์จัดให้มีโครงการค่ายสหกรณ์เพื่อการอนุรักษ์ทรัพยากรป่าไม้ ในรูปแบบส่งเสริมสถาบันครอบครัว “**ค่ายครอบครัวสหกรณ์สัมพันธ์ รุ่น 2**” ณ อุทยานแห่งชาติเขาใหญ่ รับประทานอาหารกลางวัน พร้อมโปรแกรมการดำรงชีพในป่า โดยจัดในช่วงปิดเทอมวันที่ 20-22 ตุลาคม 2550



## โยงโยเครือข่ายสหกรณ์และส่งเสริมสังคม



### มอบทุนการศึกษาชุมชนใกล้เคียงกรมป่าไม้

มอบทุนการศึกษาแก่สถาบันการศึกษาบริเวณใกล้เคียงกรมป่าไม้ ประจำปี 2550 แก่นักเรียนโรงเรียนบางบัว โรงเรียนสารวิทยา นิสิตคณะวนศาสตร์ คณะเศรษฐศาสตร์ ภาควิชาสหกรณ์ ม.เกษตรศาสตร์ เมื่อวันที่ 28 กันยายน 2550

### ทุนการศึกษาโรงเรียนป่าไม้อุทิศ

สหกรณ์ออมทรัพย์กรมป่าไม้ จำกัด ได้มีการมอบทุนการศึกษาในปี 2550 แก่โรงเรียนป่าไม้อุทิศ 1, 2, 3, 4, 5, 6, 7, 8, 9, 11, 12, 14, 15 และมอบทุนการศึกษามูลนิธิศรีบุญยานนท์



### การประชุมภูมิภาคโลก

นายสิทธิชัย อึ้งภากรณ์ ที่ปรึกษาสหกรณ์ออมทรัพย์กรมป่าไม้ จำกัด ได้เดินทางเข้าร่วมการประชุมภูมิภาคโลก กับ ศาสตราจารย์ ดร.ยงยุทธ ยุทธวงศ์ รักษาการรัฐมนตรีว่าการกระทรวงทรัพยากรธรรมชาติและสิ่งแวดล้อม ที่บาหลี ประเทศอินโดนีเซีย เมื่อวันที่ 3-14 ธันวาคม 2550



### สัมมนากลุ่มภาคีบางเขน

การสัมมนากลุ่มภาคีบางเขน เชื่อมสัมพันธ์ระหว่าง สอ.กรมป่าไม้ สอ.กรมวิชาการเกษตร สอ.กรมส่งเสริมการเกษตร สอ.กรมพัฒนาที่ดิน สอ.กรมประมง และในปีนี้มี สอ.มหาวิทยาลัยเกษตรศาสตร์ เข้าร่วมสัมมนา “คณะกรรมการดำเนินการและเจ้าหน้าที่เครือข่ายสหกรณ์กลุ่มภาคีบางเขน” ระหว่าง 6 สหกรณ์เพื่อนบ้าน เรือนเคียง เมื่อวันที่ 23-24 มิถุนายน 2550 ณ ชลจันทร์ พัทยา รีสอร์ท จังหวัดชลบุรี เพื่อแลกเปลี่ยนประสบการณ์ในการปฏิบัติงานของเจ้าหน้าที่ และคณะกรรมการดำเนินการทั้ง 6 สหกรณ์ รวมทั้งการแลกเปลี่ยนข้อคิดเห็นและแนวนโยบายในการดำเนินงานคณะกรรมการดำเนินการอีกด้วย







### นิสิตปริญญาโท ม.เกษตรศาสตร์

คณะนิสิตปริญญาโท ม.เกษตรศาสตร์ เยี่ยมชมดูงานเกี่ยวกับระบบสารสนเทศที่ใช้ในการปฏิบัติงาน เมื่อวันที่ 5 พฤษภาคม 2550



### สอ.พระจอมเกล้าพระนครเหนือ จก.

นายชัยสิทธิ์ สุขมาก ประธานกรรมการ กรรมการ และเจ้าหน้าที่ ศึกษาดูงานเกี่ยวกับการบริหารจัดการ สวัสดิการ ATM และด้านอื่น ๆ เมื่อวันที่ 16 พฤษภาคม 2550



### ผู้แทนกระทรวงเกษตร สาธารณรัฐโมซัมบิก

คณะผู้แทนด้านป่าไม้จากกระทรวงเกษตร แห่งสาธารณรัฐโมซัมบิก เยี่ยมชมดูงานของสหกรณ์ออมทรัพย์กรมป่าไม้ จำกัด เมื่อวันที่ 11 มิถุนายน 2550



### เครือข่ายสหกรณ์พื้นที่ 1

สหกรณ์เขตพื้นที่ 1 (พระนคร) 13 สหกรณ์ และเจ้าหน้าที่ส่งเสริมสหกรณ์ ศึกษาดูงานเกี่ยวกับการบริหารจัดการ ATM และด้านอื่น ๆ เมื่อวันที่ 11 ก.ค.50



### 4 สหกรณ์ จังหวัดลพบุรี

สอ.ศูนย์อำนาจการสร้างอาวุธ สอ.ศูนย์การบินทหารบก สอ.เขาสามยอด สอ.พนักงานส่วนตำบลจังหวัดลพบุรี ศึกษาดูงานเกี่ยวกับการบริหารจัดการ เมื่อวันที่ 19 กรกฎาคม 2550



### สอ.สหกรณ์ ธกส. จก.

คณะกรรมการดำเนินการและเจ้าหน้าที่ สหกรณ์ออมทรัพย์ธนาคารเพื่อการเกษตรและสหกรณ์การเกษตร จำนวน 15 ท่าน เยี่ยมชมดูงาน เมื่อวันที่ 3 กันยายน 2550



**สอ.พนักงานไทยบริดจสโตน จก.**

สอ.พนักงานไทยบริดจสโตน ศึกษาดูงานเกี่ยวกับการบริหารจัดการ การให้บริการสมาชิก ATM สวัสดิการ และด้านอื่น ๆ เมื่อวันที่ 21 กันยายน 2550



**สอ.กรมการพัฒนาชุมชน**

สอ.กรมการพัฒนาชุมชน ศึกษาดูงานเกี่ยวกับการบริหารจัดการ การให้บริการสมาชิก ATM สวัสดิการ และด้านอื่น ๆ เมื่อวันที่ 4 ตุลาคม 2550



**สอ.ทีที แอนด์ ที จก.**

คณะกรรมการดำเนินงานและเจ้าหน้าที่ สอ.ทีที แอนด์ ที จก. ศึกษาดูงานเกี่ยวกับการบริหารจัดการ การให้บริการสมาชิก ATM และด้านอื่น ๆ เมื่อวันที่ 9 พฤศจิกายน 2550



**สอ.มหาวิทยาลัยหัวเฉียวเฉลิมพระเกียรติ จก.**

คณะกรรมการดำเนินงานและเจ้าหน้าที่ สอ.ทีที แอนด์ ที จก. ศึกษาดูงานเกี่ยวกับการบริหารจัดการ การให้บริการสมาชิก ATM และด้านอื่น ๆ เมื่อวันที่ 26 พฤศจิกายน 2550





# สัมมนากรรมการ-เจ้าหน้าที่สหกรณ์

## ปีที่ 3 ของแผนกลยุทธ์ 2548-2551

คณะกรรมการดำเนินการได้เริ่มต้นแผนกลยุทธ์ สหกรณ์ 2548-2551 จะต้องซักซ้อมความเข้าใจ ทั้งคณะกรรมการดำเนินการ และเจ้าหน้าที่สหกรณ์ ในเรื่อง วิสัยทัศน์ พันธกิจ เป้าประสงค์ กลยุทธ์ KPI (ดัชนีตัวชี้วัดความสำเร็จ) แผนงาน โครงการและความเชื่อมโยงทั้งหมด ในส่วนของฝ่ายจัดการเจ้าหน้าที่ได้ปฏิบัติตามนโยบาย ตลอดจนแผนกลยุทธ์ที่ได้กำหนดไว้แล้วในปีก่อน สำหรับในปีนี้ ยังมีกิจกรรมอีกมากมาย



ที่เจ้าหน้าที่จะต้องเน้นและปฏิบัติต่อสมาชิก อันได้แก่ การให้บริการต่อสมาชิกอย่างมีมาตรฐาน และต้อนรับสมาชิกด้วยความเต็มใจ วาจาสุภาพ ประกอบกับหน้าตายิ้มแย้มแจ่มใส อีกทั้งยังต้องพัฒนารูปแบบการให้



บริการต่อสมาชิกเพื่อตอบสนองให้ตรงตามความต้องการของสมาชิก

อย่างดีที่สุด และอยู่ในหลักการ อุดมการณ์ และวิธีการทางสหกรณ์ เมื่อวันที่ 24-25 กุมภาพันธ์ 2550 ณ ภูตวัน แชนเซอร์วิล รีสอร์ท จังหวัดนครราชสีมา คณะกรรมการดำเนินการได้กำหนดให้มีการประชุมสัมมนาคณะกรรมการและเจ้าหน้าที่ขึ้น เพื่อเดินหน้าปฏิบัติงานตามแผนกลยุทธ์ ปี2549 ที่วางไว้ และในปีนี้ได้มีการจัดแบ่งเจ้าหน้าที่ออกเป็นฝ่ายต่าง ๆ เพื่อให้มีความชัดเจนในการปฏิบัติงาน

และเพื่อให้เจ้าหน้าที่มีการปฏิบัติงานอย่างมีประสิทธิภาพ จึงได้มีการกำหนดตัวชี้วัดตามกลุ่มภารกิจ กำหนดตัวชี้วัดรายบุคคลในการปฏิบัติงานของเจ้าหน้าที่ ตลอดจนมีการปรับโครงสร้างฝ่ายจัดการ เพื่อให้ได้การบริการอย่างมีมาตรฐานและมีคุณภาพ ตรงตามวิสัยทัศน์ของสหกรณ์ที่ว่า “เป็นองค์กรการเงินที่มั่นคง บริการอย่างมีมาตรฐาน เอื้ออาทรต่อสมาชิกและสังคม”

## สัมมนาการบริหารความเสี่ยง

สหกรณ์ออมทรัพย์กรมป่าไม้ จำกัด ให้ความสำคัญกับความเสี่ยงที่อาจขึ้นกับการบริหารงานของสหกรณ์ ไม่ว่าจะเป็นผลกระทบจากภายใน และภายนอกสหกรณ์ อาทิเช่น สภาวะเศรษฐกิจ สังคม บุคลากรของสหกรณ์ วัสดุอุปกรณ์ ฯลฯ

คณะกรรมการดำเนินการ จึงได้จัดสัมมนากรรมการ เจ้าหน้าที่สหกรณ์เรื่อง “สหกรณ์ออมทรัพย์กับการบริหารความเสี่ยง” ระหว่างวันที่ 17-18 พฤศจิกายน 2550 ณ ชลพฤกษ์ รีสอร์ท จังหวัดนครนายก โดยเชิญ อ.ไพศาล วรเศรษฐศิริ จากธนาคารกสิกรไทย จำกัด (มหาชน) บรรยายให้ความรู้เกี่ยวกับการบริหารความเสี่ยง ตลอดจนเมื่อได้รับความรู้แล้วก็ได้มีการทำ Workshop เกี่ยวกับสถานการณ์ปัจจุบันของสหกรณ์ทั้งในส่วนของคณะกรรมการ และเจ้าหน้าที่แต่ละฝ่าย



# โครงการค่ายความรู้สหกรณ์ ผู้..ชนบท

ครั้งที่ 14

วันที่ 11-17 ตุลาคม พ.ศ.2550

ณ โรงเรียนบ้านทองมงคล อำเภอบางสะพาน  
จังหวัดประจวบคีรีขันธ์  
โดย ชุมนุมนิสิตภาควิชาสหกรณ์

สหกรณ์ออมทรัพย์กรมป่าไม้ จำกัด  
สนับสนุนงบประมาณส่วนหนึ่งให้กับโครงการ  
“ค่ายความรู้สหกรณ์ผู้..ชนบท”  
นิสิตภาควิชาสหกรณ์ คณะเศรษฐศาสตร์  
มหาวิทยาลัยเกษตรศาสตร์

## วัตถุประสงค์ของโครงการ

1. เพื่อศึกษาปัญหาเศรษฐกิจของประชาชนในท้องถิ่น
2. เพื่อเผยแพร่ความรู้และประโยชน์ของวิธีการสหกรณ์  
ให้ประชาชนในท้องถิ่น
3. เพื่อให้นิสิตได้เรียนรู้ลักษณะของการดำเนินงานของ  
นิคม สหกรณ์จากสภาพความเป็นจริง
4. เพื่อให้นิสิตภาควิชาสหกรณ์ ได้รับทราบปัญหาของ  
สหกรณ์ที่เป็นอยู่ในปัจจุบันและเรียนรู้การใช้หลักวิชาการที่ได้ศึกษามาประยุกต์ใช้ในการแก้ปัญหาต่างๆ ที่เกิดขึ้น
5. เพื่อเสริมสร้างประสบการณ์ให้นิสิตได้เรียนรู้ชีวิตความเป็นอยู่ วัฒนธรรม ประเพณี ของคนในท้องถิ่น
6. เพื่อเป็นการฝึกการทำงานร่วมกันระหว่างนิสิตภาควิชาสหกรณ์
7. เพื่อให้นิสิตภาควิชาสหกรณ์ได้ทำคุณประโยชน์แก่สังคม
8. เพื่อเป็นการส่งเสริมวิถีการดำรงชีวิตตามแนวพระราชดำริของพระบาทสมเด็จพระเจ้าอยู่หัว ในเรื่อง  
“เศรษฐกิจพอเพียง” ให้เกิดแก่ประชาชนในชุมชน
9. เพื่อเป็นการปลูกฝังจิตวิญญาณของสหกรณ์ คือ การอยู่ร่วมกันด้วยการช่วยเหลือตนเองและช่วย  
เหลือซึ่งกันและกัน



## กิจกรรมระหว่างดำเนินโครงการ



วันที่ 11 ตุลาคม 2550 ออกเดินทางโดยรถไฟ และมีกิจกรรมสานสัมพันธ์รุ่นพี่กับรุ่นน้องบนรถไฟ และเดินทางถึงจุดมุ่งหมายคือ โรงเรียนบ้านทองมงคล อำเภอบางสะพาน จังหวัดประจวบคีรีขันธ์ ตอนเวลาประมาณ 16.30 น. และร่วมกันทำความสะอาดโรงเรียน รับประทานอาหารเย็น พร้อมทั้งบอกหมายกำหนดการในการดำเนินกิจกรรมวันต่อไป

วันที่ 12 ตุลาคม 2550 พิธีเปิดค่ายความรู้สหกรณ์ผู้..ชนบท พร้อมทั้งรับฟังความรู้เกี่ยวกับสหกรณ์และทัศนคติของชุมชนที่มีต่อสหกรณ์ จากนั้นในช่วงบ่ายนิสิตสหกรณ์ได้ร่วมกันทำกิจกรรมพัฒนาโรงเรียน รวมถึงในช่วงเย็นได้เข้าเยี่ยมพบปะชาวบ้านเพื่อเรียนรู้และรับฟังความคิดเห็นและปัญหาของชาวบ้าน ในช่วงเวลากลางคืนนิสิตร่วมกันแลกเปลี่ยนความรู้และความคิดเห็น สรุปงาน รวมทั้งมีกิจกรรมสานสัมพันธ์รุ่นพี่กับรุ่นน้อง

วันที่ 13 ตุลาคม 2550 ในช่วงเช้าทางนิสิตได้แบ่งกลุ่มกัน เพื่อร่วมสอนและให้ความรู้เกี่ยวกับ สหกรณ์ อาทิเช่น หลักการสหกรณ์ ประเภทของสหกรณ์ คุณประโยชน์ของสหกรณ์ เป็นต้น แก่ห้อง ๆ ระดับชั้นประถมศึกษาปีที่ 1-6 ของโรงเรียนบ้านทองมงคล จากนั้นในช่วงบ่ายได้มีกิจกรรมสนทนากาการระหว่างนิสิตและห้อง ๆ โรงเรียนบ้านทองมงคล มีการแจกของรางวัล อาทิเช่น อุปกรณ์การเรียนและขนม เป็นต้น

วันที่ 14 ตุลาคม 2550 ออกเดินทางไปโรงเรียนบ้านทุ่งเชือก เพื่อนำอุปกรณ์การเรียนรวมถึงคอมพิวเตอร์จำนวน 2 เครื่อง อีกทั้งขนมเพื่อบริจาคแก่ทางโรงเรียน จากนั้นได้ร่วมทำกิจกรรมกับห้อง ๆ และให้ความรู้เกี่ยวกับสหกรณ์ อีกทั้งได้ร่วมรับประทานอาหารกับคณาจารย์ ห้อง ๆ นักเรียนทุกระดับชั้น และชาวบ้านระแวกใกล้เคียง หลังจากเดินทางกลับถึงโรงเรียนบ้านทองมงคล ในช่วงบ่ายทางนิสิตได้เรียนเชิญวิทยากรจากนิคมสหกรณ์บางสะพาน เพื่อให้ความรู้และประสบการณ์การทำงานสหกรณ์ รวมทั้งเปิดโอกาสให้นิสิตได้ซักถาม



วันที่ 15 ตุลาคม 2550 นิสิตสหกรณ์ได้ออกเดินทางดูงานสหกรณ์โคนมบางสะพาน จำกัด รวมถึงดูงานที่ฟาร์มของสมาชิกสหกรณ์ซึ่งมีตั้งแต่ฟาร์มขนาดเล็กจนถึงฟาร์มขนาดใหญ่ ในช่วงเย็นเมื่อกลับถึงโรงเรียนนิสิตได้เข้าเยี่ยมพบปะชาวบ้านอีกครั้ง สำหรับครั้งนี้ นอกจากจะเพื่อเรียนรู้และรับฟังความคิดเห็น และปัญหาของชาวบ้าน ยังมีวัตถุประสงค์หลัก เพื่อประชาสัมพันธ์เชิญชวนชาวบ้านร่วมทำบุญตักบาตรกับนิสิต รวมถึงร่วมกิจกรรมแข่งขันกีฬา ระหว่างนิสิตและชาวบ้าน และร่วมกิจกรรมเวทีชาวบ้าน



วันที่ 16 ตุลาคม 2550 นิสิตและชาวบ้านร่วมกันทำบุญตักบาตรในช่วงเช้า จากนั้นได้มีกิจกรรมแข่งขันฟุตบอลระหว่างนิสิตและชาวบ้าน ในช่วงบ่ายนิสิตได้จัดกิจกรรมเวทีชาวบ้านในหัวข้อเรื่อง “เศรษฐกิจพอเพียงบนวิถีสหกรณ์” โดยได้เรียนเชิญวิทยากรทั้งจากนิคมสหกรณ์บางสะพาน ผู้ใหญ่บ้าน ผู้อำนวยการโรงเรียนบ้านทองมงคล นายกองค์การบริหารส่วนตำบล และเจ้าหน้าที่จากทางสหกรณ์ ซึ่งในโอกาสนี้ นิสิตได้รับความรู้และมีโอกาสได้ซักถาม รวมถึงชาวบ้านได้แสดงความคิดเห็นและซักถามข้อสงสัยเช่นกัน

วันที่ 17 ตุลาคม 2550 ก็ถึงเวลาที่นิสิตจะต้องเดินทางกลับกรุงเทพมหานคร และได้ทั้งความรู้ในเรื่องของสหกรณ์ตามหลักวิชาการไว้ที่นั่น อีกทั้งยังได้นำความรู้ในการทำงานสหกรณ์จากนิคมสหกรณ์กลับมากรุงเทพมหานครอีกด้วย

จากการดำเนินโครงการในครั้งนี้ นับได้ว่าประสบความสำเร็จด้วยดี กล่าวคือ นอกจากโครงการจะดำเนินลุล่วงไปด้วยดีแล้ว นิสิตยังได้เผยแพร่ความรู้และประโยชน์ของวิธีการสหกรณ์แก่ประชาชนในท้องถิ่น อีกทั้งยังได้รับความรู้จากโครงการนี้เป็นอย่างมาก ทั้งในเรื่องลักษณะของการดำเนินงานของนิคมสหกรณ์จากสภาพความเป็นจริง ได้ทราบปัญหาของสหกรณ์ที่เป็นอยู่ในปัจจุบัน ได้สร้างเสริมประสบการณ์ เรียนรู้การดำเนินชีวิตร่วมกัน เรียนรู้ชีวิตความเป็นอยู่ วัฒนธรรม ประเพณีของประชาชนในท้องถิ่น ได้ร่วมกันแก้ปัญหาที่เกิดขึ้นระหว่างการใช้ชีวิตร่วมกัน ทั้งสภาพอากาศที่แปรปรวน มีฝนตก เป็นอุปสรรคในการดำเนินกิจกรรม ได้ทำคุณประโยชน์ให้แก่สังคมในการพัฒนาโรงเรียน สอนหนังสือ บริจาคสื่อการเรียนการสอน เป็นต้น ซึ่งหลังจากกลับจากค่ายนั้น นอกจากนิสิตจะได้รับความรู้และประสบการณ์แล้ว ยังเสริมสร้างความรักความสามัคคี การมีน้ำใจเอื้อเฟื้อเผื่อแผ่ซึ่งกันและกันอีกด้วย





# ค่ายครอบครัวสหกรณ์สัมพันธ์ สานความผูกพัน ครอบครัวฉัน...ครอบครัวเธอ

## ณ อุทยานแห่งชาติเขาใหญ่ 20 – 22 ตุลาคม 2550

เล่าสู่โดย บรรดาวัยซนค่าย 50

**ปี**นี้ก็เหมือนปีก่อนๆที่พวกเรายังคงสนุกกับการทำงานค่ายว่าจะไม่ตื่นเต้นแล้วเชียว แต่การได้รู้จักคนใหม่ๆที่เป็นรสชาติที่หอมหวาน กลิ่นมิตรภาพลอยอบอวลมาก่อนวันค่ายด้วยซ้ำ รูปแบบค่ายก็คงเอกลักษณ์เดิมเน้นสัมพันธ์ระหว่างครอบครัว ที่ทุกวันนี้สภาวะสังคมทำให้ผู้คน โดยเฉพาะพ่อแม่ลูกแทบจะไม่ค่อยได้เจอเจอ ทั้งที่อยู่บ้านเดียวกันนะเนี่ย...



เข้าๆนี่ลองได้ตื่นมาช่วงนี้ คงได้ลิ้มอากาศสดๆลมโชยอ่อนหวานปะทะใบหน้า ช่างรื่นรมย์กว่าห้องแอร์ราคาแพงหรือโรงแรมห้าดาวแห่งๆ ไม่เชื่อก็ลองดู หรือไม่ก็ถาม **เจ้าหนูต้นกล้า** ที่หนีฝนมาจากปักชำได้บ้านเราก็ได้นะ ประสบการณ์ตรงจากเค้าละ...ตามมาเลย!.....

“ปิดเทอมกลางปีนี้ แม่พาผมหนีฝนจากปักชำได้สุราษฎร์ธานีเมืองคนดี เพื่อไปทำลมหนาวที่เขาใหญ่กับค่ายครอบครัวสหกรณ์ แคฟังชื่อเขาใหญ่ผมก็ตื่นเต้นแล้วละ พอมาถึงสหกรณ์ มีเพื่อนจากครอบครัวอื่น ๆ มากันเยอะเลย ยิ่งได้เจอครอบครัว “**ป้าจิ**” ที่มาจากสุราษฎร์ฯ ด้วยแล้วรู้สึกอบอุ่นมาก กระว่าได้แหล่งไต่กันให้หรรอยจังหู่ แต่ว่าอะไรมันจะลื่นเท่าตอนรถบัสขึ้นเขาใหญ่ที่แหละตื่นเต้นแทบขาดใจ ก็ดีใจที่พี่ที่ทีมงานและพี่เลี้ยงบอกว่ารับรองปลอดภัยร้อยเปอร์เซ็นต์ แต่ทำให้เสียวเล่น แหม.. ไม่ยกบอกแต่ที่แรก”



“กิจกรรมต่างๆ ที่พี่เลี้ยงจัดให้ก็สนุกทุกอย่างเลย เป็นประสบการณ์ที่ผมไม่เคยได้รับจากที่ไหนมาก่อน ก็ใครจะไปรู้ว่าถุงพลาสติกก็หุงข้าวได้ด้วยละ ประทับใจไม่มีวันลืมเลย ได้รู้จักเพื่อน ๆ มากมาย บางคนมาจากอุดรธานี บอกว่ามาถึงตั้งแต่เช้าเป็นครอบครัวแรกเลยตั้งใจมาจริง ๆ บางครอบครัวนะมาทั้ง พ่อ แม่ ลูก และคุณย่า ด้วย”

“แหม.... ก็คุณย่านี่แหละที่เป็นขวัญใจของพวกเราทุกคน ก็ย่าเล่นปาเป้าชะแตกทุกลูกจนหลาน ๆ เป็นงงขอบอก และตีกอล์ฟได้เฉียบยังกะไทเกอร์วู้ด พอพี่โต้งถามว่าไปฝึกมาจากไหน คุณย่าบอกว่าดูจาก



ทีวี...และเวลาทางหญ้า ก็ลองหวดพรวด้วยวงสวิงสวย ๆ ..... นะหลานเอ๊ย....”

งานนี้ครอบครัวคุณย่าเลยได้รางวัลขวัญใจไปเลยนะจะบอกให้ อ้อ...ลืมบอกคุณย่าเขามาจากระยอง...อี..

ส่วนผมลุ้นรางวัลครอบครัวบูบี้ เพราะมาสองคนกะแม่ แต่เป็นงงมากที่ได้รับรางวัลชื่อเหมือน **ก็ผมชื่อดันกล้า ครับ** สื่อความหมายว่า **“จากตันกล้า ....สู่ป่าใหญ่”** เลยได้รางวัลหมูทอง พร้องเงินขวัญถุงจากท่านกรรมการด้วย ปลื้มชะไม่มี ชอบพระคุณท่านมากครับ

ก่อนกลับผมได้เห็นน้ำตาใสๆ ของเพื่อนๆ หลายคน (รวมทั้งผมด้วย) ที่บ่งบอกความรู้สึกซาบซึ้งถึงความรักความผูกพันของคนในครอบครัวที่มีพ่อ แม่ ลูก และความเอื้ออาทรซึ่งกันและกันของสหกรณ์ออมทรัพย์กรมป่าไม้ ที่มีให้กับสมาชิกและครอบครัว อยากบอกว่าผมรักพ่อ รักแม่ และรักสหกรณ์ฯ ครับ ปีหน้าอยากชวนเพื่อนๆ มาเข้าค่ายกันนะครับ ทั้งหมดทั้งต้นต้น ใจดีแท้ะพี่น้อง ....

ฟังผมเล่ามาเยอะแล้ว มาฟังความรู้สึกแทนใจของครอบครัวเพื่อนๆ ที่มาร่วมค่ายครอบครัวสหกรณ์สัมพันธ์ กันบ้างนะครับ.....ส่วนผมต้องเตรียมตัวไปเล่าประสบการณ์ให้เพื่อนๆ และครูที่โรงเรียนฟังก่อนนะครับ .....บ้าย.....บ้าย”

.....  
 ใจละ ลีลาเล่าเรื่องของเจ้าหนูตันกล้า มันส์หยดตึงๆ มั้ยละ พันธ อนาคต เจโครก็เจโครเหอะ รับรองต้องทิ้ง ผีกปรือ วิทยายุทธการเขียนไว้ละ ดึงไม่รู้ตัวขอบอก อี อี บางทีความตื่นเต้นที่ว่า นอกจากได้รู้จักคนใหม่ในชีวิตแล้ว ยังได้รู้เรื่องราวน่ารักๆ จากชาวค่ายแต่ละรุ่น แวบ! เนียนๆ เป็นผู้สื่อข่าวประเภท ก้อสซิบ เลียบๆ เคียงๆ จ๊ะเอ๋ เจ้าหนู วัยชน 10 ขวบมั้งเนี่ย ว่ากันว่า เจ้าหนุรอคอยวันเวลานี้มาร่วม 3 ปีแล้วนะ โอ๊ะ



โอ๊ะ ก็ตั้งกะ 7 ขวบซี ไปน่ารักไกลๆเลยเจ้าหนู ตัวแค่นี้รู้จักกริปา อยากเที่ยวป่า เห็นมีแต่อยากเที่ยวห่างเหินะ อย่างนี้ต้องเฝ้าทีกันหน่อยละ เด็กอะไร ทำผู้ใหญ่อายนะจ๊ะ มาฟังคุณพ่อคนเก่งบอกเล่ากันดีกว่า....

### “3 ปีที่รอคอย กับค่ายครอบครัวสหกรณ์สัมพันธ์”

“พ่อ หนูอยากจะไปเที่ยวป่า ไปเดินป่าบ้าง เมื่อไหร่ จะพาหนูไปเสียที” ลูกชายครอบครัวคุณวัชร สุนทรภักดี ปั่นกับพ่อ

“จริง” แม้ว่า “เราน่าจะไปเที่ยวกัน ดูแล้วน่าจะสนุก เพราะไปกันหลายครอบครัว”

เสียงของลูกชายกับภรรยาบอกกับข้าพเจ้า หลังจากที่ได้อ่านข่าววารสารจากสหกรณ์ออมทรัพย์ที่ส่งให้ข้าพเจ้าถึงบ้าน ความจริงทุก ๆ ปี ในช่วงปิดเทอม ข้าพเจ้าจะพาครอบครัวไปพักผ่อนแต่เนื่องจากครอบครัวเราอยู่จังหวัดชายทะเล ดังนั้น ส่วนใหญ่จึงไปเที่ยวชายหาด เที่ยวเกาะ ดูปะการัง ตกปลา หรือเที่ยวน้ำตกต่าง ๆ ละแวกใกล้เคียง (ความจริงมีสาเหตุมาจากการจราจรที่สับสนและความพลุกพล่านของนักท่องเที่ยวในช่วงปิดเทอม จึงทำให้ไม่อยากเดินทางไปเที่ยวไกล ๆ) จากแหล่งท่องเที่ยวที่เราคุ้นเคย (ซึ่งเป็นที่ต้องการของนักท่องเที่ยวต่าง ๆ) ความต้องการของครอบครัว จึงอยากจะไปเที่ยวเดินป่าท่องป่า ท่องธรรมชาติทางบกดูบ้าง แต่การเที่ยวโดยไม่มีกิจกรรมกลุ่ม ที่พ่อจะมีความสัมพันธ์กันบ้าง ก็คงจะไม่สนุกเต็มที่นัก ข้าพเจ้าจึงสัญญากับครอบครัวว่า เมื่อลูกอายุครบ 10 ขวบ จะมาเข้าร่วมกิจกรรมของสหกรณ์ (ขณะนั้นข้าพเจ้าเป็นผู้แทนสมาชิกของจังหวัดระยอง )

วันนี้ (หลังจากลูกครบ 10 ขวบ เมื่อเดือนกันยายน 2550) ครอบครัวสุนทรภักดีก็ได้มาเข้าร่วมกิจกรรมค่ายครอบครัวสหกรณ์สัมพันธ์ หลังจากกรอคอยมา 3 ปี ยอมรับว่าประทับใจทุกอย่าง ทั้งที่ทีมงาน - วิธีการ - สถานที่ ที่ไม่ถนัดสำหรับการจัดค่าย ๆ ที่มีทีมงานจากหลายแห่งมารวมกัน สร้างสรรค์ผลงานสู่เป้าหมายในสถานที่ ที่ตนไม่รู้คุ้นเคย ยอมรับในความสามารถและประสบการณ์ของทีมงาน ที่ทำให้ทุกครอบครัวมีความสุข ความพอใจ สนใจสร้างความสัมพันธ์และความเข้าใจกันระหว่าง พ่อ - แม่ - ลูก (+ สังคม)

**ขอบคุณสหกรณ์ออมทรัพย์กรมป่าไม้ กิจกรรมนี้อาจจะเป็นเพียงกิจกรรมเล็กๆ ของ สหกรณ์ระดับดีเด่นของประเทศ แต่เชื่อได้ว่า กิจกรรมแบบนี้แหละที่สมาชิกของหลายสหกรณ์ต้องการที่จะได้เข้าร่วม แต่ไม่มีโอกาส อาจมีบ้างแต่คงจะไม่สมบูรณ์แบบนี้**

ค่ายครอบครัวสัมพันธ์ครั้งนี้ ครอบครัวสุนทรภักดีมีความพึงพอใจอยู่ในระดับสูงและประสงค์จะเข้าร่วมกิจกรรมอีก (หากสหกรณ์ให้โอกาส) ตลอดจนพร้อมที่จะให้ความร่วมมือในกิจกรรมของสหกรณ์เท่าที่จะช่วยได้ เพื่อให้สหกรณ์ออมทรัพย์กรมป่าไม้ คงคุณภาพและเพิ่มพูนศักยภาพที่สูง ๆ ยิ่ง ๆ ขึ้นไป

ท้ายนี้ขออนุญาตเสนอข้อคิดเห็นที่พอจะได้รับการทราบจากการเข้าร่วมกิจกรรม ดังนี้

1. ช่วงวัยของบุตรสมาชิกที่ใกล้เคียงกัน เช่น

- ครั้งที่ 1      บุตรช่วงอายุ 10 - 15 ปี
- ครั้งที่ 2      บุตรช่วงอายุ 15 - 20 ปี

เพื่อความกลมกลืนและความเหมาะสมของกิจกรรมที่จัดให้



2. ถ้าจัดกิจกรรมภาคเหนือ ควรระบุสมาชิก + ครอบครัวที่อยู่ภาคกลาง - ภาคใต้ - ตะวันออก กิจกรรมภาคตะวันออก - ภาคใต้ ควรระบุสมาชิก + ครอบครัวที่อยู่ทางภาคอีสาน - ภาคเหนือ เพื่อความสนใจและความต้องการของสมาชิกที่สอดคล้องกัน

3. สหกรณ์ออมทรัพย์สมควรที่จะแสวงหาทีมงานแต่ละภาคเพื่อความเหมาะสมของกิจกรรม และกระจายบุคลากรตามท้องถิ่น เพื่อป้องกันความอึดตัวของทีมงาน(ความอ่อนล้าด้วย)

4. เพิ่มจำนวนของกิจกรรม ในช่วงปิดเทอมละ 2 กิจกรรม เนื่องจากมีผู้สนใจเข้าร่วมกิจกรรมจำนวนมาก ขอขอบคุณอีกครั้งสำหรับความประทับใจที่สหกรณ์มอบให้สำหรับครอบครัวสมาชิก ออยากฝากบอกสมาชิกท่านอื่นๆ ที่ยังไม่เคยไปร่วมกิจกรรม ให้พาครอบครัวมาแล้วจะเข้าใจถึงคำว่า

“ ค่ายครอบครัวสหกรณ์สัมพันธ์ ”

จบลงด้วยความรู้สึกสวย ๆ ดี ๆ ซึ่งๆกับสิ่งที่อยู่ใกล้ใจใกล้ตัวที่สุดแต่คนไม่ค่อยเห็นกัน นั่นคือรักสัมพันธ์ที่แท้จริงของครอบครัว กับชีวิตที่เป็นอยู่ ในระบบแข่งขัน มีใครยาวสาวได้สาวเอา โลกแห่งการคลิก วัตถุนิยมกับการได้มาเยือนสิ่งที่อยู่กับเรามาตลอดชีวิตแต่เราไม่รู้ ไม่ตระหนัก ทำให้ฉายภาพชัดเจนขึ้น การมาค่ายของทุกครอบครัว จึงคุ้มค่าทุกเสี้ยววินาทีที่เดียว พบกับค่ายๆต่อในฉบับหน้ากับความรู้สึกอบอุ่นของชาวค่ายฯ

## ผ่านไปแล้วกับมุมมองเล็ก ๆ แต่ยิ่งใหญ่ของชาวค่ายทั้งวัยชนและวัยตกกระ ไม่ว่าจะผลสำเร็จของค่ายจะวัดด้วยอะไร

แต่สิ่งหนึ่งที่ทีมงานสุขใจนัก นอกจากหน้าตารื่นที่ให้เห็นครอบครัวอยู่กันพร้อมหน้า มีเวลาพูดคุยกันโดยไม่ต้องผ่านมือถือให้เปลืองตังค์ นั่งมองสายสัมพันธ์อบอุ่นในอ้อมแขนกัน และกัน สายลมหนาวขลุ่ยกายแผ่วเบาสูบไล้ด้วยรักจากอ้อมกอดของขุนเขา กลิ่นไอของพืชป่า เสียงเสนาะก้องพงไพร ก็คือ...

การได้ปลูกจิตสำนึกรักป่าและสิ่งแวดล้อม การได้มีส่วนร่วมพิทักษ์ผืนป่า คู่มครองโลกให้รอดพ้นภัยพิบัติจากภาวะโลกร้อน ที่มนุษย์อีกฝากฝั่งกระทำไว้ แม้จิตสำนึกจะบังเกิดแค่เพียงคนเดียวในค่าย ก็คิดว่าคุ้มแล้วและนั่นละคือสิ่งที่ทีมงานพบความสุขอย่างแท้จริง...

ขอขอบคุณชาวค่ายที่นำพาความรักความสุขมายังค่ายฯ นี้ หวังอย่างยิ่ง จะได้พบกันอีกเมื่อธรรมชาติต้องการผู้กอบกู้..

ฟังเสียงจากชาวค่าย **คุณสมเกียรติ เสนานุช** ที่เพียรพยายามสมัครมาค่ายถึง 3 รอบ แต่ก็ไม่พร้อมสักครั้ง

“ชอบเสียงเพลงและบทเพลงธรรมชาติที่นำมาต้อนรับพวกเขา มาก บวกกับหน้าฝนต้นหนาว จึงได้ลิ้มรสอากาศแสนดี กลางขุนเขาใหญ่อย่างเขาใหญ่ ที่คนเคยมาต้องจินตนาการออก กิจกรรมที่นำมาไม่น่าเบื่อ ช่วงไหนต้องรอคอยรุ่นลูกทำกิจกรรม ก็มีกิจกรรมอื่นที่แตกต่างมารองรับการรอคอยของพ่อแม่ทำให้สนุกสานกับการรอ การมาค่ายทำให้มีโอกาสรู้จักครอบครัวอื่น ได้เห็น ได้ประทับใจ ได้แลกเปลี่ยน ที่สำคัญคิดว่าค่ายได้ปลูกจิตสำนึกเยาวชนให้รัก มีน้ำใจกับธรรมชาติและสิ่งแวดล้อม”

มาที่ครอบครัว...**คุณสมคิด สิงห์สาร** มาไกลจากอุดรธานี ไม่พูดพร่ำทำเพลง รีบบอกความประทับใจให้เป็นกำลังใจแก่ทีมงานเลยว่า

“ดีใจมาก ๆ ที่ได้มา...อยากให้สหกรณ์จัดทุกปีและควร จะจัดปีละ 2 ครั้ง เห็นความรักใคร่สามัคคีปรองดองกันของแต่ละครอบครัวขณะทำกิจกรรมแล้วปลื้ม ทำให้ลูกหลาน



ซึ่งเป็นเยาวชนของชาติได้รู้จักการดำรงชีพของสัตว์ป่า และ ชนิดของพันธุ์ไม้ป่า ในวงจรของสิ่งมีชีวิตเหล่านี้ สุดยอดก็คือ ทำให้ลูกหลานรู้จักการดำรงชีพในป่าและดูแลช่วยเหลือซึ่งกัน และกันแม้จะเดินทางมาจากคนละภาคของประเทศไทย ทั้งหมดนี้แสดงให้เห็นถึงความรักของครอบครัวสหกรณ์ ออมทรัพย์กรมป่าไม้ของเรา ต้องขอบคุณมาก ๆ”

แถมข้อเสนอแนะเพื่อทีมงานได้มาปรับปรุงเพื่อค่ายต่อไปว่า ควรหาอยากให้จัดแถวๆ อุทยานทางทะเล เพื่อให้ ลูกหลานรอบรู้กว้างขึ้นในทุกสิ่งแวดล้อม ก่อนทิ้งท้ายกำลังใจให้ คณะกรรมการสหกรณ์ไต้ยืม คือการอวยพรและแสดงความ ยินดีที่สหกรณ์เราได้รับรางวัลดีเด่นประจำปีนี้ ขอขอบคุณมาก ๆ นะเจ้าคะ ที่ได้มาจริงๆ แล้วก็เพราะมีสมาชิกที่แสนน่ารักทุกคน นะแหละเป็นหลัก.....

**คุณสุเจนต์ สุริยะโสภา** เป็นอีกหนึ่งในครอบครัวค่ายฯ ที่การมาค่ายทำให้รู้สึกรักและสามัคคีในครอบครัวมากขึ้น ทั้ง ยังได้สานสัมพันธ์กับครอบครัวอื่นๆ ได้รู้จักเด็กน่ารักอย่าง น้องเต็ล (ลูกใครหว่า) อดทนกับความยากลำบาก ตัดดินว่า จันทะ แม้จะเหนื่อยล้าแต่มีความสุขมากคะ และสุดท้ายนี้ ส้มไม่ได้เลย พี่เลี้ยงน่ารักทุกคนเลย ขอขอบคุณ พ่อครัว – แม่ ครัว มากคะที่ทำอาหารให้เราทาน อาหารอร่อยมาก ๆ เลยคะ ทีมงานก็ขอขอบคุณและดีใจที่ทำให้ครอบครัวรักใคร่กันยิ่งขึ้น ไม่ว่าจะวันไหนๆ ก็จะทำหน้าที่ให้ดีที่สุด ตามที่สมาชิกคาดหวังไว้ เจอกันอย่าลืมทักทายกันบ้างเด้อ..... ลาก่อน





## วัตถุประสงค์ เป้าหมาย และผลดำเนินงาน ปี 2550

ลำดับ	วัตถุประสงค์	เป้าหมาย 2550	ผลการดำเนินงาน 2550
1	<b>พันธกิจที่ 1 ระดมเงินออมเพื่อนำมาบริหารจัดการให้เกิดประสิทธิภาพสูงสุด</b>		
	1. สมาชิกและสมาชิกสมทบฝากเงินเพิ่มขึ้น	จำนวนบัญชีออมทรัพย์ที่เคลื่อนไหวต่อเดือน 11,000 บัญชี จำนวนเงิน 8 ล้านบาท	จำนวนบัญชีออมทรัพย์ที่เคลื่อนไหวต่อเดือน 10,494 บัญชี จำนวนเงิน 7.4 ล้านบาท
	2. สามารถกำหนดผลตอบแทนการออมสูงกว่าสถาบันการเงินอื่น	ผลตอบแทนการออมเงินฝากออมทรัพย์พิเศษและเงินปันผลเฉลี่ยสูงกว่าดอกเบี้ยเงินฝากประจำ 1 ปี เฉลี่ยของธนาคารพาณิชย์ขนาดใหญ่ 4 ธนาคาร 1.5% ต่อปี	ผลตอบแทนการออมเงินฝากออมทรัพย์พิเศษและเงินปันผลเฉลี่ยสูงกว่าดอกเบี้ยเงินฝากประจำ 1 ปี เฉลี่ยของธนาคารพาณิชย์ขนาดใหญ่ 4 ธนาคาร 2.56% ต่อปี
	3. มีระบบการบริหารการเงินการลงทุนที่มีความมั่นคงและให้ผลตอบแทนสูง	ผลตอบแทนการลงทุนสูงกว่าอัตราดอกเบี้ยเงินฝากประจำ 1 ปี เฉลี่ยของ 4 ธนาคารพาณิชย์ขนาดใหญ่	ผลตอบแทนการลงทุนสูงกว่าอัตราดอกเบี้ยเงินฝากประจำ 1 ปี เฉลี่ยของ 4 ธนาคารพาณิชย์ขนาดใหญ่ 2.19 ต่อปี
2	<b>พันธกิจที่ 2 จัดบริการทางการเงินให้สอดคล้องกับความต้องการของสมาชิกและความสามารถของสหกรณ์</b>		
	1. เปิดให้บริการทางการเงินแก่สมาชิกที่ครบวงจร	จำนวนการ กู้ ฝาก ถอน 160,000 ครั้ง	จำนวนการ กู้ ฝาก ถอน 450,697 ครั้ง
	2. มีการกำหนดเงื่อนไขการให้เงินกู้เพื่อให้สมาชิกใช้เงินกู้ตามวัตถุประสงค์	จำนวนเงินกู้ตามวัตถุประสงค์รวมสะสม 500 ล้านบาท	จำนวนเงินกู้ตามวัตถุประสงค์รวมสะสม 622 ล้านบาท
	3. ผลต่างอัตราดอกเบี้ยเงินกู้และเงินฝาก	อัตราดอกเบี้ยเงินกู้สามัญสูงกว่าอัตราดอกเบี้ยเงินฝากออมทรัพย์พิเศษไม่เกินร้อยละ 3.36 ต่อปี	อัตราดอกเบี้ยเงินกู้สามัญสูงกว่าอัตราดอกเบี้ยเงินฝากออมทรัพย์พิเศษไม่เกินร้อยละ 2.8 ต่อปี
	4. มีการจัดหาเงินทุนเพื่อเสริมสภาพคล่องให้เพียงพอในการบริการทางการเงิน	เงินสดที่สามารถระดมได้ 80 ล้านบาทต่อวัน หรือไม่น้อยกว่าร้อยละ 2 ของเงินฝากจากสมาชิก รวมกับจำนวนเงินที่สมาชิกต้องการกู้ต่อวัน	เงินสดที่สามารถระดมได้ 680 ล้านบาทต่อวัน หรือไม่น้อยกว่าร้อยละ 2 ของเงินฝากจากสมาชิก รวมกับจำนวนเงินที่สมาชิกต้องการกู้ต่อวัน

ลำดับ	วัตถุประสงค์	เป้าหมาย 2550	ผลการดำเนินงาน 2550
<b>3</b>	<b>พันธกิจที่ 3 จัดสวัสดิการและบริการอื่นที่เป็นประโยชน์แก่สมาชิกและสังคม</b>		
1. สวัสดิการที่สมาชิกได้รับ	จำนวนเงินสวัสดิการที่สมาชิกได้รับเฉลี่ย 700 บาทต่อคน	จำนวนเงินสวัสดิการที่สมาชิกได้รับเฉลี่ย 776 บาทต่อคน ได้แก่ - ประกันชีวิต 5,494,915.00 บาท - สงเคราะห์การศพสมาชิก 300,000 บาท - อุทกภัย วาตภัย อัคคีภัย 135,000 บาท - พวงหรีด 52,020 บาท - ทุนฝึกอบรมวิชาชีพ 56,150 บาท - ทุนกู้ยืม 478,000 บาท - ทุนบำเหน็จ 550,916.18 บาท - ทุนการศึกษา 1,841,100 บาท - ทุนวันเกิด 1,303,400 บาท รวม 10,211,501.18 บาท	จำนวนเงินสวัสดิการที่สมาชิกได้รับเฉลี่ย 776 บาทต่อคน ได้แก่ - ประกันชีวิต 5,494,915.00 บาท - สงเคราะห์การศพสมาชิก 300,000 บาท - อุทกภัย วาตภัย อัคคีภัย 135,000 บาท - พวงหรีด 52,020 บาท - ทุนฝึกอบรมวิชาชีพ 56,150 บาท - ทุนกู้ยืม 478,000 บาท - ทุนบำเหน็จ 550,916.18 บาท - ทุนการศึกษา 1,841,100 บาท - ทุนวันเกิด 1,303,400 บาท รวม 10,211,501.18 บาท
2. สนับสนุนกิจกรรมส่งเสริมสมาชิกและเพื่อสังคม	สนับสนุนกิจกรรมต้นสังกัด 10 กิจกรรม ค่ายสหกรณ์ 3 กิจกรรม กิจกรรมสาธารณกุศล 30 กิจกรรม กิจกรรมส่งเสริมสุขภาพ 1 กิจกรรม	สนับสนุนกิจกรรมต้นสังกัด 10 กิจกรรม ค่ายสหกรณ์ 1 กิจกรรม กิจกรรมสาธารณกุศล 31 กิจกรรม กิจกรรมสมาชิกเกษียณ 1 กิจกรรม	สนับสนุนกิจกรรมต้นสังกัด 10 กิจกรรม ค่ายสหกรณ์ 1 กิจกรรม กิจกรรมสาธารณกุศล 31 กิจกรรม กิจกรรมสมาชิกเกษียณ 1 กิจกรรม
3. มีส่วนร่วมในการพัฒนาขบวนการสหกรณ์ให้เข้มแข็งยิ่งขึ้น	การร่วมพัฒนาขบวนการสหกรณ์ 10 กิจกรรม	การร่วมพัฒนาขบวนการสหกรณ์ 10 กิจกรรม	การร่วมพัฒนาขบวนการสหกรณ์ 10 กิจกรรม
<b>4</b>	<b>พันธกิจที่ 4 ปรับปรุงพัฒนาระบบการบริหารจัดการให้มีความทันสมัย เหมาะสม และสามารถสร้างประโยชน์สูงสุดให้แก่สมาชิกสหกรณ์</b>		
1. การพัฒนาโครงสร้างองค์กรและระบบบริหารบุคคล	จำนวนประเภทของงานที่เจ้าหน้าที่สามารถปฏิบัติได้ต่อคนไม่น้อยกว่า 60% ของประเภทงานทั้งหมด	จำนวนประเภทของงานที่เจ้าหน้าที่สามารถปฏิบัติได้ต่อคนไม่น้อยกว่า 65% ของประเภทงานทั้งหมด	จำนวนประเภทของงานที่เจ้าหน้าที่สามารถปฏิบัติได้ต่อคนไม่น้อยกว่า 65% ของประเภทงานทั้งหมด
2. การนำเทคโนโลยีที่เหมาะสมมาประยุกต์เพื่อบริการที่สะดวก รวดเร็ว ประหยัดและปลอดภัย	- พัฒนาระบบ ATM 1 ระบบ - พัฒนาระบบ MIS 1 ระบบ - พัฒนาระบบ E-COOP 1 ระบบ - พัฒนาระบบ Call Center 1 ระบบ	- พัฒนาระบบ E-COOP 1 ระบบ - พัฒนาระบบ Call Center 1 ระบบ	- พัฒนาระบบ E-COOP 1 ระบบ - พัฒนาระบบ Call Center 1 ระบบ
3. มีการพัฒนาการกำหนดเวลามาตรฐานการให้บริการทุกประเภท (P2)	การให้บริการเงินกู้ฉุกเฉินจากเดิมใช้เวลา 3 - 24 ชั่วโมง ลดเหลือใช้เวลา 3 นาที	ระยะเวลาการให้บริการลดลงในปีที่ผ่านมา 1%	ระยะเวลาการให้บริการลดลงในปีที่ผ่านมา 1%

ลำดับ	วัตถุประสงค์	เป้าหมาย 2550	ผลการดำเนินงาน 2550
4.	การเพิ่มพูนทักษะความรู้ความสามารถ และจิตสำนึกด้านคุณธรรม จริยธรรม แก่กรรมการ เจ้าหน้าที่ และสมาชิก	จำนวนกรรมการที่ผ่านเกณฑ์ทดสอบ 75% จำนวนเจ้าหน้าที่ที่ผ่านเกณฑ์ทดสอบ 75% จำนวนผู้แทนสมาชิกที่ผ่านเกณฑ์ทดสอบ 50%	ไม่มีการทดสอบกรรมการ จำนวนเจ้าหน้าที่ที่ผ่านเกณฑ์ทดสอบ 80% จำนวนผู้แทนสมาชิกที่ผ่านเกณฑ์ทดสอบ 92%
5.	การสร้างขวัญและกำลังใจให้กับเจ้าหน้าที่	ผลรวมคะแนนเฉลี่ยการสำรวจขวัญและกำลังใจของเจ้าหน้าที่ไม่น้อยกว่า 80%	ผลคะแนนเฉลี่ยการสำรวจขวัญกำลังใจของเจ้าหน้าที่ไม่น้อยกว่า 90%
6.	เพิ่มประสิทธิภาพและประสิทธิผลในการตรวจสอบ	ปริมาณงานที่มีความสำคัญต่อ สหกรณ์เกิดความผิดพลาดไม่เกิน 0% - 10% ตามความเหมาะสมของ ลักษณะงาน	ยังไม่มีกำหนดปริมาณงานที่มีความสำคัญต่อสหกรณ์และจำนวนไม่ เกินร้อยละที่เกิดความผิดพลาดได้
<b>5</b>	<b>พันธกิจที่ 5 เสริมสร้างความสัมพันธ์ที่ระหว่างสมาชิก</b>		
1.	การให้ความรู้ ข้อมูลข่าวสารเกี่ยวกับ สหกรณ์ที่ทันสมัยแก่สมาชิก	จำนวนวารสารสหกรณ์ 12 ฉบับต่อปี จำนวนสมาชิกที่รับวารสาร 13,000 คน ต่อเดือน	จำนวนวารสารสหกรณ์ 12 ฉบับต่อปี จำนวนสมาชิกที่รับวารสาร 13,000 คนต่อเดือน
2.	การส่งเสริมกิจกรรมผู้แทนสมาชิกและ กลุ่มสมาชิกให้มีความเข้มแข็ง	จำนวนกลุ่มสมาชิก 126 กลุ่ม จำนวนกลุ่มสมาชิกที่จัดกิจกรรม 25 กลุ่ม	จำนวนกลุ่มสมาชิก 126 กลุ่ม จำนวนกลุ่มสมาชิกที่จัดกิจกรรม 12 กลุ่ม
3.	มีการพัฒนาระบบบริการสมาชิกสัมพันธ์ (Call Center)	จำนวนครั้งที่สมาชิกสอบถามและ ได้รับคำตอบในเวลาที่กำหนดไม่น้อย กว่า 80%	จำนวนครั้งที่สมาชิกสอบถามและได้ รับคำตอบในเวลาที่กำหนดไม่น้อย กว่า 85 %
4.	มีการพัฒนาการบริการและธุรกิจเสริม	จำนวนครั้งที่สมาชิกใช้บริการธุรกิจ เสริมเพิ่มขึ้น 60%	จำนวนครั้งที่สมาชิกใช้บริการธุรกิจ เสริมเพิ่มขึ้น 98.89%

## การให้บริการเงินกู้

ในปี 2550 สหกรณ์ออมทรัพย์กรมป่าไม้ จำกัด ได้ให้บริการเงินกู้แก่สมาชิก สรุปได้ ดังนี้

### เงินกู้ฉุกเฉิน

เปรียบเทียบระหว่างปี 2549 และ 2550

เดือน	จำนวน(ราย)		จำนวนเงิน(บาท)	
	2549	2550	2549	2550
ม.ค.	1,031	1,430	14,897,837.50	22,283,433.76
ก.พ.	1,085	1,362	15,884,277.25	21,419,866.75
มี.ค.	1,468	1,505	21,647,399.75	23,819,127.51
เม.ย.	1,395	1,518	20,064,993.00	23,264,824.51
พ.ค.	1,292	1,549	19,317,879.50	23,558,345.25
มิ.ย.	1,277	1,637	18,966,792.75	25,915,516.26
ก.ค.	1,296	1,360	19,254,875.25	21,108,755.01
ส.ค.	1,434	1,693	20,974,691.25	26,351,793.01
ก.ย.	1,336	1,528	19,918,487.25	23,738,004.25
ต.ค.	1,312	1,624	19,644,016.76	25,926,924.56
พ.ย.	1,541	1,913	23,478,911.25	29,770,968.46
ธ.ค.	1,635	1,450	24,611,709.26	24,513,282.00
รวม	16,102	18,569	238,661,870.77	291,670,841.33

### เงินกู้สามัญ

เปรียบเทียบระหว่างปี 2549 และ 2550

เดือน	จำนวน(ราย)		จำนวนเงิน(บาท)	
	2549	2550	2549	2550
ม.ค.	656	880	206,780,783.00	283,727,809.98
ก.พ.	642	851	206,625,819.75	280,905,913.00
มี.ค.	818	943	254,347,046.75	321,464,966.00
เม.ย.	721	775	223,214,248.00	253,271,649.00
พ.ค.	1,123	1,003	360,415,299.50	329,162,298.75
มิ.ย.	922	918	288,563,885.00	308,560,103.75
ก.ค.	667	706	213,510,855.00	235,339,552.00
ส.ค.	719	815	234,535,372.50	272,890,350.00
ก.ย.	759	631	249,145,255.56	215,808,512.25
ต.ค.	979	864	331,870,410.75	300,492,535.00
พ.ย.	1,189	1,359	405,528,760.00	472,224,622.25
ธ.ค.	1,015	1,358	340,832,616.25	482,076,281.25
รวม	10,210	11,103	3,315,370,352.06	3,755,924,593.23

## เงินกู้สามัญเพื่อการศึกษา

เปรียบเทียบระหว่างปี 2549 และ 2550

เดือน	จำนวน(ราย)		จำนวนเงิน(บาท)	
	2549	2550	2549	2550
ม.ค.	36	68	1,809,818.25	4,153,275.75
ก.พ.	30	56	1,568,571.00	2,983,676.50
มี.ค.	57	78	2,955,148.00	4,228,099.25
เม.ย.	55	67	2,509,572.25	3,469,081.50
พ.ค.	157	141	6,420,564.95	7,172,127.75
มิ.ย.	101	129	5,078,090.75	7,767,671.50
ก.ค.	64	62	3,454,679.00	3,131,386.50
ส.ค.	60	47	2,614,561.25	3,085,124.25
ก.ย.	42	36	1,821,974.25	2,364,595.25
ต.ค.	84	77	5,618,329.00	5,453,935.00
พ.ย.	161	148	7,982,213.45	9,506,568.25
ธ.ค.	83	91	4,599,841.25	5,861,092.00
รวม	930	1,000	46,433,363.40	59,176,633.50

## เงินกู้สามัญเพื่อประกอบอาชีพเสริม

เปรียบเทียบระหว่างปี 2549 และ 2550

เดือน	จำนวน(ราย)		จำนวนเงิน(บาท)	
	2549	2550	2549	2550
ม.ค.	6	6	656,000.00	359,000.00
ก.พ.	8	8	618,000.00	385,000.00
มี.ค.	3	4	350,000.00	313,000.00
เม.ย.	4	4	249,000.00	225,000.00
พ.ค.	5	3	389,300.00	123,000.00
มิ.ย.	14	1	867,500.00	40,000.00
ก.ค.	4	1	173,000.00	70,000.00
ส.ค.	6	3	365,000.00	295,000.00
ก.ย.	1	2	47,000.00	80,000.00
ต.ค.	3	1	201,000.00	30,000.00
พ.ย.	2	2	149,000.00	139,000.00
ธ.ค.	5	1	234,000.00	70,000.00
รวม	61	36	4,298,800.00	2,129,000.00

## เงินกู้สามัญเพื่อสงเคราะห์ผู้ประสบภัย

เปรียบเทียบระหว่างปี 2549 และ 2550

เดือน	จำนวน(ราย)		จำนวนเงิน(บาท)	
	2549	2550	2549	2550
ม.ค.	-	-	0.00	0.00
ก.พ.	-	-	0.00	0.00
มี.ค.	-	-	0.00	0.00
เม.ย.	-	-	0.00	0.00
พ.ค.	-	-	0.00	0.00
มิ.ย.	-	-	0.00	0.00
ก.ค.	2	-	222,000.00	0.00
ส.ค.	15	-	1,594,000.00	0.00
ก.ย.	-	-	0.00	0.00
ต.ค.	-	-	0.00	0.00
พ.ย.	-	-	0.00	0.00
ธ.ค.	-	-	0.00	0.00
รวม	17	-	1,816,000.00	0.00

## เงินกู้สามัญเพื่อส่งเสริมการประหยัดพลังงาน

เปรียบเทียบระหว่างปี 2549 และ 2550

เดือน	จำนวน(ราย)		จำนวนเงิน(บาท)	
	2549	2550	2549	2550
ม.ค.	-	-	0.00	0.00
ก.พ.	-	-	0.00	0.00
มี.ค.	4	2	75,000.00	52,500.00
เม.ย.	-	1	0.00	20,000.00
พ.ค.	1	1	16,500.00	18,000.00
มิ.ย.	-	1	0.00	23,420.00
ก.ค.	2	1	34,500.00	17,000.00
ส.ค.	6	1	113,300.00	30,000.00
ก.ย.	1	1	28,000.00	30,000.00
ต.ค.	1	2	48,500.00	93,000.00
พ.ย.	-	1	0.00	17,000.00
ธ.ค.	1	1	25,000.00	22,000.00
รวม	16	12	340,800.00	322,920.00

## เงินกู้สามัญเพื่อคุ้มครองชีวิตและทรัพย์สิน

เปรียบเทียบระหว่างปี 2549 และ 2550

เดือน	จำนวน(ราย)		จำนวนเงิน(บาท)	
	2549	2550	2549	2550
ม.ค.	-	0	0.00	0.00
ก.พ.	-	1	0.00	58,000.00
มี.ค.	5	0	338,900.00	0.00
เม.ย.	2	1	95,000.00	38,000.00
พ.ค.	4	1	185,500.00	85,000.00
มิ.ย.	3	0	130,000.00	0.00
ก.ค.	645	0	28,290,340.00	0.00
ส.ค.	233	2	10,180,060.00	96,000.00
ก.ย.	2	1	94,000.00	39,000.00
ต.ค.	1	0	35,000.00	0.00
พ.ย.	1	0	55,000.00	0.00
ธ.ค.	1	0	60,000.00	0.00
รวม	897	6	39,463,800.00	316,000.00

## เงินกู้สามัญเพื่อซื้อคอมพิวเตอร์และอุปกรณ์

เปรียบเทียบระหว่างปี 2549 และ 2550

เดือน	จำนวน(ราย)		จำนวนเงิน(บาท)	
	2549	2550	2549	2550
ม.ค.	-	2	0.00	52,290.00
ก.พ.	-	2	0.00	55,070.00
มี.ค.	-	-	0.00	0.00
เม.ย.	-	-	0.00	0.00
พ.ค.	-	1	0.00	35,900.00
มิ.ย.	-	-	0.00	0.00
ก.ค.	4	4	148,963.00	89,848.00
ส.ค.	4	1	127,279.00	27,306.00
ก.ย.	3	1	108,650.00	20,000.00
ต.ค.	2	-	39,690.00	0.00
พ.ย.	7	-	237,083.00	0.00
ธ.ค.	2	1	76,100.00	37,800.00
รวม	22	12	737,765.00	318,214.00

## เงินกู้พิเศษ

เปรียบเทียบระหว่างปี 2549 และ 2550

เดือน	จำนวน(ราย)		จำนวนเงิน(บาท)	
	2549	2550	2549	2550
ม.ค.	21	9	19,686,375.00	13,106,449.00
ก.พ.	19	16	16,334,230.00	13,156,827.00
มี.ค.	18	15	17,007,971.00	17,015,345.00
เม.ย.	18	3	16,260,930.00	1,961,531.00
พ.ค.	22	10	19,634,672.00	7,608,586.40
มิ.ย.	18	10	17,976,546.00	11,351,893.00
ก.ค.	13	12	11,659,201.00	11,165,215.00
ส.ค.	14	11	12,637,713.00	11,370,555.00
ก.ย.	14	12	14,161,826.00	11,568,449.00
ต.ค.	28	20	21,688,755.00	21,893,058.00
พ.ย.	19	9	15,929,264.00	8,818,587.00
ธ.ค.	11	12	7,757,006.00	13,575,111.00
รวม	232	139	190,734,489.00	142,591,606.40

## จุดเด่นการดำเนินงาน



# จุดเด่นการดำเนินงาน

## ข้อมูลฐานะการเงิน

### สินทรัพย์

ในปี 2550 สินทรัพย์เพิ่มขึ้นจากปี 2549 จำนวน 685,811,659.65 บาท หรือเพิ่มขึ้นร้อยละ 18.10 และสทกรณีให้เงินกู้แก่สมาชิกคิดเป็นร้อยละ 80.73 ของสินทรัพย์ทั้งหมด

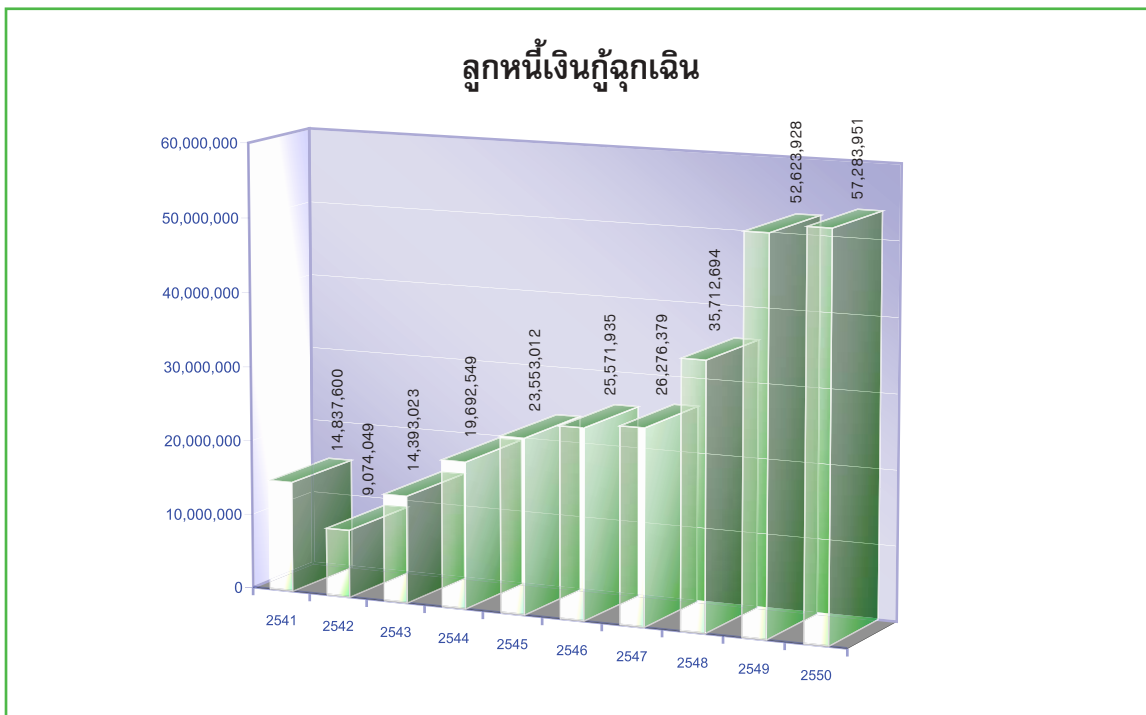
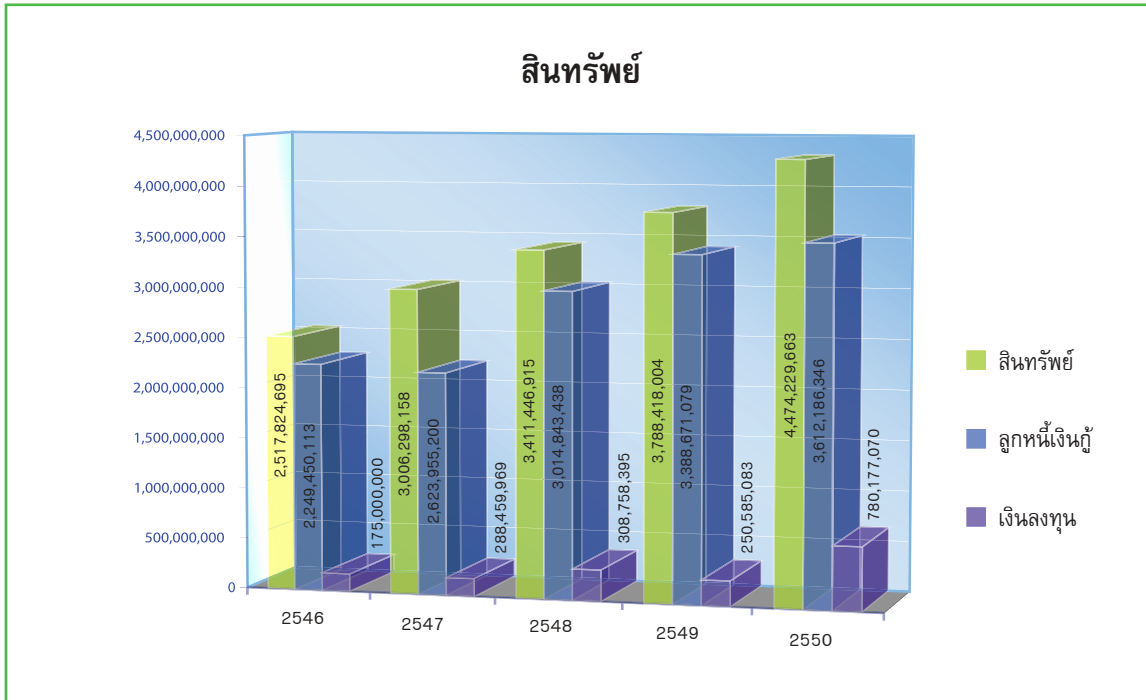

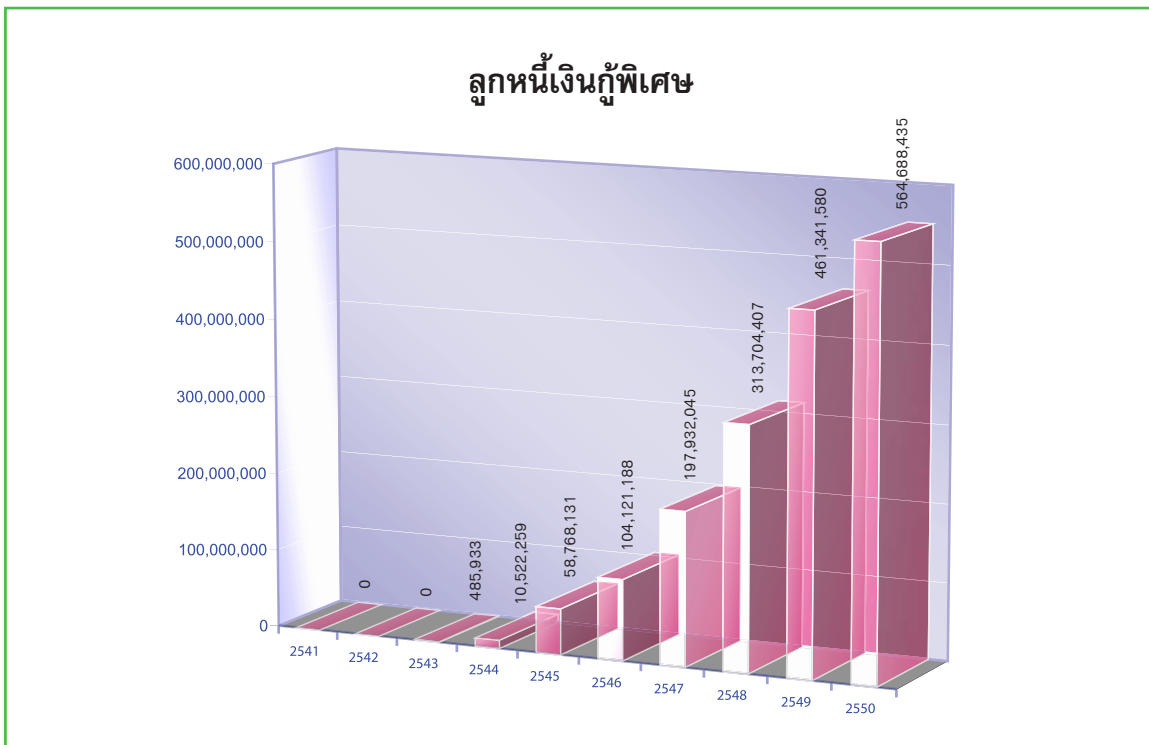
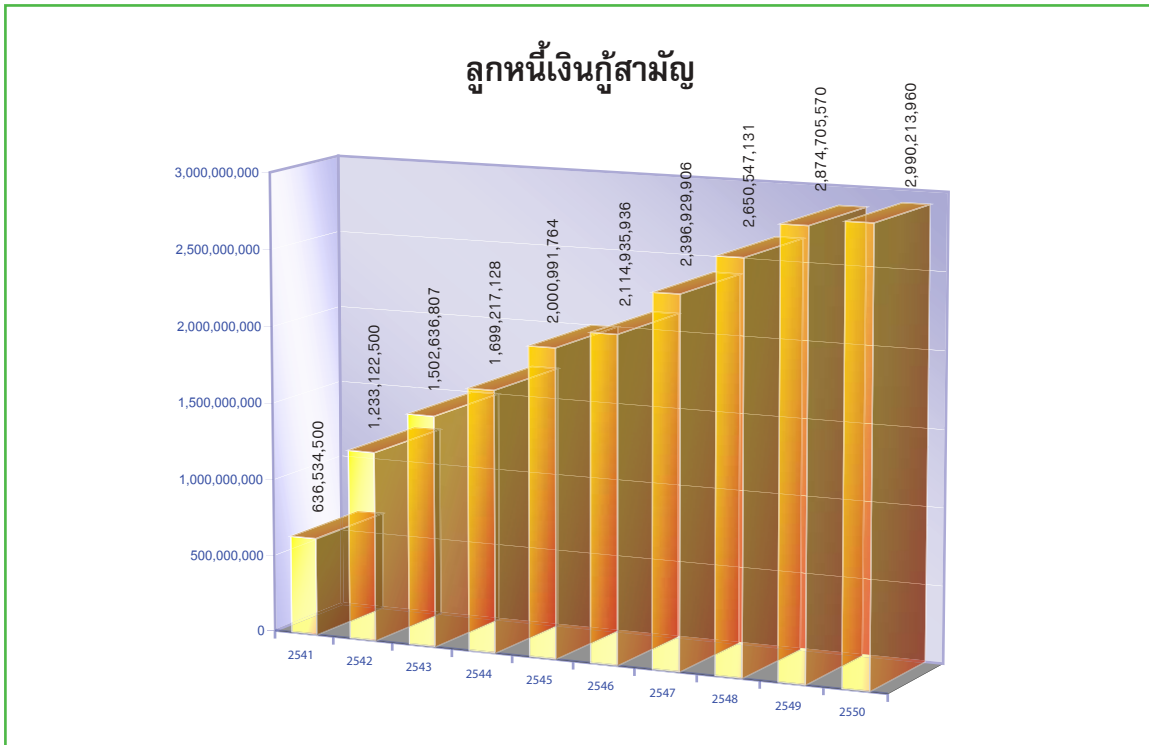



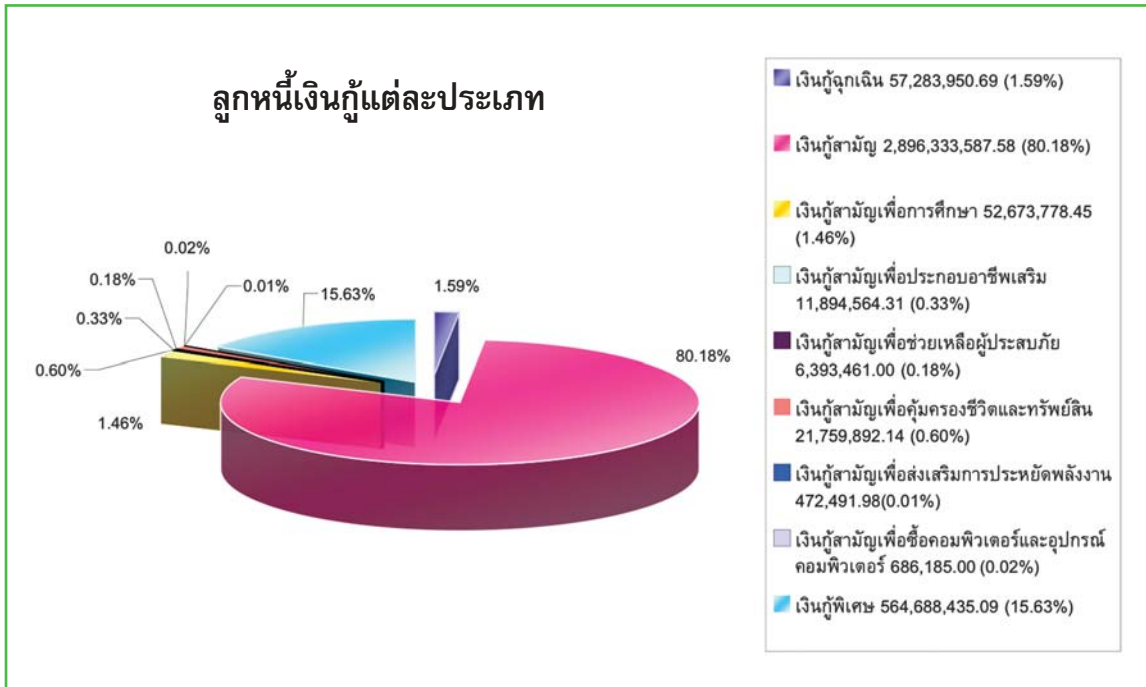

### หนี้สิน

ณ วันที่ 31 ธันวาคม 2550 สหกรณ์มีหนี้สินเพิ่มขึ้นจากปี 2549 จำนวน 447,814,459.01 บาท หรือเพิ่มขึ้นร้อยละ 26.84 เนื่องจากในปี 2550 สหกรณ์ได้ส่งเสริมให้สมาชิกมีการออมเงินเพิ่มขึ้นโดยเพิ่มโครงการเงินฝากออกมাত্রเพียงชีวิตพอเพียง



### เงินรับฝาก

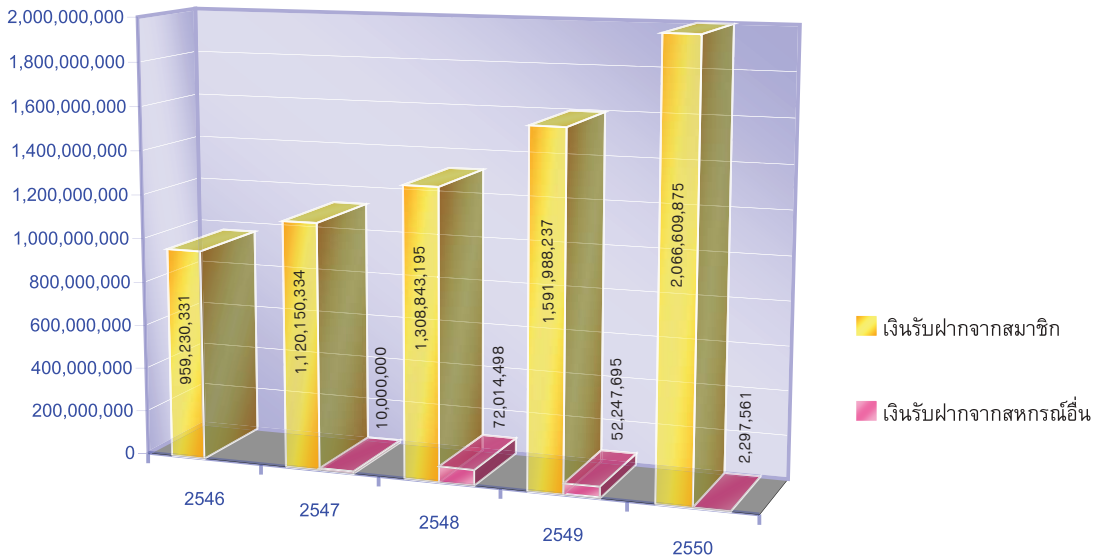

### เงินฝากแต่ละประเภท ปี 2550

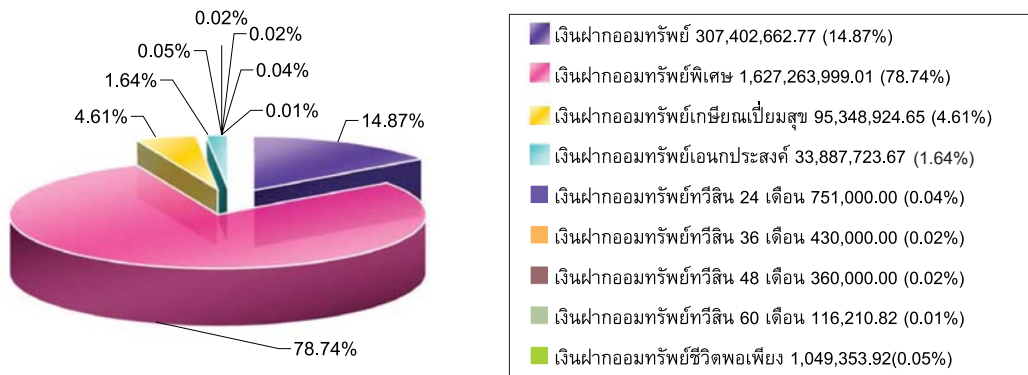

## ทุน

ณ วันที่ 31 ธันวาคม 2550 สหกรณ์มีทุนของสหกรณ์ ดังนี้

- 1) ทุนเรือนหุ้น 1,997,780,400.00 บาท เพิ่มขึ้นจากปีก่อน 10.39
- 2) ทุนสำรอง 118,719,563.40 บาท เพิ่มขึ้นจากปีก่อน 13.95
- 3) ทุนสะสม 70,494,710.59 บาท เพิ่มขึ้นจากปีก่อน 15.48

สหกรณ์ออมทรัพย์กรมป่าไม้ จำกัด ได้จัดสรรสัดส่วน ทุนสำรอง และทุนสะสม ตั้งแต่ปี 2546 - 2550 มีรายละเอียดดังนี้

### ตารางแสดงร้อยละของการจัดสรรทุนสำรอง และทุนสะสม จากกำไรสุทธิ

: ร้อยละ

รายการ	2546	2547	2548	2549	2550
ทุนสำรอง	10.00	12.00	10.00	10.00	10.00
ทุนสะสม	17.74	12.16	11.40	10.61	11.66
รวม	27.74	24.16	21.40	20.61	21.66

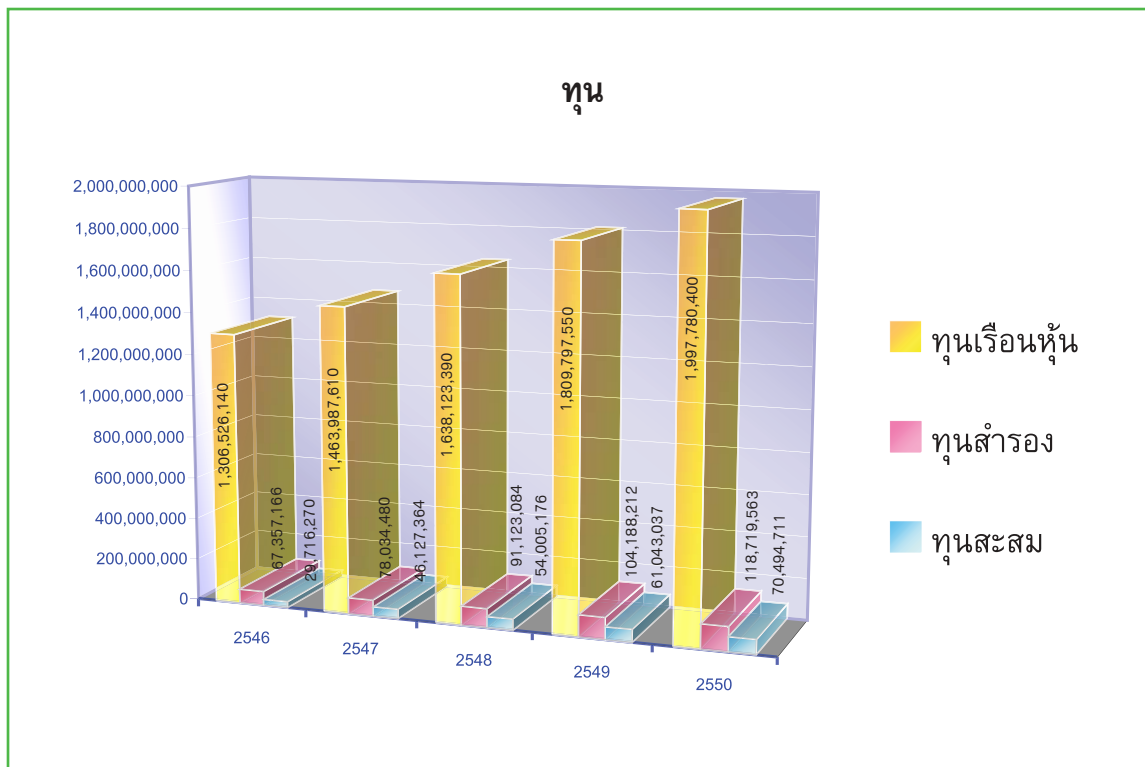

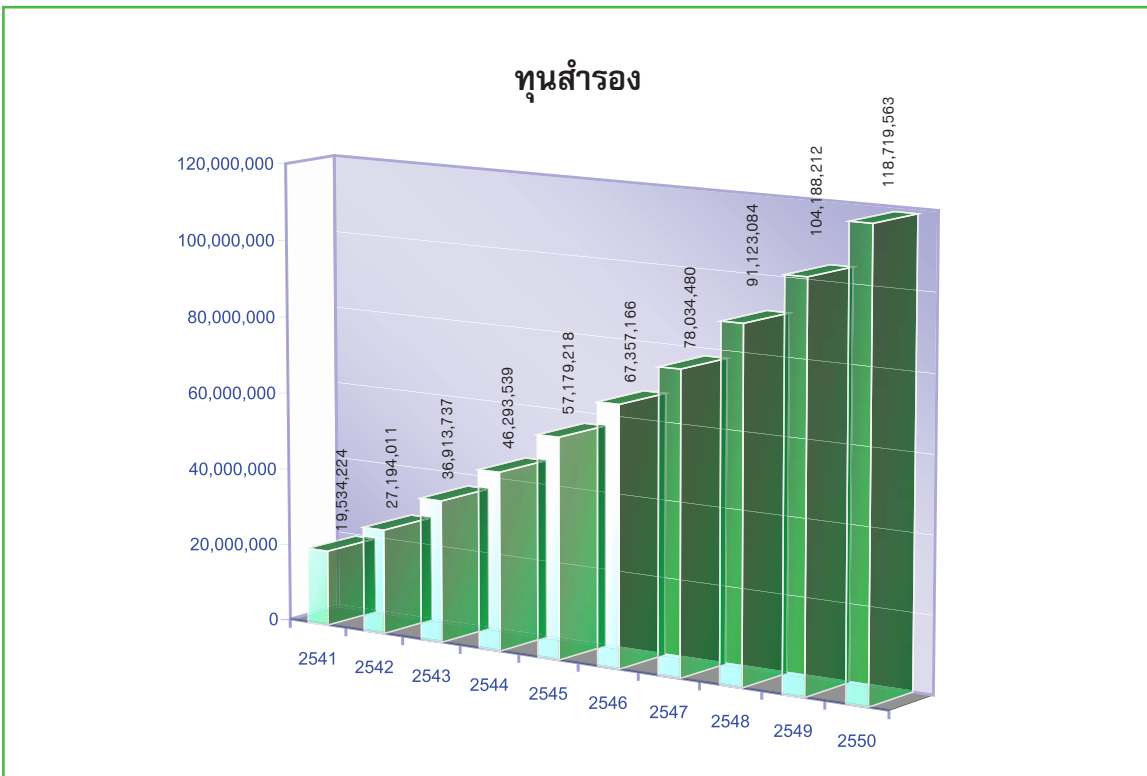
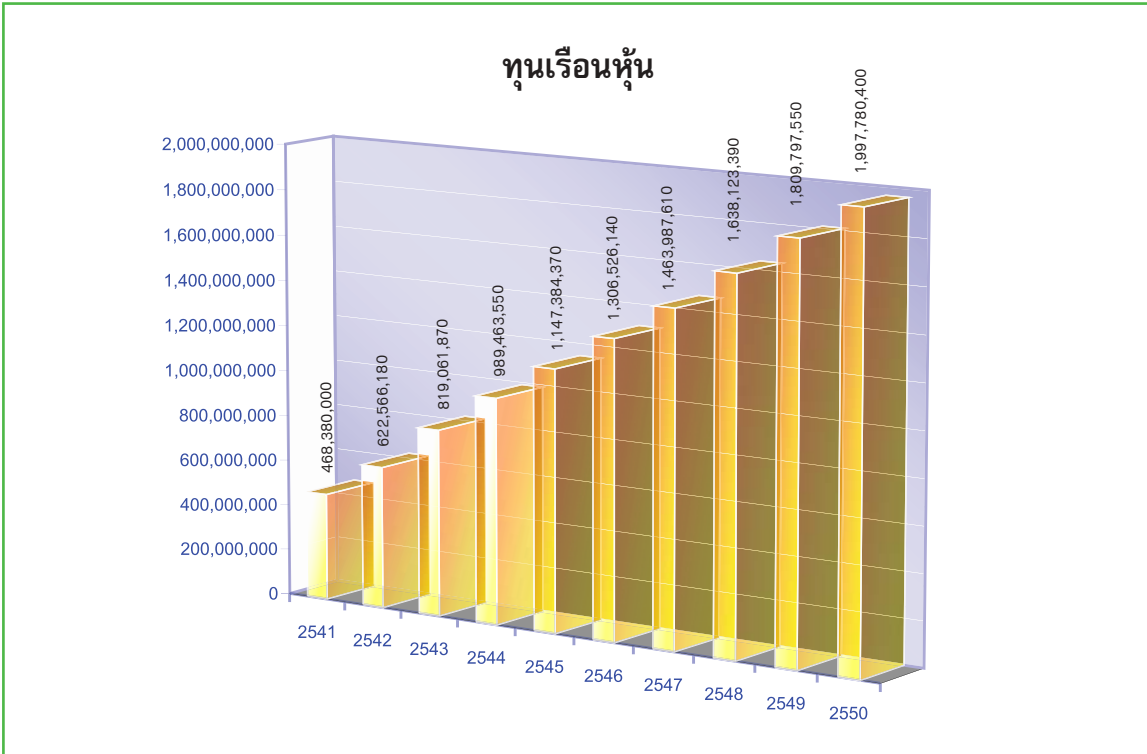

### ทุนสะสม

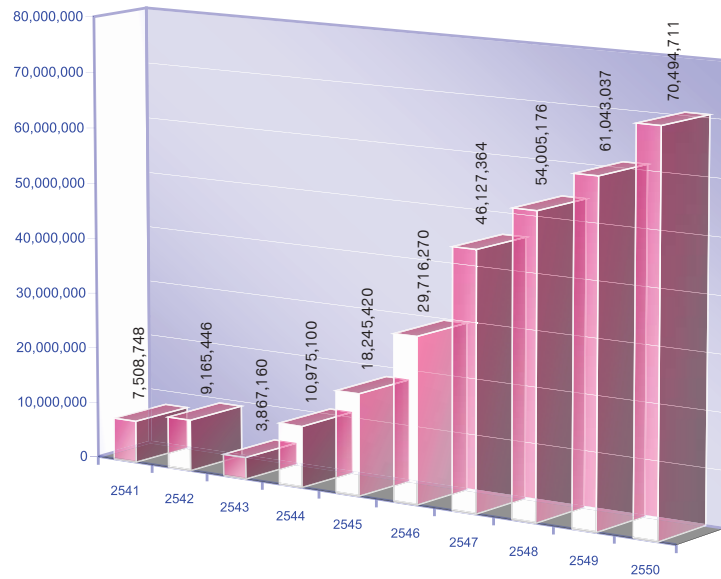

### ทุนของสหกรณ์ ปี 2550

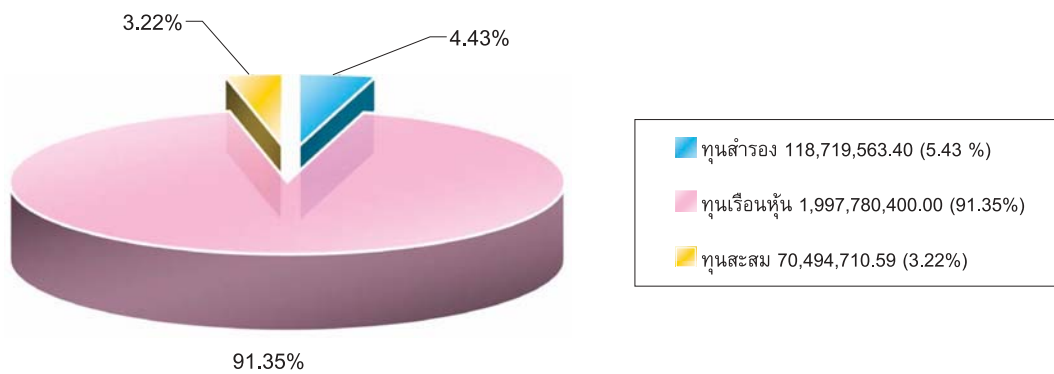

# แผนกลยุทธ์

## สหกรณ์ออมทรัพย์กรมป่าไม้ จำกัด

### 1. วิสัยทัศน์ (Vision) และพันธกิจ (Mission)

สหกรณ์ออมทรัพย์กรมป่าไม้ จำกัด ได้กำหนดวิสัยทัศน์ขององค์กรในแผนแม่บทไว้ว่า

**วิสัยทัศน์** เป็นองค์กรการเงินที่มั่นคง บริการอย่างมีมาตรฐาน  
เอื้ออาทรต่อสมาชิกและสังคม

เพื่อบรรลุวิสัยทัศน์ดังกล่าว สหกรณ์ออมทรัพย์กรมป่าไม้ จำกัด จึงได้กำหนดพันธกิจหลัก 5 ประการไว้ ดังนี้

#### พันธกิจ

- พันธกิจที่ 1 ระดมเงินออมเพื่อนำมาบริหารจัดการให้เกิดประสิทธิภาพสูงสุด
- พันธกิจที่ 2 จัดบริการทางการเงินให้สอดคล้องกับความต้องการของสมาชิกและความสามารถของสหกรณ์
- พันธกิจที่ 3 จัดสวัสดิการและบริการอื่นที่เป็นประโยชน์แก่สมาชิกและสังคม
- พันธกิจที่ 4 ปรับปรุง พัฒนาระบบการบริหารจัดการให้มีความทันสมัย เหมาะสม และสามารถสร้างประโยชน์สูงสุดให้แก่สมาชิกและสหกรณ์
- พันธกิจที่ 5 เสริมสร้างความสัมพันธ์ที่ดีระหว่างสมาชิก

### 2. วัตถุประสงค์ (Objective)

สำหรับพันธกิจของ สอ.ปม. มีทั้งหมด 20 วัตถุประสงค์

#### พันธกิจที่ 1 ระดมเงินออมเพื่อนำมาบริหารจัดการให้เกิดประสิทธิภาพสูงสุด

- 1. สมาชิกและสมาชิกสมทบฝากเงินเพิ่มขึ้น
- 2. สามารถกำหนดผลตอบแทนเงินออมสูงกว่าสถาบันการเงินอื่น ๆ
- 3. มีระบบการบริหารการเงินการลงทุนที่มีความมั่นคง และให้ผลตอบแทนสูง

#### พันธกิจที่ 2 จัดบริการทางการเงินให้สอดคล้องกับความต้องการของสมาชิกและความสามารถของสหกรณ์

- 1. เปิดให้บริการทางการเงินแก่สมาชิกที่ครบวงจร
- 2. มีการกำหนดเงื่อนไขการให้เงินกู้เพื่อให้สมาชิกใช้เงินกู้ตามวัตถุประสงค์
- 3. สามารถกำหนดอัตราดอกเบี้ยเงินกู้ต่ำกว่าสถาบันการเงินอื่น ๆ
- 4. มีการจัดหาเงินทุนเพื่อเสริมสภาพคล่องให้เพียงพอในการบริการทางการเงิน

#### พันธกิจที่ 3 จัดสวัสดิการและบริการอื่นที่เป็นประโยชน์แก่สมาชิกและสังคม

- 1. เพิ่มจำนวนเงินการให้สวัสดิการสมาชิกที่มีอยู่และเพิ่มสวัสดิการประเภทใหม่ ๆ
- 2. สนับสนุนกิจกรรมส่งเสริมสมาชิกและเพื่อสังคม
- 3. มีส่วนร่วมในการพัฒนาขบวนการสหกรณ์ให้เข้มแข็งยิ่งขึ้น



#### **พันธกิจที่ 4 ปรับปรุงพัฒนาระบบการบริหารจัดการให้มีความทันสมัย เหมาะสม และสามารถสร้างประโยชน์สูงสุดให้แก่สมาชิกและสหกรณ์**

1. การพัฒนาโครงสร้างองค์กรและระบบบริหารบุคคล
2. การนำเทคโนโลยีที่เหมาะสมมาประยุกต์เพื่อบริการที่สะดวก รวดเร็ว ประหยัด และปลอดภัย
3. มีการพัฒนาการกำหนดเวลามาตรฐาน การให้บริการทุกประเภท
4. การเพิ่มพูนทักษะความรู้ความสามารถแก่กรรมการ เจ้าหน้าที่ และสมาชิก
5. การสร้างขวัญและกำลังใจให้กับเจ้าหน้าที่
6. เพิ่มประสิทธิภาพและประสิทธิผลในการตรวจสอบ

#### **พันธกิจที่ 5 เสริมสร้างความสัมพันธ์ที่ดีระหว่างสมาชิก**

1. การให้ความรู้ ข้อมูลข่าวสารเกี่ยวกับสหกรณ์ที่ทันสมัยแก่สมาชิก
2. การส่งเสริมกิจกรรมผู้แทนสมาชิกและกลุ่มสมาชิกให้มีความเข้มแข็ง
3. มีการพัฒนาระบบบริการสมาชิกสัมพันธ์
4. มีการพัฒนาบริการและธุรกิจเสริม

### **3. กลยุทธ์ (Strategy)**

- กลยุทธ์ที่ 1 พัฒนาสหกรณ์ให้มีความเข้มแข็งและมีประสิทธิภาพ
- กลยุทธ์ที่ 2 พัฒนาบริการให้มีความหลากหลายและมีมาตรฐาน
- กลยุทธ์ที่ 3 เป็นแหล่งกลางการออม และการกู้ยืมของสมาชิก
- กลยุทธ์ที่ 4 พัฒนาระบบการให้สวัสดิการสมาชิกและบริการสังคม
- กลยุทธ์ที่ 5 พัฒนาเครือข่ายกลุ่มสมาชิกและผู้แทนสมาชิกให้เข้มแข็ง
- กลยุทธ์ที่ 6 ส่งเสริมขบวนการสหกรณ์ออมทรัพย์ให้เข้มแข็งยิ่งขึ้น

### **4. แผนงานโครงการ (Tactic Plan)**

สำหรับกลยุทธ์ของสหกรณ์มีทั้งหมด 33 แผนงานโครงการ

กลยุทธ์ที่ 1 พัฒนาสหกรณ์ ให้มีความเข้มแข็งและมีประสิทธิภาพ

1. แผนงานโครงการปรับเปลี่ยนโครงสร้างองค์กร
2. แผนงานโครงการพัฒนาระบบเทคโนโลยีสารสนเทศเพื่อการบริหาร
3. แผนงานโครงการพัฒนาระบบการบริหารบุคลากร
4. แผนงานโครงการการบริหารการจัดเก็บเอกสารสหกรณ์
5. แผนงานโครงการขยายธุรกิจอื่นโดยร่วมมือกับองค์กรต่าง ๆ
6. แผนงานโครงการฝึกอบรมสัมมนากรรมการ และเจ้าหน้าที่
7. แผนงานโครงการพัฒนาขีดความสามารถในการจัดการเงินลงทุนของสหกรณ์



กลยุทธ์ที่ 2 พัฒนาศักยภาพให้มีความหลากหลายและมีมาตรฐาน

1. แผนงานโครงการสหกรณ์ ATM
2. แผนงานโครงการการให้บริการเงินฝากและชำระเงินผ่านเครือข่ายสถาบันการเงินต่าง ๆ
3. แผนงานโครงการการให้บริการระบบ E – Coop
4. แผนงานโครงการพัฒนาบริการและธุรกิจเสริมของสหกรณ์ (พ.ร.บ.รถยนต์ , น้ำ , ไฟ , จองตัว)
5. แผนงานโครงการพัฒนาระบบบริการสมาชิกสัมพันธ์ (Call Center)
6. แผนงานโครงการพัฒนาระบบสหกรณ์ทางโทรศัพท์

กลยุทธ์ที่ 3 เป็นแหล่งกลางการออม และการกู้ยืมของสมาชิก

1. แผนงานโครงการครอบครัวออมทรัพย์
2. แผนงานโครงการเงินฝากลูกจ้างชั่วคราว
3. แผนงานโครงการบัญชีเงินฝากออมทรัพย์เอนกประสงค์
4. แผนงานโครงการเศรษฐกิจเงินล้าน (ออมหุ้นคู่เงินฝาก)
5. แผนงานโครงการการให้บริการเงินกู้ตามวัตถุประสงค์

กลยุทธ์ที่ 4 พัฒนาระบบการให้สวัสดิการสมาชิกและบริการสังคม

1. แผนงานโครงการพัฒนาระบบสวัสดิการสมาชิก
2. แผนงานโครงการอาชีพเสริมเพิ่มรายได้
3. แผนงานโครงการสุขภาพดีถ้วนหน้า (ส่งเสริมสุขภาพสมาชิก)
4. แผนงานโครงการค่ายเยาวชนเพื่อการอนุรักษ์ทรัพยากรป่าไม้
5. แผนงานโครงการสหกรณ์เพื่อชุมชน
6. แผนงานโครงการช่วยเหลือสมาชิกที่มีปัญหาทางการเงิน

กลยุทธ์ที่ 5 พัฒนาเครือข่ายกลุ่มสมาชิกและผู้แทนสมาชิกให้เข้มแข็ง

1. แผนงานโครงการกิจกรรมกลุ่มสมาชิก
2. แผนงานโครงการสำนักงานสหกรณ์เคลื่อนที่
3. แผนงานโครงการสัมมนาผู้แทนสมาชิก
4. แผนงานโครงการวารสารสหกรณ์ป่าไม้รายเดือน
5. แผนงานโครงการเสริมสร้างความสัมพันธ์สมาชิกกลุ่มเกษียณอายุราชการ

กลยุทธ์ที่ 6 ส่งเสริมขบวนการสหกรณ์ออมทรัพย์ให้เข้มแข็งยิ่งขึ้น

1. แผนงานโครงการการมีส่วนร่วมพัฒนาระบบสหกรณ์
2. แผนงานโครงการทวิภาคี สอ.ปม. และสหกรณ์อื่น
3. แผนงานโครงการส่งเสริมและเผยแพร่อุดมการณ์สหกรณ์สู่สังคม
4. แผนงานโครงการแลกเปลี่ยนเทคโนโลยีสารสนเทศระหว่างสหกรณ์





### ดัชนีชี้วัดความสำเร็จของสหกรณ์ออมทรัพย์กรมป่าไม้ จำกัด

<b>ด้านสังคมและ ขบวนการ</b> (20 %)	<b>SO1</b> จำนวนเงินจัดสรรเป็นสวัสดิการเพื่อสมาชิก (4 %)	<b>SO4</b> จำนวนกลุ่มสมาชิกที่จัดกิจกรรม (4 %)
	<b>SO2</b> เงินสวัสดิการที่สมาชิกได้รับ (3 %)	<b>SO5</b> จำนวนครั้งที่เข้าร่วมและสนับสนุนขบวนการสหกรณ์ (3 %)
	<b>SO3</b> จำนวนวารสารสหกรณ์ที่สมาชิกได้รับ (3 %)	<b>SO6</b> จำนวนกิจกรรมที่ส่งเสริมสมาชิกและสังคม (3 %)

<b>ด้านการเงิน</b> (30 %)	<b>F1</b> จำนวนเงินรับฝากต่อสินทรัพย์รวม (5 %)	<b>F4</b> อัตราเงินปันผลและอัตราดอกเบี้ยเงินฝาก (4 %)
	<b>F2</b> จำนวนบัญชีเงินฝากของสมาชิกและสมาชิกสมทบ (5%)	<b>F5</b> อัตราผลตอบแทนจากการลงทุน (4 %)
	<b>F3</b> จำนวนทุนเรือนหุ้นต่อสินทรัพย์รวม (3 %)	<b>F6</b> ปริมาณสภาพคล่องทางการเงินที่จัดสำรองไว้บริการสมาชิก (4 %)
		<b>F7</b> อัตราดอกเบี้ยเงินกู้และเงินฝาก (5 %)

<b>ด้านผู้ใช้บริการ</b> (20 %)	<b>C1</b> บริการเงินกู้ตามวัตถุประสงค์ (5 %)	<b>C4</b> การให้บริการธุรกิจเสริม (3 %)
	<b>C2</b> จำนวนครั้งที่สมาชิกมาใช้บริการทางการเงิน (4 %)	<b>C5</b> จำนวนครั้งที่สมาชิกได้รับคำตอบในเวลาที่กำหนด จากการสอบถามของสมาชิก (4 %)
	<b>C3</b> ระดับความพึงพอใจของสมาชิกผู้ใช้บริการ (4 %)	

<b>ด้านกระบวนการ</b> (15 %)	<b>P1</b> จำนวนประเภทของงานที่เจ้าหน้าที่สามารถปฏิบัติได้ (5 %)
	<b>P2</b> จำนวนงานบริการที่ระยะเวลาการให้บริการลดลง (5 %)
	<b>P3</b> อัตราความผิดพลาดของกระบวนการปฏิบัติงานที่มีความสำคัญต่อสหกรณ์ (5 %)

<b>ด้านองค์กรและ การเรียนรู้</b> (15 %)	<b>O1</b> จำนวนโครงการฝึกอบรม ศึกษาดูงานของกรรมการ ผู้แทนสมาชิกและเจ้าหน้าที่ (4%)	<b>O3</b> ผลการสำรวจขวัญกำลังใจของเจ้าหน้าที่ (3 %)
	<b>O2</b> ผลการทดสอบทักษะความรู้ความสามารถของกรรมการ ผู้แทนสมาชิกและเจ้าหน้าที่ (3 %)	<b>O4</b> จำนวนระบบงานที่มีการนำเทคโนโลยีมาปรับใช้ (5 %)

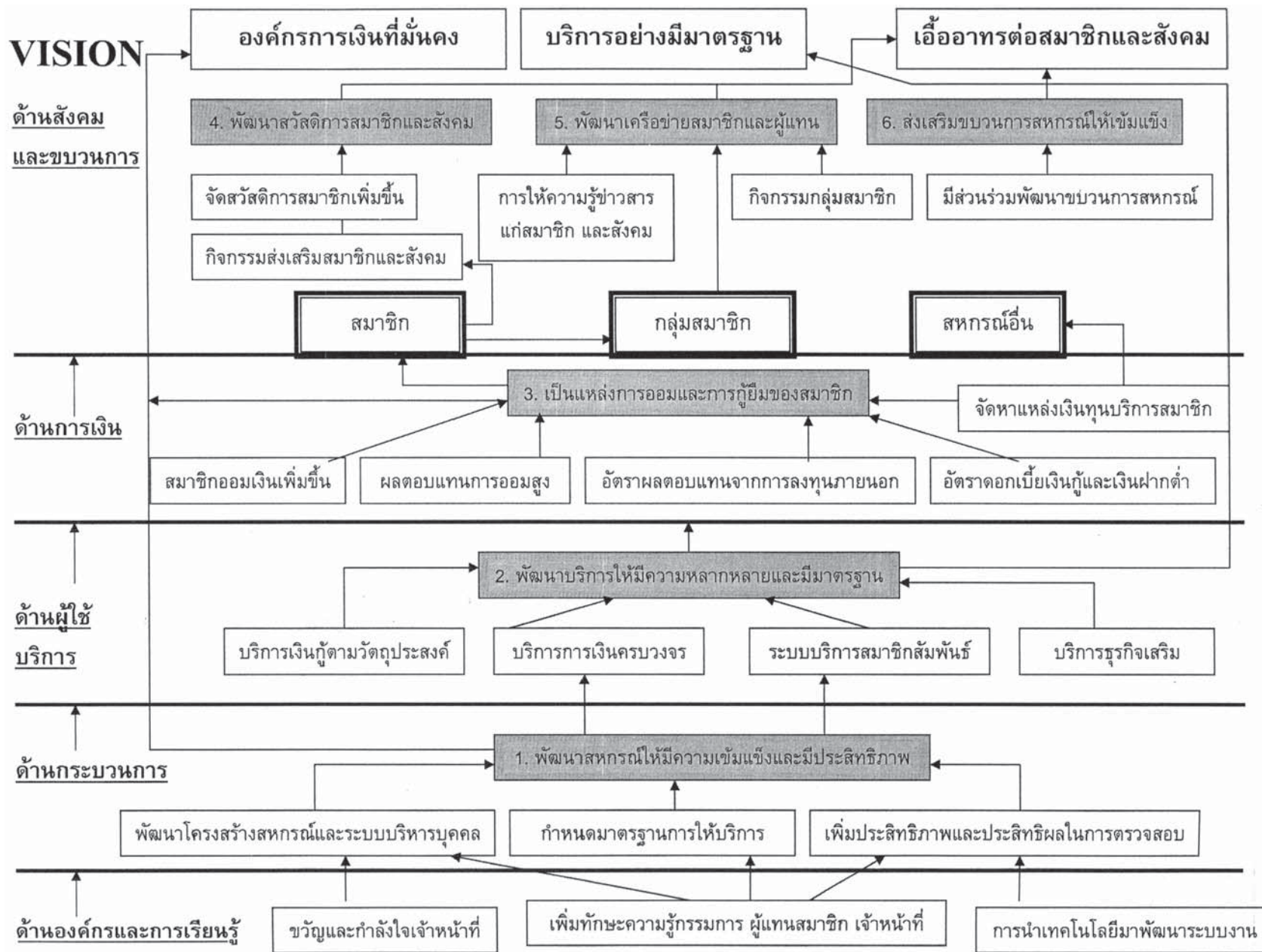

### ดัชนีชี้วัดความสำเร็จของสหกรณ์ออมทรัพย์กรมป่าไม้ จำกัด

#### มุมมองด้านองค์กรและการเรียนรู้ (4 ดัชนีชี้วัด)

ลำดับ	ดัชนีชี้วัด	รหัส	สูตรคำนวณ	น้ำหนัก	ปี 2546	2547	2548	2549	2550	2551
1	จำนวนโครงการฝึกอบรม ศึกษาดูงานของ กรรมการ ผู้แทนสมาชิกและเจ้าหน้าที่	01	จำนวนโครงการฝึกอบรม ศึกษาดูงานของกรรมการ ผู้แทนสมาชิกและเจ้าหน้าที่ x 100 จำนวนโครงการฝึกอบรม ศึกษาดูงานตามแผน	4%	77.78%	54%	100%	100%	100%	100%
2	ผลการทดสอบทักษะความรู้ความสามารถของ กรรมการ ผู้แทนสมาชิก และเจ้าหน้าที่	02/1	จำนวนกรรมการ และเจ้าหน้าที่ที่ผ่านเกณฑ์การทดสอบ x 100 จำนวนกรรมการ และเจ้าหน้าที่ทั้งหมด	2%	ไม่มี	ไม่มี	60%	70%	75%	75%
		02/2	จำนวนผู้แทนสมาชิกที่ผ่านเกณฑ์การทดสอบ x 100 จำนวนผู้แทนสมาชิกทั้งหมด	1%	ไม่มี	ไม่มี	40%	60%	50%	50%
3	ผลการสำรวจขวัญกำลังใจของเจ้าหน้าที่	03	ผลรวมคะแนนเฉลี่ยการสำรวจขวัญกำลังใจของเจ้าหน้าที่ x 100 จำนวนเจ้าหน้าที่ทั้งหมด	3%	ไม่มี	ไม่มี	70%	75%	80%	85%
4	การนำเทคโนโลยีมาพัฒนาระบบงาน	04	จำนวนระบบงานที่มีการนำเทคโนโลยีมาปรับใช้ x 100 จำนวนระบบงานที่มีการนำเทคโนโลยีมาปรับใช้ตามแผน	5%	100%	-	100%	100%	100%	100%
							(40%)	(50%)	(50%)	

#### มุมมองด้านกระบวนการ (3 ดัชนีชี้วัด)

ลำดับ	ดัชนีชี้วัด	รหัส	สูตรคำนวณ	น้ำหนัก	ปี 2546	2547	2548	2549	2550	2551
1	จำนวนประเภทงานที่เจ้าหน้าที่สามารถปฏิบัติได้ ต่อคน	P1	จำนวนประเภทของงานที่เจ้าหน้าที่สามารถปฏิบัติได้ต่อคน x 100 จำนวนประเภทของงานพื้นฐานหลักของสหกรณ์	5%	5%	25%	40%	50%	60%	60%
2	จำนวนงานบริการที่ระยะเวลาการให้บริการลดลง	P2	ระยะเวลาการให้บริการประเภทที่ลดลง(ปีปัจจุบัน - ปีที่ผ่านมา) x 100 ระยะเวลาการให้บริการประเภทที่ลดลงในปีที่ผ่านมา	5%	ไม่มี	ไม่มี	10%	8%	5%	3%
3	จำนวนความผิดพลาดของกระบวนการปฏิบัติงาน ที่มีความสำคัญต่อสหกรณ์	P3	ปริมาณงานที่เกิดความผิดพลาดที่มีความสำคัญต่อสหกรณ์ x 100 ปริมาณงานที่มีความสำคัญต่อสหกรณ์ทั้งหมด	5%	ไม่มี	ไม่มี	ตามความเหมาะสมของลักษณะงาน ค่าอยู่ระหว่าง 0% - 10 %			

## มุมมองด้านผู้ให้บริการ (5 ดัชนีชี้วัด)

ลำดับ	ดัชนีชี้วัด	รหัส	สูตรคำนวณ	น้ำหนัก	ปี 2546	2547	2548	2549	2550	2551
1	บริการเงินกู้ตามวัตถุประสงค์ (แยกตามประเภทเงินกู้)	C1	จำนวนเงินกู้ตามวัตถุประสงค์รวมปีปัจจุบัน จำนวนเงินกู้ตามวัตถุประสงค์รวม ปี 2546	5%	1.00	1.69	1.80 (3.05)	3.20 (5.31)	5.00 (5.87)	6.00
2	จำนวนครั้งที่สมาชิกมาใช้บริการทางการเงิน (ไม่รวมสมาชิกสมทบ)	C2	(จำนวนครั้งที่สมาชิกกู้ ผาก และถอนเงินปีปัจจุบัน - ปี2546) x 100 จำนวนครั้งที่สมาชิกกู้ ผาก และถอนเงินปี 2546	4%	0%	10%	20% (36%)	40% (232%)	100% (299%)	4.00
3	ระดับความพึงพอใจของสมาชิกผู้ให้บริการ	C3	ผลรวมเฉลี่ยความพึงพอใจของผู้ใช้บริการที่ตอบแบบสอบถาม x 100 จำนวนผู้บริการที่ตอบแบบสอบถามกลับมาทั้งหมด	4%	ไม่มี	ไม่มี	80% (ไม่มี)	80% (80%)	80% (85%)	80%
4	การให้บริการธุรกิจเสริม	C4	(จำนวนครั้งที่สมาชิกใช้บริการธุรกิจเสริมปีปัจจุบัน - ปี 2546) x 100 จำนวนครั้งที่สมาชิกใช้บริการธุรกิจเสริมปี 2546	3%	0%	37%	50% (48%)	55% (97%)	60% (99%)	65%
5	จำนวนครั้งที่สมาชิกได้รับคำตอบในเวลาที่กำหนด จากการสอบถามของสมาชิก	C5	จำนวนครั้งที่สมาชิกได้รับคำตอบในเวลาที่กำหนด x100 จำนวนครั้งที่สมาชิกติดต่อสอบถามทั้งหมด	4%	ไม่มี	ไม่มี	80% (ไม่มี)	80% (ไม่มี)	80% (85%)	80%

## มุมมองด้านการเงิน (7 ดัชนีชี้วัด)

ลำดับ	ดัชนีชี้วัด	รหัส	สูตรคำนวณ	น้ำหนัก	ปี 2546	2547	2548	2549	2550	2551
1	จำนวนเงินรับฝากต่อสินทรัพย์รวม	F1	จำนวนเงินรับฝาก x 100 สินทรัพย์รวม	5%	38%	36%	39% (40%)	40.5% (43.4%)	41.5% (46.24%)	42.5%
2	จำนวนบัญชีเงินฝากของสมาชิกและสมาชิกสมทบ (ยกเว้นออมทรัพย์สินทรัพย์ที่ไม่เคลื่อนไหว)	F2	จำนวนบัญชีเงินฝากของสมาชิกและสมาชิกสมทบเฉลี่ยต่อเดือน x 100 จำนวนบัญชีเงินฝากของสมาชิกและสมาชิกสมทบเฉลี่ยต่อเดือนตามแผน	5%	ไม่มี	61.42%	100% (100%)	100% (153%)	100% (153%)	100%
3	จำนวนทุนเรือนหุ้นต่อสินทรัพย์รวม	F3	จำนวนทุนเรือนหุ้น x 100 สินทรัพย์รวม	3%	51.89%	48.47%	48% (48%)	47% (48%)	46% (45%)	45%
4	อัตราผลตอบแทนการออม	F4	อัตราดอกเบี้ยเงินฝากและเงินปันผลเฉลี่ย สบด้วย อัตราดอกเบี้ยเงินฝากประจำ 1 ปี เฉลี่ยของธนาคาร	4%	3.03%	2.58%	2.5% (2.96%)	2.5% (1.6%)	1.5% (2.69%)	1.5%
5	อัตราผลตอบแทนจากการลงทุนภายนอก	F5	อัตราผลตอบแทนจากการลงทุนภายนอก สบด้วย อัตราดอกเบี้ยเงินฝากประจำ 1 ปี ของธนาคาร	4%	5.38%	3.49%	3.5% 2.31%	3.5% (1.4%)	1.0% (2.19%)	1.5%
6	ปริมาณสภาพคล่องทางการเงินที่จัดสำรองไว้ บริการสมาชิก	F6	จำนวนเงินสดที่สามารถระดมได้ต่อวัน (2 % เงินฝากของสมาชิก + จำนวนเงินที่สมาชิกขอกู้เฉลี่ยต่อวัน)	4%	ไม่มี	2.00	2.00 '(3.00)	2.00 (8.51)	2.00 (14)	2.00
7	ผลต่างอัตราดอกเบี้ยเงินกู้และเงินฝาก	F7	อัตราดอกเบี้ยเงินกู้สามัญทั่วไป - อัตราดอกเบี้ยเงินฝากออมทรัพย์พิเศษ	5%	ไม่มี	3.36%	<3.36% (3.10%)	<3.36% (2.75%)	<3.36% (3.50%)	<3.25%

มุมมองด้านสังคมและขบวนการ (6 ดัชนีชี้วัด)

ลำดับ	ดัชนีชี้วัด	รหัส	สูตรคำนวณ	น้ำหนัก	ปี 2546	2547	2548	2549	2550	2551
1	จำนวนเงินจัดสรรเป็นสวัสดิการเพื่อสมาชิก	S01	จำนวนเงินจัดสรรเป็นสวัสดิการเพื่อสมาชิกปีปัจจุบัน x 100 ทุนเรือนหุ้นของปีปัจจุบัน	4%	1.42%	0.64%	0.64%	0.64%	0.64%	0.64%
							(0.89%)	(0.38%)	(0.06%)	
2	เงินสวัสดิการที่สมาชิกได้รับ	S02	จำนวนเงินสวัสดิการสมาชิกที่จ่ายของปีปัจจุบัน จำนวนสมาชิกปัจจุบัน	3%	431	569	600	650	700	776
							(748)	(742)	(776)	
3	จำนวนสมาชิกที่ได้รับวารสาร	S03	จำนวนครั้งต่อปี x จำนวนสมาชิกที่ได้รับวารสาร x 100 จำนวนครั้งต่อปีตามแผน x จำนวนสมาชิกที่ได้รับวารสารตามแผน	3%	ไม่มี		50%	75%	100%	100%
							(167%)	(117%)	(100%)	
4	จำนวนกลุ่มสมาชิกที่จัดกิจกรรม	S04	จำนวนกลุ่มสมาชิกที่จัดกิจกรรม x 100 จำนวนกลุ่มสมาชิกทั้งหมด	4%	0.64%	0.00%	10%	15%	20%	20%
							(4%)	(5%)	(10%)	
5	จำนวนครั้งที่เข้าร่วมหรือสนับสนุนขบวนการสหกรณ์	S05	จำนวนกิจกรรมที่เข้าร่วมหรือสนับสนุนขบวนการสหกรณ์ x 100 จำนวนกิจกรรมที่เข้าร่วมหรือสนับสนุนขบวนการสหกรณ์ตามแผน	3%	100%	62.50%	100%	100%	100%	100%
							(100%)	(80%)	(100%)	
6	จำนวนกิจกรรมที่ส่งเสริมสมาชิกและสังคม	S06	จำนวนกิจกรรมที่ส่งเสริมสมาชิกและสังคม x 100 จำนวนกิจกรรมที่ส่งเสริมสมาชิกและสังคมตามแผน	3%	36.36%	56.67%	100%	100%	100%	100%
							(98%)	(109%)	(95%)	

หมายเหตุ

1. ค่าที่แสดงในวงเล็บ ( ) คือ ค่าแสดงผลการดำเนินงาน
2. สหกรณ์เห็นควรปรับปรุงเป้าหมายดัชนีชี้วัดความสำเร็จของปี 2551 รวม 5 ดัชนีชี้วัด ดังนี้
  - 2.1 บริการเงินกู้ตามวัตถุประสงค์ (C1) จากเป้าหมายเดิม จำนวน 2 เท่าของปี 2546 เป็น 6 เท่าของปี 2546
  - 2.2 จำนวนครั้งที่สมาชิกมาใช้บริการทางการเงิน (C2) จากเป้าหมายเดิมเพิ่มขึ้น 100 % เนื่องจากจำนวนที่เพิ่มมากกว่า 100% จึงเปลี่ยนเป็นเพิ่มขึ้นจากปี 2546 จำนวน 4 เท่า
  - 2.3 อัตราผลตอบแทนการออม (F4) จากเป้าหมายเดิมส่วนต่างระหว่างสหกรณ์กับสหกรณ์ 2.5 % ลดเหลือ 1.5 % เนื่องจากการเปลี่ยนแปลงของสถานการณ์ทางการเงิน
  - 2.4 อัตราผลตอบแทนจากการลงทุนภายนอก (F5) จากเป้าหมายเดิมส่วนต่างระหว่างการลงทุนภายนอกกับฝากธนาคาร 3.5% ลดเหลือ 1.5 % เนื่องจากการเปลี่ยนแปลงของสถานการณ์ทางการเงิน

## สหกรณ์ออมทรัพย์กรมป่าไม้ จำกัด



## งบการเงินและรายงานของผู้สอบบัญชี

# หนังสือรับรองของสหกรณ์

สหกรณ์ออมทรัพย์กรมป่าไม้ จำกัด

วันที่ 17 มกราคม 2551

เรียน นายการุญ ทองโสภิต

หนังสือรับรองฉบับนี้ให้ไว้เพื่อประโยชน์ของท่านในการตรวจสอบงบการเงินของสหกรณ์ออมทรัพย์กรมป่าไม้ จำกัด สำหรับปีสิ้นสุดวันที่ 31 ธันวาคม 2550 เพื่อแสดงความเห็นว่างบการเงินดังกล่าวแสดงฐานะการเงิน ณ วันที่ 31 ธันวาคม 2550 และผลการดำเนินงาน สำหรับปีสิ้นสุดวันเดียวกันของสหกรณ์ออมทรัพย์กรมป่าไม้ จำกัด โดยถูกต้องตามที่ควรในสาระสำคัญตามระเบียบที่นายทะเบียนสหกรณ์กำหนดหรือไม่

ข้าพเจ้าเป็นผู้รับผิดชอบในความถูกต้องและครบถ้วนของข้อมูลในงบการเงินที่ท่านตรวจสอบ ซึ่งงบการเงินดังกล่าวได้จัดทำขึ้นตามระเบียบนายทะเบียนสหกรณ์กำหนด

ข้าพเจ้าขอรับรองรายละเอียดเกี่ยวกับงบการเงินที่ท่านตรวจสอบตามที่ข้าพเจ้าทราบ และคิดว่าควรจะเป็นดังต่อไปนี้

1. งบการเงินไม่มีการแสดงข้อมูลที่ขัดต่อข้อเท็จจริงอันเป็นสาระสำคัญ ซึ่งรวมถึงการละเว้นการแสดงรายการและข้อมูลต่าง ๆ
2. ข้าพเจ้าได้จัดเอกสารหลักฐานและข้อมูลดังต่อไปนี้ให้ท่านตรวจสอบครบถ้วนแล้ว คือ
  - 2.1 บันทึกรายการบัญชี เอกสารหลักฐานประกอบรายการบัญชี และข้อมูลอื่นที่เกี่ยวข้องทั้งหมด
  - 2.2 รายงานการประชุมคณะกรรมการดำเนินการและรายงานการประชุมใหญ่
3. ไม่มีรายการผิดปกติที่เกี่ยวข้องกับการกระทำของคณะกรรมการดำเนินการหรือเจ้าหน้าที่สหกรณ์ ผู้ซึ่งมีหน้าที่สำคัญเกี่ยวกับระบบบัญชี และระบบการควบคุมภายใน หรือรายการผิดปกติที่มีผลกระทบอย่างมีสาระสำคัญต่องบการเงิน
4. สหกรณ์ได้ปฏิบัติตามเงื่อนไขของสัญญาทั้งหมด ซึ่งหากไม่ปฏิบัติตามอาจมีผลกระทบอย่างมีสาระสำคัญต่องบการเงิน นอกจากนี้ สหกรณ์ได้ปฏิบัติตามระเบียบและข้อกำหนดของหน่วยงานราชการ หรือหน่วยงานที่กำกับดูแล ซึ่งหากไม่ปฏิบัติตามอาจมีผลกระทบอย่างมีสาระสำคัญต่องบการเงิน
5. สหกรณ์ไม่ได้รับหนังสือแจ้งจากหน่วยงานอื่นมีผลต่องบการเงิน เพราะมิได้ปฏิบัติตามกฎหมายหรือข้อบังคับ ซึ่งรวมถึงการถูกเรียกชดเชย หรือถูกประเมินภาษีอากร หรือมีหนี้สินที่อาจเกิดขึ้นในภายหลัง ซึ่งควรจะได้นำมาพิจารณาเปิดเผยในหมายเหตุประกอบงบการเงิน หรือใช้เป็นหลักเกณฑ์ในการตั้งสำรองค่าเสียหายที่อาจเกิดขึ้น
6. รายการหรือข้อมูลดังต่อไปนี้มีการบันทึกหรือเปิดเผยไว้อย่างเพียงพอและเหมาะสมในงบการเงิน
  - 6.1 รายการธุรกิจที่มีกับสาขาของสหกรณ์หรือบุคคลอื่น
  - 6.2 ข้อตกลงกับสถาบันการเงินเกี่ยวกับภาระผูกพันเงินฝาก หรือข้อจำกัดการใช้เงินกู้
7. สหกรณ์มีกรรมสิทธิ์ในสินทรัพย์ทั้งหมดอย่างถูกต้องตามกฎหมาย และไม่มีภาระผูกพัน หรือข้อผูกมัดใด ๆ ในสินทรัพย์ของสหกรณ์ เว้นแต่ที่ได้เปิดเผยไว้ในหมายเหตุประกอบงบการเงิน
8. สหกรณ์ได้บันทึกหรือเปิดเผยรายการหนี้สินทั้งหมดของสหกรณ์ ทั้งที่เกิดขึ้นแล้ว และอาจเกิดขึ้นในภายหลังไว้อย่างเหมาะสม รวมทั้งได้มีการเปิดเผยไว้ในหมายเหตุประกอบงบการเงินเกี่ยวกับหลักประกันทั้งหมดที่สหกรณ์ให้แก่บุคคลที่สาม นอกจากนี้สหกรณ์ไม่มีคดีฟ้องร้องอื่นและไม่มีคดีที่คาดว่าจะเกิดขึ้น
9. นอกจากเรื่องที่อยู่อาศัยไว้ในหมายเหตุประกอบงบการเงินแล้ว ไม่มีเหตุการณ์ใดเกิดขึ้น หรือไม่ปรากฏข้อเท็จจริงใดที่มีผลกระทบต่องบการเงินอย่างมีสาระสำคัญ ซึ่งต้องนำมาปรับปรุงงบการเงินหรือเปิดเผยในหมายเหตุประกอบงบการเงินอีก

ขอแสดงความนับถือ

(นางสาวอารยา บุญยะศิริพันธ์)

ประธานกรรมการดำเนินการ

(นายวิสิต สอนวิณิช)

กรรมการทำหน้าที่ผู้จัดการ



# สำนักสอบบัญชีลักษณะ เชคม และคณะ

100/610 ซอยเสนานิคม 1 ถนนพหลโยธิน ลาดพร้าว กรุงเทพฯ 10230 โทร. 570-3115, 570-2914, 081-627-4747

## รายงานของผู้สอบบัญชี

เสนอ นายทะเบียนสหกรณ์

ข้าพเจ้าได้ตรวจสอบงบดุล ณ วันที่ 31 ธันวาคม 2550 งบกำไรขาดทุนและงบกระแสเงินสดสำหรับปีสิ้นสุดวันเดียวกันของสหกรณ์ออมทรัพย์กรมป่าไม้ จำกัด ซึ่งคณะกรรมการดำเนินการของสหกรณ์เป็นผู้รับผิดชอบต่อความถูกต้องและความครบถ้วนของข้อมูลในงบการเงินเหล่านี้ ส่วนข้าพเจ้าเป็นผู้รับผิดชอบในการแสดงความเห็นต่องบการเงินดังกล่าวจากผลการตรวจสอบของข้าพเจ้า งบการเงินของสหกรณ์ออมทรัพย์กรมป่าไม้ จำกัด สำหรับปีสิ้นสุดวันที่ 31 ธันวาคม 2549 ที่นำมาเปรียบเทียบตรวจสอบโดยผู้สอบบัญชีอื่น แสดงความเห็นแบบไม่มีเงื่อนไขตามรายงานลงวันที่ 16 มกราคม 2550

ข้าพเจ้าได้ปฏิบัติตามตรวจสอบตามมาตรฐานการสอบบัญชีที่รับรองทั่วไป และตามระเบียบที่นายทะเบียนสหกรณ์กำหนด ซึ่งกำหนดให้ข้าพเจ้าต้องวางแผนและปฏิบัติตามเพื่อให้ได้ความเชื่อมั่นอย่างมีเหตุผลว่า งบการเงินแสดงข้อมูลที่ขัดต่อข้อเท็จจริงอันเป็นสาระสำคัญหรือไม่ การตรวจสอบรวมถึงการใช้วิธีการทดสอบหลักฐานประกอบรายการทั้งที่เป็นจำนวนเงินและการเปิดเผยข้อมูลในงบการเงิน การประเมินความเหมาะสมของหลักการบัญชีที่สหกรณ์ใช้และประมาณการเกี่ยวกับรายการทางการเงินที่เป็นสาระสำคัญซึ่งคณะกรรมการดำเนินการเป็นผู้จัดทำขึ้น ตลอดจนการประเมินถึงความเหมาะสมของการแสดงรายการที่นำเสนอในงบการเงินโดยรวม ข้าพเจ้าเชื่อว่าการตรวจสอบดังกล่าวให้ข้อสรุปที่เป็นเกณฑ์อย่างเหมาะสมในการแสดงความเห็นของข้าพเจ้า

ข้าพเจ้าเห็นว่างบการเงินข้างต้นนี้แสดงฐานะการเงิน ณ วันที่ 31 ธันวาคม 2550 ผลการดำเนินงาน และกระแสเงินสด สำหรับปีสิ้นสุดวันเดียวกันของสหกรณ์ออมทรัพย์กรมป่าไม้ จำกัด โดยถูกต้องตามที่ควรในสาระสำคัญตามระเบียบที่นายทะเบียนสหกรณ์กำหนด.

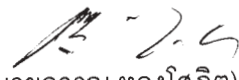
  
(นายการุญ ทองไสยิต)

ผู้สอบบัญชี

สำนักสอบบัญชีลักษณะ เชคม และคณะ

100/610 ซอยเสนานิคม 1 ถนนพหลโยธิน

แขวงลาดพร้าว เขตลาดพร้าว กทม.10230

โทร. 5703115, FAX 5702914

วันที่ 17 มกราคม 2551





สหกรณ์ออมทรัพย์กรมป่าไม้ จำกัด  
งบดุล  
ณ วันที่ 31 ธันวาคม 2550 และ 2549

สินทรัพย์	หมายเหตุ	ปี 2550	ปี 2549
		บาท	บาท
<b>สินทรัพย์</b>			
เงินสดและเงินฝากธนาคาร	2	71,164,169.50	142,750,714.03
<b>เงินลงทุน</b>			
ระยะสั้น	3	180,177,070.22	25,000,000.00
ระยะยาว		600,000,000.00	225,585,083.20
<b>รวมเงินลงทุน</b>		<b>780,177,070.22</b>	<b>250,585,083.20</b>
<b>ลูกหนี้เงินกู้และดอกเบี้ยค้างรับ</b>			
ลูกหนี้ระยะสั้น	4	637,474,695.96	589,600,078.51
ลูกหนี้ระยะยาว		2,974,711,650.28	2,799,071,000.55
ดอกเบี้ยค้างรับ		2,225,273.22	1,409,186.84
<b>รวมลูกหนี้เงินกู้และดอกเบี้ยค้างรับ</b>		<b>3,614,411,619.46</b>	<b>3,390,080,265.90</b>
<b>ลูกหนี้อื่น - สุทธิ</b>			
ลูกหนี้ระหว่างดำเนินคดี		0.00	946,382.71
หัก ค่าเผื่อหนี้สงสัยจะสูญ		0.00	946,382.71
<b>รวมลูกหนี้อื่นสุทธิ</b>		<b>0.00</b>	<b>0.00</b>
<b>เครื่องใช้สำนักงาน - สุทธิ</b>		<b>3,004,351.54</b>	<b>2,173,071.81</b>
<b>สินทรัพย์อื่น</b>	5	<b>5,472,452.45</b>	<b>2,828,868.58</b>
<b>รวมสินทรัพย์</b>		<b>4,474,229,663.17</b>	<b>3,788,418,003.52</b>



หนี้สินและทุนของสหกรณ์	หมายเหตุ	ปี 2550	ปี 2549
		บาท	บาท
<b>หนี้สิน</b>			
เงินรับฝาก	6	2,068,907,435.82	1,644,235,896.49
เงินกู้ยืมระยะสั้น	7	30,000,000.00	0.00
หนี้สินอื่น	8	17,416,516.79	24,273,597.11
<b>รวมหนี้สิน</b>		<b>2,116,323,952.61</b>	<b>1,668,509,493.60</b>
<b>ทุนของสหกรณ์</b>			
ทุนเรือนหุ้น (มูลค่าหุ้นละ 10 บาท)			
หุ้นที่ชำระเต็มมูลค่าแล้ว		1,997,780,400.00	1,809,797,550.00
ทุนสำรอง		118,719,563.40	104,188,211.53
ทุนสะสมตามข้อบังคับ ระเบียบและอื่น ๆ	9	70,494,710.59	61,043,037.21
กำไร(ขาดทุน)สุทธิประจำปี		170,911,036.57	144,879,711.18
<b>รวมทุนของสหกรณ์</b>		<b>2,357,905,710.56</b>	<b>2,119,908,509.92</b>
<b>รวมหนี้สินและทุนของสหกรณ์</b>		<b>4,474,229,663.17</b>	<b>3,788,418,003.52</b>

หมายเหตุประกอบงบการเงินเป็นส่วนหนึ่งของงบการเงินนี้

(นางสาวอารยา บุญยศิริพันธ์)  
ประธานกรรมการดำเนินการ  
สหกรณ์ออมทรัพย์กรมป่าไม้ จำกัด

(นางเปรมพิมล พิมพ์พันธุ์)  
เลขาธิการ  
สหกรณ์ออมทรัพย์กรมป่าไม้ จำกัด  
วันที่ 17 มกราคม 2551



สหกรณ์ออมทรัพย์กรมป่าไม้ จำกัด  
งบกำไรขาดทุน  
สำหรับปีสิ้นสุดวันที่ 31 ธันวาคม 2550 และ 2549

	ปี 2550		ปี 2549	
	บาท	%	บาท	%
<b>รายได้ดอกเบี้ยและผลตอบแทนจากการลงทุน</b>				
เงินให้กู้ยืมและเงินฝาก	268,228,841.15	93.91	235,343,033.07	95.07
เงินลงทุน	17,388,327.84	6.09	12,214,039.44	4.93
<b>รวมรายได้ดอกเบี้ยและผลตอบแทนจากการลงทุน</b>	<b>285,617,168.99</b>	<b>100.00</b>	<b>247,557,072.51</b>	<b>100.00</b>
<b>ค่าใช้จ่ายดอกเบี้ย</b>				
เงินรับฝาก	85,773,528.76	30.03	70,002,462.26	28.28
เงินกู้ยืมระยะสั้น	614,643.82	0.22	6,014,412.90	2.43
<b>รวมค่าใช้จ่ายดอกเบี้ย</b>	<b>86,388,172.58</b>	<b>30.25</b>	<b>76,016,875.16</b>	<b>30.71</b>
<b>รายได้ดอกเบี้ยและผลตอบแทนจากการลงทุนสุทธิ</b>	<b>199,228,996.41</b>	<b>69.75</b>	<b>171,540,197.35</b>	<b>69.29</b>
<b>บวก</b> <b>รายได้ที่มีใช้ดอกเบี้ย</b>				
ค่าธรรมเนียมแรกเข้า	85,700.00	0.03	155,100.00	0.06
รายได้ - จากการประเมินหลักประกัน	302,190.00	0.11	358,310.00	0.14
รายได้ส่วนลด - บางจาก	0.00	0.00	278.76	0.00
รายได้ส่วนลด - พรบ. รถยนต์	12,150.00	0.00	14,900.00	0.01
รายได้จากการตรวจสอบผลงานก่อสร้าง	32,000.00	0.01	45,000.00	0.02
รายได้จากการจำหน่ายทรัพย์สิน	1,500.00	0.00	0.00	0.00
รายได้เบ็ดเตล็ด	524,973.87	0.18	544,111.05	0.22
รายได้ - จากเบี้ยประกันอัคคีภัย	0.00	0.00	8,228.75	0.00
<b>รวมรายได้ที่มีใช้ดอกเบี้ย</b>	<b>958,513.87</b>	<b>0.33</b>	<b>1,125,928.56</b>	<b>0.45</b>
<b>หัก</b> <b>หนี้สงสัยจะสูญ</b>	<b>(946,382.71)</b>	<b>(0.33)</b>	<b>0.00</b>	<b>0.00</b>
<b>หัก</b> <b>ค่าใช้จ่ายในการดำเนินงาน</b>				
<b>ค่าใช้จ่ายเกี่ยวกับเจ้าหน้าที่</b>				
เงินเดือน	6,647,640.00	2.33	5,787,420.00	2.34
ค่าล่วงเวลา	558,330.00	0.20	502,638.00	0.20
สวัสดิการพนักงาน	517,789.25	0.18	400,854.50	0.16
เงินสมทบกองทุนทดแทนและประกันสังคม	220,235.93	0.08	224,463.00	0.09
บำเหน็จพนักงาน	970,100.00	0.34	1,201,480.00	0.48

	บาท	%	บาท	%
<b>ค่าใช้จ่ายเกี่ยวกับอาคารสถานที่และอุปกรณ์</b>				
ค่าโทรศัพท์	280,149.35	0.10	214,446.53	0.09
ค่ากระแสไฟฟ้าและสาธารณูปโภค	474,848.85	0.17	416,642.75	0.17
ค่าบำรุงรักษาสำนักงานและครุภัณฑ์	530,242.00	0.19	493,732.85	0.20
ค่าเช่าเครื่องถ่ายเอกสาร	97,354.05	0.03	88,513.02	0.03
ค่าเสื่อมราคาอาคารและอุปกรณ์	663,007.67	0.23	666,592.07	0.27
<b>ค่าใช้จ่ายเกี่ยวกับสมาชิก</b>				
เงินสมทบประกันชีวิต	5,494,915.00	1.92	5,438,405.00	2.20
ค่าส่งเสริมกิจกรรมกลุ่มสมาชิก	1,004,917.00	0.35	337,729.00	0.14
<b>ค่าใช้จ่ายดำเนินงานอื่น</b>				
ค่าใช้จ่ายประเมินหลักประกัน	512,890.00	0.18	494,810.00	0.20
ค่าเบี้ยประชุมกรรมการ	413,030.00	0.14	380,400.00	0.15
ค่าพาหนะและเบี้ยเลี้ยง	1,380,746.50	0.48	1,260,840.00	0.51
ค่ารับรอง	70,953.25	0.02	59,868.00	0.02
ค่าตรวจสอบกิจการ	144,000.00	0.05	144,000.00	0.06
ค่าสมนาคุณ	486,949.00	0.17	442,758.00	0.18
ค่าวัสดุและเครื่องเขียนแบบพิมพ์	704,916.96	0.25	871,011.90	0.35
ค่าธรรมเนียมการสอบบัญชี	120,000.00	0.04	120,000.00	0.05
ค่าจัดเก็บเอกสาร	139,631.28	0.05	94,488.73	0.04
ค่าธรรมเนียมการส่งไปรษณีย์	727,738.20	0.25	1,186,871.00	0.48
ค่าธรรมเนียมธนาคารและค่าธรรมเนียมเช็ค	507,204.50	0.18	414,496.23	0.17
ค่าธรรมเนียมบัตรATM	2,204,300.00	0.77	1,912,200.00	0.77
ค่าใช้จ่ายวันประชุมใหญ่	2,121,414.00	0.74	2,303,637.90	0.93
ค่าฝึกอบรมสัมมนา	904,262.00	0.32	859,950.00	0.35
ค่าใช้จ่ายด้านประชาสัมพันธ์และเผยแพร่	2,045,392.30	0.72	754,071.00	0.30
ค่าใช้จ่ายทางศาลและประกันภัย	164,866.43	0.06	136,428.50	0.05
ค่าใช้จ่ายเบ็ดเตล็ด	44,432.90	0.02	42,666.75	0.02
ค่าพัฒนาโปรแกรม	70,600.00	0.02	535,000.00	0.22
<b>รวมค่าใช้จ่ายในการดำเนินงาน</b>	<b>30,222,856.42</b>	<b>10.58</b>	<b>27,786,414.73</b>	<b>11.22</b>
<b>กำไร(ขาดทุน)สุทธิ</b>	<b>170,911,036.57</b>	<b>59.84</b>	<b>144,879,711.18</b>	<b>58.52</b>



**สหกรณ์ออมทรัพย์กรมป่าไม้ จำกัด**  
**หมายเหตุประกอบงบการเงิน**  
**สำหรับปีสิ้นสุดวันที่ 31 ธันวาคม 2550 และ 2549**

สรุปนโยบายการบัญชีที่สำคัญ

- สหกรณ์บันทึกบัญชีโดยใช้เกณฑ์คงค้าง
- สหกรณ์รับรู้รายได้ดอกเบี้ยตามเกณฑ์สัดส่วนของเวลา ส่วนจำนวนรายได้จะเท่ากับอัตราดอกเบี้ยคูณด้วยจำนวนเงินต้นที่ค้างชำระ ตามระยะเวลาที่กู้ยืม
- สหกรณ์ได้ตั้งค่าเผื่อหนี้สงสัยจะสูญตามหลักเกณฑ์ที่กำหนดไว้ในระเบียบนายทะเบียนสหกรณ์ ว่าด้วย การจัดชั้นคุณภาพลูกหนี้เงินกู้และการเผื่อหนี้สงสัยจะสูญในปี พ.ศ.2544
- สหกรณ์ตั้งค่าเผื่อหนี้สงสัยจะสูญไว้ในจำนวนที่เพียงพอสำหรับการขาดทุนซึ่งอาจเกิดขึ้นโดยการพิจารณาลูกหนี้แต่ละรายที่ค้างอยู่ ณวันสิ้นปีหรือ โดยคิดเป็นร้อยละของยอดลูกหนี้ ณวันสิ้นปีตามอายุของหนี้ที่ค้างชำระของลูกหนี้แต่ละราย
- สหกรณ์ตีราคาวัสดุคงเหลือ / ของใช้สิ้นเปลืองตามราคาทุน
- ค่าเสื่อมราคาอาคารและอุปกรณ์ คำนวณโดยวิธีเส้นตรงในอัตราที่กำหนดไว้ในระเบียบ นายทะเบียนสหกรณ์ ว่าด้วยการบัญชีของสหกรณ์ พ.ศ.2542
- เงินลงทุนระยะสั้น/เงินลงทุนระยะยาวที่เป็นเงินลงทุนในหลักทรัพย์ที่ไม่อยู่ในความต้องการของตลาดแสดงด้วยราคาทุน
- ค่าซ่อมบำรุง ค่าซ่อมแซม รวมทั้งการซื้อมาเปลี่ยนแทนสำหรับทรัพย์สินรายการย่อย ๆ ถือเป็นค่าใช้จ่ายหักจากรายได้
- เงินสดในงบกระแสเงินสด หมายถึง เงินสดในมือ - เงินฝากธนาคารทุกประเภทและเงินฝากสหกรณ์ทุกประเภท ทั้งนี้รวมถึงเงินฝากธนาคาร และ เงินฝากสหกรณ์ที่นำไปเป็นหลักทรัพย์ค้ำประกันหนี้สินด้วย

**2. เงินสดและเงินฝากธนาคาร** ประกอบด้วย

	ปี 2550	ปี 2549
	บาท	บาท
เงินฝากธนาคาร		
เงินสด	0.00	0.00
กระแสรายวัน	86,700.00	56,132.00
ออมทรัพย์	69,077,469.50	128,694,582.03
เงินฝาก ธ.JP MORGAN	0.00	10,000,000.00
เงินฝาก ธ.อาคารสงเคราะห์	0.00	4,000,000.00
สลากออมทรัพย์ทวีสินชุด 40 ปี	1,000,000.00	0.00
สลากออมสินพิเศษ งวดที่ 32	1,000,000.00	0.00
<b>รวม</b>	<b>71,164,169.50</b>	<b>142,750,714.03</b>

3. เงินลงทุน ประกอบด้วย

	ราคาทุน บาท	ราคาทุน บาท
<b>เงินลงทุนระยะสั้น</b>		
<b>เงินลงทุนที่ไม่อยู่ในความต้องการของตลาด</b>		
ตั๋วสัญญาใช้เงิน ธ.CITIBANK	0.00	5,000,000.00
ตั๋วสัญญาใช้เงิน ธ.DB	0.00	20,000,000.00
หุ้นกู้ ธนาคารพัฒนาวิสาหกิจขนาดกลางและขนาดย่อม	18,043,347.40	0.00
หุ้นกู้บริษัท การบินไทย จำกัด	2,541,735.80	0.00
ตั๋วแลกเงินธ.กรุงไทย	10,000,000.00	0.00
หุ้นกู้ ธ.ไทยพาณิชย์	50,000,000.00	0.00
ตั๋วแลกเงิน ธ.ไทยพาณิชย์	49,591,987.02	0.00
ตั๋วแลกเงิน ธ.สแตนดาร์ดชาร์เตอร์	50,000,000.00	0.00
<b>รวมเงินลงทุนระยะสั้น</b>	<b>180,177,070.22</b>	<b>25,000,000.00</b>
	ราคาทุน บาท	ราคาทุน บาท
<b>เงินลงทุนระยะยาว</b>		
<b>เงินลงทุนที่ไม่อยู่ในความต้องการของตลาด</b>		
หุ้นกู้ ธนาคารพัฒนาวิสาหกิจขนาดกลางและขนาดย่อม	0.00	18,043,347.40
หุ้นกู้บริษัท การบินไทย จำกัด	0.00	2,541,735.80
ตั๋วแลกเงินธ.HSCB	0.00	10,000,000.00
ตั๋วแลกเงินธ.กรุงไทย	0.00	10,000,000.00
ตั๋วสัญญาใช้เงิน ธ.DB	0.00	10,000,000.00
หุ้นชุมนุมสหกรณ์ออมทรัพย์แห่งประเทศไทย	50,000,000.00	5,000,000.00
กองทุนรวมวายุภักษ์ หนึ่ง	5,000,000.00	5,000,000.00
เงินลงทุนพันธบัตรรัฐบาล	100,000,000.00	100,000,000.00
หุ้นกู้-บมจ.การปิโตรเลียมแห่งประเทศไทย	415,000,000.00	65,000,000.00
หุ้นกู้บริษัท ธ.ไทยพาณิชย์ ลิสซิ่ง	30,000,000.00	0.00
<b>รวมเงินลงทุนระยะยาว</b>	<b>600,000,000.00</b>	<b>225,585,083.20</b>
<b>รวมเงินลงทุนทั้งหมด</b>	<b>780,177,070.22</b>	<b>250,585,083.20</b>

4. ลูกหนี้เงินกู้และดอกเบี้ยค้างรับ ประกอบด้วย

	บาท	บาท
ระยะสั้น	637,474,695.96	589,600,078.51
ระยะยาว	2,974,711,650.28	2,799,071,000.55
ดอกเบี้ยค้างรับ	2,225,273.22	1,409,186.84
<b>รวมลูกหนี้เงินกู้และดอกเบี้ยค้างรับ</b>	<b>3,614,411,619.46</b>	<b>3,390,080,265.90</b>



## 5. สินทรัพย์อื่น ประกอบด้วย

	บาท	บาท
ดอกเบียพันธบัตรค่างรับ	2,022,191.78	2,022,191.78
ดอกเบียหุ้นกู้-บมจ.ปิโตรเลียมแห่งประเทศไทยค่างรับ	1,174,093.12	272,465.72
วัสดุและเครื่องเขียนแบบพิมพ์คงเหลือ	25,375.05	41,522.77
รางวัลสลากออมสินค่างรับ	81.00	0.00
เงินรอเรียกคืน	14,386.00	14,386.75
เบียประกันชีวิตหมู่ค่างรับ	130,137.00	190,066.00
รายได้จากการลงทุนค่างรับ	1,075,896.71	206,226.48
ค่าธรรมเนียมแรกเข้าค่างรับ	2,100.00	200.00
หลักทรัพย์รอขาย	946,382.71	0.00
เงินประกันการใช้โทรศัพท์	23,509.08	23,509.08
เงินประกันการเช่าตู้ไปรษณีย์	10,300.00	10,300.00
เงินประกันการใช้ไฟฟ้า	48,000.00	48,000.00
<b>รวม</b>	<b>5,472,452.45</b>	<b>2,828,868.58</b>

## 6. เงินรับฝาก ประกอบด้วย

	บาท	บาท
เงินรับฝากออมทรัพย์	287,046,886.56	248,442,710.90
เงินรับฝากออมทรัพย์(สมาชิกสมทบ)	20,355,776.21	13,311,882.85
เงินรับฝากออมทรัพย์พิเศษ	1,417,118,949.73	1,159,682,589.73
เงินรับฝากออมทรัพย์พิเศษ(สมาชิกสมทบ)	210,145,049.28	92,031,588.88
เงินรับฝากออมทรัพย์ เกษียณเปี่ยมสุข	95,348,924.65	60,404,316.45
เงินรับฝากจากสหกรณ์อื่น(สหกรณ์กรมวิชาการเกษตร)	1,200,000.00	51,200,000.00
เงินรับฝากจากสหกรณ์อื่น(กระทรวงพาณิชย์)	1,097,560.98	1,047,659.07
เงินรับฝากออมทรัพย์ - เอนกประสงค์	31,726,365.70	14,855,475.26
เงินรับฝากออมทรัพย์ - เอนกประสงค์(สมาชิกสมทบ)	2,161,357.97	1,903,462.53
เงินรับฝากออมทรัพย์ทวีสิน(24เดือน)	751,000.00	600,000.00
เงินรับฝากออมทรัพย์ทวีสิน(36เดือน)	430,000.00	370,000.00
เงินรับฝากออมทรัพย์ทวีสิน(48เดือน)	360,000.00	360,000.00
เงินรับฝากออมทรัพย์ทวีสิน(60เดือน)	115,000.00	25,000.00
เงินรับฝากออมทรัพย์ทวีสิน-สมาชิกสมทบ(60เดือน)	1,210.82	1,210.82
เงินรับฝากออมทรัพย์ชีวิตพอเพียง	1,029,939.80	0.00
เงินรับฝากออมทรัพย์ชีวิตพอเพียง (สมาชิกสมทบ)	19,414.12	0.00
<b>รวม</b>	<b>2,068,907,435.82</b>	<b>1,644,235,896.49</b>



7. **เงินกู้ยืม** ประกอบด้วย

	บาท	บาท
เงินกู้ยืม - ธนาคารนครหลวงไทย	30,000,000.00	0.00
<b>รวม</b>	<b>30,000,000.00</b>	<b>0.00</b>

สหกรณ์กู้ยืมเงินจาก ธ.นครหลวงไทย วงเงินขออนุมัติกู้ยืม 150 ล้านบาท อัตราดอกเบี้ย 3.87% , 5.48% ต่อปี โดยใช้  
ตัวสัญญาใช้เงินเป็นหลักประกัน

สหกรณ์กู้ยืมเงินจาก ธ.ไทยพาณิชย์ วงเงินขออนุมัติกู้ยืม 135 ล้านบาท อัตราดอกเบี้ย 4.50% , 5.73% ต่อปี  
โดยใช้พันธบัตรรัฐบาล และหุ้นกู้-บมจ.การปิโตรเลียมแห่งประเทศไทย เป็นหลักประกัน

8. **หนี้สินอื่น** ประกอบด้วย

	บาท	บาท
เงินรับโอนจากสมาชิก	681,656.70	874,802.93
เงินรอจ่ายคืน	437,516.46	8,318,059.37
เงินสมนาคุณเจ้าหน้าที่การเงินค้างจ่าย	189,926.00	242,000.00
เงินสินไหมทดแทน	1,800,000.00	0.00
ค่าธรรมเนียมการสอบบัญชี ค้างจ่าย	120,000.00	120,000.00
ดอกเบี้ยจ่าย - เงินรับฝากสหกรณ์อื่นค้างจ่าย	4,331.51	228,295.89
ดอกเบี้ย-เงินกู้ยืมค้างจ่าย	70,273.97	0.00
เงินประกันสังคม - ลูกจ้าง	18,606.00	17,510.00
ค่าใช้จ่ายค้างจ่าย	589,197.50	799,217.29
ค่าเบี้ยประกันชีวิตคุ้มครองหนี้	0.00	2,170,236.00
เจ้าหน้าที่คอมพิวเตอร์ครุภัณฑ์	0.00	443,250.00
เจ้าหน้าที่-ธ.ไทยพาณิชย์	6,383,131.50	4,665,792.40
เบี้ยประกันอัคคีภัยรอนำส่ง	160,367.56	116,158.26
เจ้าหน้าที่ - ธ.กรุงไทย	19,500.00	9,500.00
ค่าธรรมเนียมบัตร ATM สมาชิกสมทบรอนำส่ง	600.00	0.00
ค่ารักษาบัญชีธนาคาร สมาชิกสมทบรอนำส่ง	19,500.00	0.00
เงินบริจาคตามวัตถุประสงค์	172,799.17	489,764.55
สำรองบำเหน็จเจ้าหน้าที่	6,744,180.00	5,774,080.00
ส่วนลด-เติมน้ำมันบางจาก	4,930.42	4,930.42
<b>รวม</b>	<b>17,416,516.79</b>	<b>24,273,597.11</b>





9. ทุนสะสมตามข้อบังคับ ประกอบด้วย

	บาท	บาท
ทุนสาธารณประโยชน์	1,666,338.75	1,741,888.75
ทุนเพื่อการศึกษาอบรม	2,952,399.00	1,966,418.00
ทุนรักษาระดับอัตราเงินปันผล	2,430,000.00	2,330,000.00
ทุนขยายกิจการ	30,279,960.00	20,279,960.00
ทุนเพื่อสวัสดิการสมาชิก	33,166,012.84	34,724,770.46
<b>รวม</b>	<b>70,494,710.59</b>	<b>61,043,037.21</b>

สหกรณ์ออมทรัพย์กรมป่าไม้ จำกัด

งบกระแสเงินสด

สำหรับปีสิ้นสุดวันที่ 31 ธันวาคม 2550 และ 2549

	ปี 2550 บาท	ปี 2549 บาท
<b>กระแสเงินสดจากกิจกรรมดำเนินงาน</b>		
กำไรสุทธิ	170,911,036.57	144,879,711.18
<b>รายการปรับปรุงเพื่อกระทบยอดกำไร (ขาดทุน) สุทธิเป็นเงินสดสุทธิ</b>		
<b>จากกิจกรรมดำเนินงาน</b>		
ค่าเสื่อมราคาสินทรัพย์	663,007.67	666,592.07
ค่าเผื่อหนี้สงสัยจะสูญเกินความต้องการ	(946,382.71)	0.00
ดอกเบี้ยเงินให้กู้ค้างรับ(เพิ่มขึ้น)	(816,086.38)	(94,774.01)
ดอกเบี้ยและปันผลค้างรับลดลง	0.00	166,559.57
รายได้จากการลงทุนค้างรับ(เพิ่มขึ้น)	(869,670.23)	(206,226.48)
ดอกเบี้ยหุ้นกู้ - บมจ.ปิโตรเลียม ค้างรับ	(901,627.40)	0.00
เงินรางวัลออมสินค้างรับ	(81.00)	0.00
เงินสมนาคุณเจ้าหน้าที่ค้างจ่ายลดลง	(52,074.00)	5,030.00
สำรองบำเหน็จพนักงานเพิ่มขึ้น	970,100.00	1,201,480.00
ค่าใช้จ่ายค้างจ่ายลดลง	(210,019.79)	13,043.00
ดอกเบี้ยเงินกู้ยืมค้างจ่ายเพิ่มขึ้น	70,273.97	(119,473.97)
ค่าธรรมเนียมแรกเข้าค้างรับ(เพิ่มขึ้น)	(1,900.00)	0.00
ดอกเบี้ยจ่าย - เงินรับฝากจากสหกรณ์อื่นค้างจ่าย(ลดลง)	(223,964.38)	211,994.52
ค่าธรรมเนียมแรกเข้ารับล่วงหน้า(ลดลง)	0.00	(3,300.00)
<b>กำไร(ขาดทุน) จากการดำเนินงานก่อนการเปลี่ยนแปลง</b>		
<b>ในสินทรัพย์และหนี้สินดำเนินงาน</b>	168,592,612.32	146,720,635.88
<b>สินทรัพย์ดำเนินงาน(เพิ่มขึ้น) ลดลง</b>		
ลูกหนี้เงินกู้	(223,515,267.18)	(373,827,640.63)
วัสดุคงเหลือ	16,147.72	(8,432.28)
เงินรอเรียกคืน	0.75	222,847.18
เบี้ยประกันชีวิตหมู่ค้างรับ	59,929.00	(106,329.00)
<b>หนี้สินดำเนินงานเพิ่มขึ้น (ลดลง)</b>		
เงินรับโอนจากสมาชิก	(179,669.48)	293,324.39
เบี้ยประกันอัคคีภัยรอนำส่ง	44,209.30	26,872.26
เงินรอจ่ายคืน	(7,850,638.91)	8,143,977.64
เงินสินไหมทดแทน	1,800,000.00	(333,072.93)
เจ้าหน้าที่คอมพิวเตอร์กู้ยืม	(443,250.00)	443,250.00



	ปี 2550	ปี 2549
	บาท	บาท
เงินประกันสังคม-ลูกจ้าง	1,096.00	429.00
เงินบริจาคตามวัตถุประสงค์	(316,965.38)	(30,561.24)
เจ้าหนี้ - ธ.ไทยพาณิชย์	1,717,339.10	3,735,913.40
เบี้ยประกันชีวิตคุ้มครองหนี้	(2,170,236.00)	768,086.76
เจ้าหนี้ - ธ.กรุงไทย	10,000.00	9,500.00
ค่าธรรมเนียมบัตร ATM สมาชิกสมทบรอนำส่ง	600.00	0.00
ค่าบริการบัญชีธนาคาร สมาชิกสมทบรอนำส่ง	19,500.00	0.00
<b>เงินสดสุทธิ (ใช้ไป) จากกิจกรรมดำเนินงาน</b>	<b>(62,214,592.76)</b>	<b>(213,941,199.57)</b>
<b>กระแสเงินสดจากกิจกรรมลงทุน</b>		
เงินสดจ่ายซื้อเครื่องใช้สำนักงาน	(1,494,287.40)	(959,273.00)
เงินลงทุนหลักทรัพย์(เพิ่มขึ้น)	(134,591,987.02)	58,173,312.26
หุ้นกู้-บมจ.ปิโตรเลียมแห่งประเทศไทยเพิ่มขึ้น	(350,000,000.00)	0.00
หุ้นชุมนุมสหกรณ์ออมทรัพย์แห่งประเทศไทยเพิ่มขึ้น	(45,000,000.00)	0.00
<b>เงินสดสุทธิ(ใช้ไป)จากกิจกรรมลงทุน</b>	<b>(531,086,274.42)</b>	<b>57,214,039.26</b>
<b>กระแสเงินสดจากกิจกรรมจัดหาเงิน</b>		
ทุนเรือนหุ้นเพิ่มขึ้น	187,982,850.00	171,674,160.00
เงินสดจ่ายทุนเพื่อสวัสดิการสมาชิก	(2,822,083.18)	(3,097,736.20)
เงินสดจ่ายทุนสาธารณประโยชน์	(575,550.00)	(1,468,520.00)
เงินสดจ่ายทุนส่งเสริมการศึกษา	(2,514,019.00)	(1,612,050.00)
เงินกู้ยืมเพิ่มขึ้น	30,000,000.00	(120,000,000.00)
เงินรับฝากเพิ่มขึ้น	424,671,539.33	263,378,203.49
เงินสดจ่ายค่าบำรุงสันนิบาตสหกรณ์	(10,000.00)	(10,000.00)
เงินสดจ่ายเงินปันผล	(97,670,071.75)	(80,268,334.25)
เงินสดจ่ายเงินเฉลี่ยคืน	(14,708,617.75)	(8,515,830.00)
เงินสดจ่ายโบนัสกรรมการและเจ้าหน้าที่	(2,639,725.00)	(2,355,009.00)
<b>เงินสดสุทธิได้มาจากกิจกรรมจัดหาเงิน</b>	<b>521,714,322.65</b>	<b>217,724,884.04</b>
<b>เงินสดสุทธิ(ลดลง)</b>		
เงินสด ณ วันต้นปี	142,750,714.03	81,752,990.30
เงินสด ณ วันสิ้นปี	71,164,169.50	142,750,714.03



# ภาคผนวก

## รายชื่อผู้ได้รับทุนการศึกษาบุตรสมาชิก ประจำปี 2550 (รวม 1,841,100 บาท)

- |                                |                              |                                  |                                      |
|--------------------------------|------------------------------|----------------------------------|--------------------------------------|
| 1 นายธีรชัย จิราพงษ์           | 42 นายวิรัตน์ กลิ่นหอม       | 83 นายนิวัฒน์ หงส์พันธ์          | 124 นางสุนันท์ พิพัฒน์สมบุญ          |
| 2 นางสมศรี ชาญชญาหนนท์         | 43 นายดำรง จักรมานนท์        | 84 นายเดชา พงษ์พานิช             | 125 นายจุฬารักษ์ คุณเศรษฐ์           |
| 3 นายสมศักดิ์ เร่งเพียร        | 44 นายธีรยุทธ สมตน           | 85 นางรุจิรัตน์ ใจรักษ์          | 126 นายสุริยะ ถาวรแก้ว               |
| 4 นางอวยพร อาภาพิพัฒน์กุล      | 45 นายศักดิ์สิทธิ์ พงษ์โสภา  | 86 นายสุเทพ รัตนยอดกฤษ           | 127 น.ส.วิไลย์ ไชยพัฒน์              |
| 5 นางศศิธร ทิมอุดม             | 46 นางโสภา ปลั่งอิศวร        | 87 นางวัฒนา สว่างวิวัฒน์         | 128 นายสมเนตร สว่าง                  |
| 6 นางวัลภา มะเฟื่อง            | 47 นายวรชัย ทองวัฒนะ         | 88 นายเจริญศักดิ์ ศรีรักษา       | 129 นางสาวสมสุข สัมฤทธิ์             |
| 7 น.ส.สมพร ศรีเจริญ            | 48 นายวีระพล พัฒนคุ้ม        | 89 นางอนุชยา ชำนาญคิด            | 130 นายกมล สมบูรณ์ญา                 |
| 8 นางทิพย์ดา ชัยางคบุตร        | 49 นางนิภา พ้องวงษ์          | 90 นายวิน เตียวพานิช             | 131 นายสุธี วิสุทธิเทพกุล            |
| 9 นางจิตาภา คำเสริมสอน         | 50 นายธีรพันธ์ พวงสุนทร      | 91 นางชวีณี ชูวงศ์อภิชาติ        | 132 นายพงษ์ศักดิ์ จักรกุล            |
| 10 นายบุญเสก ท่วมเจริญ         | 51 นายสมเด็จ จำปี            | 92 นางกาญจนา มาแจ้ง              | 133 นายเทียนชัย จินตามณี             |
| 11 นางจรัสศรี สุมาพา           | 52 นางศศิธร สายสุนทร         | 93 นายทวี จ้อยศิริ               | 134 นายเจษฎากร ก้อนฝ้าย              |
| 12 นายสุชาติ เตียวพานิช        | 53 นายสุวิทย์ อ่องสมหวัง     | 94 นายประดิษฐ์ ดิษฐวิบูลย์       | 135 นางจุฑารัตน์ เทพมงคล             |
| 13 นายจิระศักดิ์ ทิพย์มุสิก    | 54 นายบุญหลาย จันทระประทักษิ | 95 นายสุทัศน์ คงแยม              | 136 นายประสิทธิ์ ภาสอน               |
| 14 นายธงชัย พรโพบูลย์          | 55 นางดวงรัตน์ โพธิ์เที่ยง   | 96 นายศักดิ์ศิริ เจริญเนตร       | 137 นายมนัส พุ่มแก้ว                 |
| 15 นายสมบัติ กลายเจริญ         | 56 นางวารุณี มาเกิด          | 97 นางนพพา กาบตุ้ม               | 138 นางละออง แสนยาพันธ์ุ             |
| 16 นายอดิศักดิ์ บรรณสาร        | 57 นายศรจักรพร จ.ชมประสพ     | 98 นางเพ็ญพิศ พรหมเดช            | 139 นางสาวสนธิ ศุภวงษ์               |
| 17 นายบุญช่วย พานิชย์          | 58 นายสมชิต เพชรอยู่         | 99 นายน้อย พึ่งโพธิ์ทอง          | 140 นายเทพนิมิตร สารสิทธิ์           |
| 18 นายวรชัย ไหมธนโชติ          | 59 นางอรวรรณ อาจนาผาย        | 100 นายสมพร รัตนคช               | 141 นายพิพัฒน์ จันทร์เอี่ยม          |
| 19 นายกฤตธี จันทร์สง่า         | 60 นายสง่า แสงดี             | 101 นายวรศักดิ์ พองจันทร์        | 142 นายสมพงษ์ บุญหนอง                |
| 20 นายประเวช วิรัตน์           | 61 นางปิยะพร หงษ์เงิน        | 102 นายกิตติศักดิ์ สุภาวณิชย์    | 143 นายสังเวียน ชุนเกตุ              |
| 21 นายเจริญ บุญประเสริฐ        | 62 นายไกรสร ลีม่วงค์         | 103 นายยุทธนา ดาวเด่น            | 144 นางประภัสสร กระจายศรี            |
| 22 นายพงษ์ศักดิ์ ฉัตรเดชะ      | 63 นางสถาพร พึ่งพระเกียรติ   | 104 นายทวี รัตนวงศ์              | 145 นางคนิสรา เอี่ยมพานิช            |
| 23 นายมานพ อ้อมอร่าม           | 64 นางสาวมาตนา จำเริญวาทศ    | 105 นายกฤษดา เดชดี               | 146 นายสุทัศน์ ศรีทอง                |
| 24 นายสมเกียรติ บ้านกล้วย      | 65 นายสุรติ กาญจนบุญจร       | 106 นายสุธรรม ชาญณรงค์           | 147 นายวิศิษฐ์ จันทร์ไธทย            |
| 25 นายมนตรี พุทอวงค์           | 66 นายวีระพล กนกกรรณ         | 107 นายสมชาย ดิษฐศรี             | 148 นายสุเทพ ชิงกระโทก               |
| 26 นางเย็นจิต ศิริภักธากร      | 67 นายธวัชชัย วงศ์ประเสริฐ   | 108 นายศักรินทร์ จารุพงศ์        | 149 นายสวัสดิ์ โพธิ์ชัย              |
| 27 นายภูษงค์ หัววังระ          | 68 นายกิตติศักดิ์ ทิพย์สีแสง | 109 นางกาญจณี ทวีสัตย์           | 150 นางสาว เพ็ญกระแสร                |
| 28 นางพนิตดา บุญพิมพ์          | 69 นายกิตติ ลินสุช           | 110 นายเทิดศักดิ์ พิทักษ์ธรรมคุณ | 151 นายพลศักดิ์ ศุภเกียรติพันธ์      |
| 29 นายอนันต์ มิตรคุณ           | 70 นายสังเวียน พาลีตา        | 111 นายธนพล สุวรรณชื่น           | 152 ว่าที่ ร.ท. คำหนึ่ง นันทโพธิ์เดช |
| 30 นายกฤษณ์ สุริยรินทร์        | 71 นายอรอนพ บุญเต็ม          | 112 นายเจษฎา อึ้งหมอนันต์        | 153 นางพุทธชาติ จิตรสว่าง            |
| 31 นางมาลี ชัยกล               | 72 น.ส.อัชฎา ชิตโชติ         | 113 นายสมเกียรติ บุญเรือง        | 154 นายจิตรกร อุพงษ์                 |
| 32 นายประสงค์ทรัพย์ พิมพ์รัตน์ | 73 นายสมชาติ วรรษาหรือญมาศ   | 114 นายสมพงษ์ กรัดกราย           | 155 นายสถิตย์ ศรีสัมพันธ์            |
| 33 นายตฤชา ตะแข็ง              | 74 นางพิสมัย แพทย์ปรีชา      | 115 นายภูมิไพยม มะลิพัฒน์        | 156 นายวัชร ปองชาติ                  |
| 34 นางกำไร ปานเพ็ง             | 75 นางวันทนี เกียรตินำพาพร   | 116 นางพิรุณพร จันทร์ทอง         | 157 นายอุราศาสตร์ ฤชา                |
| 35 นายรินทร์ คำสินธุ์          | 76 นายสุรินทร์ คำญา          | 117 นางสาวพร พยัคฆะ              | 158 นายอมร อาษาพิเชร                 |
| 36 นายนาถพงศ์ สุวรรณวาทีน      | 77 นายสมศักดิ์ ฉัตรเงิน      | 118 นายศิริวัฒน์ ทองเปีย         | 159 นายपालิต นุชมี                   |
| 37 นายหล้า เขาะกาน             | 78 นางนฤมล ภาณุภา            | 119 นายชัยยันต์ คำป้อ            | 160 นายสมรักษ์ สินธุรส               |
| 38 นางจรรวณ จันแพ              | 79 นางวิชชุดา เนื่องนิถดา    | 120 นางทิพวรรณ เศรษฐพรศรี        | 161 นางสุกัญญา ตีตา                  |
| 39 นางพิมพ์ย ธิติโรจนวัฒน์     | 80 นางสิริพร บุญรอด          | 121 นายธงไชย วงษ์สง่า            | 162 นายอาทิตย์ ลีโนท                 |
| 40 นายจักร์ มนตรีศาสตร์        | 81 นายธนะกาญจน์ ศรีสมบูรณ์   | 122 นางชนากาญจน์ กัญญ์           | 163 นายสุริยา พองมูล                 |
| 41 นายอุดม ตันวัฒนธนากุล       | 82 นายวิชัย การะเวก          | 123 นางสาว สว่าง                 | 164 นางจันทร์เพ็ญ มุกกลาง            |

165 นายสุภี สมภางษ์	212 นายบัณฑิต ทมโคตร	259 นางณัฐริดา เหมทานนท์	306 นางธนวรรณ บัวก้านทอง
166 นางอัญรัตน์ แดงผึ้ง	213 นายประสิทธิ์ ชงโค	260 นางมริสา สารอารณ	307 นายบำรุง ภัควนารมย์
167 นายสมเกียรติ เสนานุช	214 นายสุชัชจันท์ นันทพงษ์	261 นายณรงค์ สังข์ทอง	308 นายดาวรุ่ง ยะอนันต์
168 นายชัยยุทธ คุณชมภู	215 นายสงวน จันทรสุรีย์	262 นายเจริญ มากสมบูรณ์	309 นายจันทร์ ทาจันทร์
169 นายศักดิ์สิทธิ์ พลทรัพย์ศิริ	216 นายศักดิ์เสริม คำแดง	263 นางสมภาร บางประดิษฐ์กุล	310 นายชาญ เทพสุภา
170 นางภูเวียง ไชยวงษา	217 นางพรนภัส ร้อยบาง	264 นายธราเทพ โกมาสถิตย์	311 นายเดชณรงค์ คำชัยวงศ์
171 น.ส.ศิริพร นวานุช	218 นางวาสนา สิงห์หงษ์	265 นายอุสาห์ กิณีลี	312 นายประทีป ทองสุข
172 น.ส.ประทุม สอนาม	219 นางรัตนา ม่วงเทศ	266 นายภูงศ์ สินธุ์รัตน์	313 นายสุธรรม สุวรรณ
173 นางสุมาตี พงษ์ไชย	220 นายสมชาย ยิ้มสนิท	267 นายนเรศ วรวัลย์	314 นายถาวร ต้นตระกูล
174 นางภิตินันท์ ไชยเดช	221 นายเฉลิม โพธิ์ชัย	268 นายปราโมทย์ ศรีแก่น	315 นายสุรยุทธ หลิมตระกูล
175 นายปรีชา กงอัมพร	222 นางสาวศิต ไวกัญหา	269 นายณรงค์ บุญประเสริฐ	316 นางนันทนา บุญยานันต์
176 นายชลอ โพธิ์ศิริ	223 นายนิพร วนากมล	270 น.ส.จิตาภา โสภณ	317 นายปรีรินทร์ ปุริมะ
177 นางปณิดา งามสอาด	224 นางพันมาศ แก้วนะรา	271 น.ส.นันทนา แก้วลำไย	318 นางอุไรวรรณ หนูดำ
178 นางจินดา กุลญา	225 นายคำสอน ศรีชัยสิทธิ์	272 นางสุมนา ศิริวิลาส	319 นายพิรุจน์ ศุขรินทร์
179 นายนิวัฒน์ บุสุวรรณ	226 นายจันทา ผาจันทร์	273 นายวิบูลย์ เรืองศรีศุภพงษ์	320 นายอนันต์ หนูยิ้ม
180 นางอุไรรัตน์ บางหลวง	227 นางอุมาพร บัวเขียว	274 นายศิริพงษ์ สุวรรณผล	321 นายประสาท จิตต์วารี
181 นายอุดมพร ศิริรักษ์	228 นายชำนาญ พึ่งชู	275 นายประยัด คำพิมพ์	322 นายองครักษ์ ฤทธิธรม
182 นางระพีพร เจริญศรีทวีชัย	229 นายยงยุทธ อมรจันทร์เพ็ญ	276 นางจิตชญา จันทร์ทอง	323 นายปรีชา ศรีจันทร์วงศ์
183 นางเกศินี พรหมพันธุ์	230 นางอำไพ เพ็ชรเพ็ง	277 นายคำปน สืบสิงห์	324 นายอิทธิพล อยู่ไพบูลย์
184 นายอิทธิกร พูลนิล	231 นางสาวภาวดี อยู่ผาสุข	278 นายสุดชาย วิลิตธิพานิช	325 นายจนะวัฒน์ เสงส์
185 นายประดิษฐ์ นพศิริกุล	232 นายอวิช ไชยพัฒน์	279 นายมงคล สืบคำ	326 นายธีระศักดิ์ มุสิกเจียรนันท์
186 นายไพรัช อุทัยแสง	233 นายผาด อูร์รักษ์	280 นางสุชีลา ธีราภรณ์	327 นายไพบูลย์ พงษ์พานิช
187 นางนุชนารถ นิลกำแหง	234 นายสนั่น พันธุ์งาม	281 นายณรงค์ ชูประเสริฐ	328 นางสาวสุวิรัตจรรย์
188 นายยงยุทธ มีแสงพราว	235 นางนุ่น เดียวพานิช	282 นายบุญฤทธิ์ สุขอนันต์	329 นางกรภัทร์ ดำรงค์ไทย
189 นายสุรพงษ์ อนุชน	236 นางสมิตรา บุญชิต	283 นายสุขอนันต์ ทองชัย	330 นายศรีวรรณ เตชะชื่น
190 นางมานฟ้า แสงสมัย	237 นางอรอนงค์ เรียงนาค	284 นายไพฑูรย์ ฤกษ์อร่าม	331 นายสมชาย น้ำหอม
191 นางสาวตรา สิงห์อมร	238 นางเสน่ห์ สองสีโย	285 นางสาวภาวดี บุญสำราญ	332 นายสมเกียรติ ศรีแก้ว
192 นางตลฤดี บุญญา	239 นายเลิศชาย ปรานี	286 นายเดชา เชื้อบุญยืน	333 นายพิสุทธิ คงเต็ม
193 นางณชยกานต์ อินสวัสดิ์	240 นายบุญเสริม อาหารวิริยกุล	287 นางโสภา กระจาดทอง	334 นางประคอง เกิดแสง
194 น.ส.มณีรัตน์ สิริกวินกอบกุล	241 นายอรุณ พงศ์ไพฑูรย์	288 นายสุวัฒน์ ณรงค์ฤทธิ์	335 นายมนู ผงสุภา
195 นางสุนันต์ ททรัพย์บัว	242 นางพรชรินทร์ บุญเจริญ	289 นายสมชาย สุวรรณชาติ	336 นายสุระศาสตร์ ประสม
196 นางประสิทธิ์ สุปรีย์	243 นายสาคร วิทย์พันธุ์	290 นางประภา พุ่มขจร	337 นายชวง ศิลพร
197 นายวิโรจน์ ทองอินทร์	244 นายอำพล ผลอนันต์	291 นางวรรณภา กิ่งกาญจน์	338 นายเลิศฤทธิ์ ปรานี
198 นางมยุรี จิตต์แก้ว	245 น.ส.กลางเดือน เขียมเจริญ	292 นายวิชัย มูลธิ	339 นางอัญชลี จันทร์สง่า
199 นายศรีนงพงค์ วรรณพัฒน์	246 นายวิระ วัฒนวรรณ	293 นางธิดา อินทับ	340 นางวารณี นามะสนธิ
200 นายสมสกุล ทองลุน	247 นางสาวรณี เจริญกิจการ	294 นายทรงชัย สมณะ	341 นายชาญณรงค์ เหล่าสูงเนิน
201 นางอาภรณ์ ผลอาหาร	248 นางแสงจันทร์ เต็มลาภ	295 นายสมชา วงศ์ใจ	342 นายวริทธิ์ ศรีสำราญ
202 นายมนต์สังข์ ภูศิริวัฒน์	249 นางอมรรัตน์ เกสิทธิ์	296 นายปรารภ ปฐมเพทาย	343 นายคมสันต์ กนิษฐกุล
203 นายสมยศ ตังนา	250 น.ส.รัชณี วิสุทธิแพทย์	297 นายสมใจ พรหมจิตต์	344 นายรัชิต จงจรัสพร
204 นางอัจฉราพรรณ สอนไวย	251 นายจำลอง อุทัยวัฒน์เดช	298 นางขวัญลักษณ์ ทองคำ	345 นายมาโนชน บุญยานันต์
205 นางวัน บัวเขียว	252 นางพบพร รัตนสุวรรณ	299 นายพิทักษ์ บุญจันทร์	346 นางอรุณศรี รัตนการ
206 นายอภิชัย มณีอร	253 นายสัมพันธ์ บัวทอง	300 นายอำนาจ ปวงคำ	347 นายอนันต์ ชูสงค์
207 นายศิลปชัย จันทรนนท์	254 นายวินัย สำใจ	301 นายเชษฐา ประทุมมาศ	348 นายสัมพันธ์ อินทองแก้ว
208 นายประเสริฐ ประถมพัคค์	255 นายประยุทธ สกุลทา	302 นายนำชัย สุขเจริญ	349 นายประดิษฐ์ เปรมใจ
209 นายการ์นต์ ฐาปนาวาท	256 นายยุพดี ทองสว่าง	303 นายบุญจวบ แก้วนพรัตน์	350 นายสงวน ทนชัย
210 นายสมชาย เหล่าอินทร์	257 นายจิรศักดิ์ แสงศรี	304 นายสัมพันธ์ สาสุนีย์	351 นายสวัสดิ์ชัย ชูพรหม
211 นางจรีรัตน์ เครือแวงมนต์	258 นางจินตนา เพชรเชย	305 นางภาวันสินี น้ำแก้ว	352 นางธนิดา แจงสุกมล

- |                            |                                 |                                |                               |
|----------------------------|---------------------------------|--------------------------------|-------------------------------|
| 353 นายพรเทพ ศิริวงษ์      | 400 นายสุวิทย์ อุปลัมภัก        | 447 นายธินาว ม่วงทอง           | 494 นายอิทธิพงษ์ บำรุงสุข     |
| 354 นายกอง ประเสริฐสาร     | 401 นายปรีชา ศรีวีไล            | 448 นายชัยรัตน์ รัตนดำรงปฏิญญา | 495 นายไพโรจน์ โสดาวงษ์       |
| 355 นายสัมฤทธิ์ ภิรคนุณ    | 402 นางสุภิญญา ศรีสุทธิ         | 449 นางบุศรินทร์ เข็มใหญ่      | 496 นายศักดิ์สิทธิ์ ปลาสุวรรณ |
| 356 นายพีระพล อ่วมบุญมี    | 403 นายประสพ สุวรรณน้อย         | 450 นายศุภชัย สุกใส            | 497 นายประยูทธ เลี้ยวอ้อม     |
| 357 น.ส.อวยพร พลนาถ        | 404 นายสมยศ สิทธิบุตร           | 451 นายนิรัฐ นิภานันท์         | 498 นายอานา อานาวิล           |
| 358 นายวิรัตน์ ไสยะ        | 405 นายสหพันธ์ ห้วยแสง          | 452 นายจรัส หวังกิจ            | 499 นายสมชาย อวิคุณประเสริฐ   |
| 359 นายประคอง ชุมภูทอง     | 406 นายไกรศรี มณีอ่อน           | 453 นางนิตยา แดงช่วง           | 500 นางสาวยุ บุญญรักษ์        |
| 360 นางวาสนา สร้อยจำปา     | 407 นางอุษณีย์ กันทพงษ์         | 454 นายนพรัตน์ ดอกดวง          | 501 นายมานพ โพธิ์น้อย         |
| 361 นายปริญญา เสนาฤทธิไกร  | 408 นายจิ้น วงศ์กำ              | 455 นายไพโรจน์ ถินทะชัย        | 502 นายสาย คงมณีฉาย           |
| 362 นางสุนทรี บุปผามาศ     | 409 นายปฐม ศรีพันธุ์            | 456 นายสมยศ กระปุ๊กทอง         | 503 นายบุญลือ รักศิลป์        |
| 363 นายสวัสดิ์ แก้วนะรา    | 410 นายกองเกียรติ์ ไชยนะ        | 457 นายมานะ บุคดี              | 504 นายวุฒิ สุขแสง            |
| 364 นายอินจันทร์ สีสงค์    | 411 นายรัชพล ชาลพิทยกิจ         | 458 นายนริศ เล็กบำรุง          | 505 นายอ่อน เทือนสูงเนิน      |
| 365 นายอรุณ เหลียววันวัฒน์ | 412 นางสมบูรณ์ บุญรอด           | 459 นางนงเยาว์ สร้อยสุวรรณ     | 506 นายวีรศักดิ์ พลคำ         |
| 366 นายนพดล คงดี           | 413 นายดิเรก สุดขาว             | 460 นายสมัคร หลงกุล            | 507 นายสุพจน์ อินทร์เหล่าใหญ่ |
| 367 นายนิพนธ์ ภิญญา        | 414 นางคณิงนิง บุญศรี           | 461 นายสุรศักดิ์ พิภพดิ        | 508 นายฉัตรชัย โหมเจริญ       |
| 368 นางสุชีลา วงศ์สายถนอม  | 415 นายปรารภ หาญช้าง            | 462 นายนิกร เขียวชาญ           | 509 นายนิเวศ มะโนรี           |
| 369 นายสุกิตติ สุริตรางกุล | 416 นางวันวิสาข์ นันทสุทธีวารี  | 463 นายจรัสศักดิ์ นิโรศก       | 510 นางไพฑูรย์ เรืองเจริญ     |
| 370 น.ส.สุนีย์นุช พงษ์อเนก | 417 นายกมล ดั่งพันนา            | 464 นางอุบลมัย โทษณู           | 511 นายเจียม พันสนิท          |
| 371 นายพุฒิมงคล ปิ่นแก้ว   | 418 นางวิภาภรณ์ เปล่งเกียรติกุล | 465 นายอำนาจ ม่วงปรางค์        | 512 นางสุนันหา อวิคุณประเสริฐ |
| 372 นางพรจิตร มั่นฤกษ์     | 419 นางอำพัน แสงพงศานนท์        | 466 นายรัชชัย สุทธิมา          | 513 นายพันธ์ศักดิ์ วงศ์สูง    |
| 373 นายณัฐพงศ์ ศรีสนิท     | 420 นางอมรรัตน์ ห่วงแก้ว        | 467 นายประยูร ประยูรชาญ        | 514 นายบุญส่ง สมเพาะ          |
| 374 นางนงลักษณ์ ภูโต       | 421 นางสุนันทา วิสิทธิ์พานิช    | 468 นายสิรภพ ดรดี              | 515 นางอรทัย เกิดแก้ว         |
| 375 นายชัยพร มูลธิ         | 422 นายสำราญ ทิมแก้ว            | 469 นายศักดิ์ดา อัครราช        | 516 นายปรีชา อิทธิกุล         |
| 376 นายมนัส แสงเทียน       | 423 นางวาราร หล่อจิตต์เสียง     | 470 นายอภิเดช เตียวศิริทรัพย์  | 517 นายสันติ ศรีศิลป์กร       |
| 377 นางสาวมาลย์ พันธุ์เพ็ง | 424 นายศรชัย สังคเสิศ           | 471 นายวิเชียร ไทยกิ่ง         | 518 นางจิตภาภ ภรณ์พงศ์        |
| 378 นางอุทุมพร ดาวาร       | 425 นายจำรัส จำปาสด             | 472 นายสมบัติ สุกศร            | 519 นายดำรัส ครสิงห์          |
| 379 นางจรัสรัตน์ พลอยแดง   | 426 นายชาติชาย ศรีแก้ว          | 473 นางนันทรีรัตน์ สุขแสนเจริญ | 520 นายสุรพงษ์ วงษ์มีพันธ์    |
| 380 นายสุรชาติ คูเจริญถาวร | 427 นางถนอม ทองกำเหนิด          | 474 นายทองสุข บุคดี            | 521 นายนพดล ชำนาญ             |
| 381 นางพรกมล พวงธรรม       | 428 นางธนสร นิลพร               | 475 นายประเชิญ สร้อยทองคำ      | 522 นายชาญชัย ชูวงศ์          |
| 382 นายเบ็ญ บุญธรรม        | 429 นายสัมพันธ์ เพชรนาจักร      | 476 นายสำอางค์ จันทะพฤษ        | 523 นายเสน่ห์ คงชาติ          |
| 383 นางสุพรรณิ เนื่องดี    | 430 นางสิริพร มาสุข             | 477 นายนะเชียร จบโชค           | 524 นางอวยพร ปานเทพ           |
| 384 นายถนอม แพงแก้ว        | 431 นายประสงค์ พงวารศ           | 478 นางละเอียด รุจาคม          | 525 นางพนรัตน์ ทาสาย          |
| 385 นายประทีป เอกฉันท      | 432 นายประกอบ ทองเสิม           | 479 นายสมพร เอกวานิช           | 526 นายประหัต โมจมนลิน        |
| 386 นายมานพ รอดแจ่ม        | 433 นายมานพ คำตัน               | 480 นายชัยกรณ์ กิฎามระ         | 527 นายมนตรี กำเหนิดหล่ม      |
| 387 นายยุบลชัย ชัยปลื้ม    | 434 นายสมโภชน์ คล้ายนาค         | 481 นางพัชรินทร์ หินอ่อน       | 528 นายพิตร เกียรติวุฒินนท์   |
| 388 นายนิวา บุญช่วย        | 435 นางพิมล นันตา               | 482 นายภักดี มัจฉพันธ์         | 529 นางลัญจนา รอบวงษ์         |
| 389 นางสาวาญ หวังดี        | 436 นายไพรัช พันธุ์เจริญ        | 483 นางจรัสรัตน์ มาเอม         | 530 นายพงษ์ศักดิ์ ชำคล้าย     |
| 390 นายประทุม เพ็งพวง      | 437 นายประเมษฐ์ ศรีنامه         | 484 นายปิยะ ฤทธิรักษ์          | 531 นางยุพดี สุกใส            |
| 391 นายราพรรณ หนองพรหม     | 438 นายอุดม ทาสอน               | 485 น.ส.สุมาลี ศรีจันทร์       | 532 นายวินิตย์ แต่งผิว        |
| 392 นายประยูร ชลสุวรรณ     | 439 นายมอง พันธุ์ชู             | 486 นายอำนาจ วงษ์เวียง         | 533 นายอรุณ ทูมวงศ์           |
| 393 นายธีระวุฒิ คงสวัสดิ์  | 440 นายประวิตร ไพรัตน์          | 487 นายสุวรรณ มีชัย            | 534 นายสมศักดิ์ เชียงทอง      |
| 394 นายสมชาย อ่อนอาษา      | 441 นายวิชญวัต ตันดีโกวิท       | 488 นายประจักษ์ สัตถาภรณ์      | 535 นางพรทิพย์ภา ศรีสุวรรณ    |
| 395 นายสันติ กิตติบรรพชา   | 442 นายบุญมา ล้นวงษา            | 489 นายภิญญา วิยะรัตนกุล       | 536 นายนพดล แก้วคำไสย์        |
| 396 นางบุษรา มากสมบูรณ์    | 443 นางประจวบ เอี่ยมสะอาด       | 490 นางยุวดี ใจหงษ์            | 537 นางสีฟ้า ละออง            |
| 397 นายปราโมท ห่านวิล      | 444 นายวิเชียร เอี่ยมสะอาด      | 491 นายอรุณ สงพรมทิพย์         | 538 นายสุขเกษม สาระคำ         |
| 398 นายสว่าง ทิพญกุล       | 445 นายพงศ์พีระ วงศ์คำลือ       | 492 นายสุพล คำวงษา             | 539 นายบรรเจิด มากศิริ        |
| 399 นายประสงค์ ศรีพรม      | 446 นายมงคล ประเสริฐ            | 493 นายพิทักษ์ชัย สังข์ศิลา    | 540 นายบุญสม ศรีวัฒนพันธ์     |

- 541 นายอวิชชัย แผนวิเชียร  
 542 ว่าที่ร.ต.ยุธยา สุวรรณ  
 543 นายพล พรหมภักดี  
 544 นายป้อมเพชร สุวรรณโคตร  
 545 นายปรีชา ชูเทศะ  
 546 นายอภิรักษ์ อนันต์ศิริวัฒน์  
 547 นางหัชชา เจนกิจกลชัย  
 548 นางเพียงใจ ประสิทธิ์วิเศษ  
 549 นายวัชรกร ทะนันไชย  
 550 นางรัตนา อ่อนละอ  
 551 นายประจักษ์ มียา  
 552 นายพิษณุ นวมเนื่อง  
 553 นายประสิทธิ์ นิ่มนวลฉวี  
 554 นายชุมพล ศาสตรา  
 555 นายบุญเทียน พูนพิน  
 556 นายศักดิ์เดช ศรีจำปา  
 557 นายบรรจบ พงษ์อำนวยกฤต  
 558 นายมานพ มะทะ  
 559 นายกิตติ เต็ดขาด  
 560 นายกริช สายบัว  
 561 นายสมบูรณ์ แก้วบุญเรือง  
 562 นายมานิชย์ อินทร์เหล่าใหญ่  
 563 นายไชยยันต์ อินทรสุวรรณ  
 564 นางณัฐจิรา แข็งคุ้ม  
 565 นางยุพิน อุปนวล  
 566 นายชานี อุปนวล  
 567 นายอดิศักดิ์ อ่ำศรี  
 568 นายบุญศรี จำนงค์  
 569 นายประสงค์โชติ ไพรวัลย์  
 570 นายอวิช ทองฉิม  
 571 นายสมศักดิ์ บุตรฉาย  
 572 นางดวงเดือน พันธุตา  
 573 นายสุพล ศรียางคัย  
 574 นายภูสิทธิ์ ชูสกุลชาติ  
 575 นายพรภิรมณ์ ไทรวีชิต  
 576 นายกอบชัย ประยูรไทย  
 577 นายสมานใจ มั่นศิลป์  
 578 นางปฎิมา มั่นศิลป์  
 579 น.ส.ภัทรีนทร แส่นรัชฎากร  
 580 นายอนิรุทธ์ ถนอมวัฒนา  
 581 นายกิตติคุณ แก้วเปรม  
 582 นายสุริยา เสกขุนทด  
 583 นางพรรณนี บุญวิเศษ  
 584 นายปรีชา กันตะบุตร  
 585 นายริงชัย ศรีพรหมมูณี  
 586 นางพรภินันท์ สกุลธาร  
 587 นายบัญญัติ อาอายุทธ์
- 588 นายสุวิทย์ ไทยนุกุล  
 589 นายสมพล ศัลยประดิษฐ์  
 590 นางราตรี โรจนชาติรี  
 591 นายสมยศ ทองอุ่น  
 592 นางสมจิตร สิงห์ชันห์  
 593 นายจรัญ โจมฤทธิ์  
 594 นายสุพจน์ สุขพันธ์  
 595 นายซาลี เม่นซ่า  
 596 นายสาหนท์ สังฆารักษ์  
 597 นายณรงค์ พิณนอก  
 598 นายรุ่งโรจน์ ปรัชญา  
 599 นายโสภณ เพ็งประพันธ์  
 600 นายประสิทธิ์ สอนดา  
 601 นายสมพงษ์ เปี่ยมพราย  
 602 นายกังวาล พอจิต  
 603 นางดรุณี พุ่มแก้ว  
 604 นางกึ่งฟ้า ไยเกษ  
 605 นายทรงชัย ธาณีรัตน์  
 606 นายธณภณ บุญยงค์  
 607 นายอัญญาพงศ์ พรหมวัชรานนท์  
 608 นายอัคริคม อภัยพงษ์  
 609 นายสิทธิชัย งานดี  
 610 นายคมสัน แดนโพธิ์  
 611 นายจำลอง ใจสว่าง  
 612 นายวิเรศ ชันใจ  
 613 นายสนธิ ประสงค์  
 614 นายประดับ เครือวัลย์  
 615 นายภูวดล ผงแสง  
 616 นายสมชาย มุลมดีเขาว์  
 617 นายสมชาย บำรุงพงศ์  
 618 นายสมศักดิ์ เกษมรัตน์  
 619 นายสมควร มาเมือง  
 620 นายชัยรัตน์ อารีย์  
 621 นายวีโรจน์ ผิวงาม  
 622 นายประวัตี เหมืองจา  
 623 นายทองพูล สุวรรณพันธ์  
 624 นายปริญญา จันทรนนท์  
 625 นายเรืองฤทธิ์ ทัพวงศ์  
 626 นายวิชราญ เกียรติบุตร  
 627 นายปริญ ติอินทร์  
 628 นายอร่าม ศรีปรางค์  
 629 นายจรงค์ ศรีภาพ  
 630 นายอโนทัย เพียรคงชล  
 631 นายปทุม พงศกรเพื่องฟู  
 632 ว่าที่ร.ต.พีระ สุทธิพันธ์ตระกูล  
 633 นายลือไกล ภิญโญภาพ  
 634 นายปรีชา โชโต
- 635 นางศศิวิทย์ เอกอุทัยอวิช  
 636 นายพัฒนยุทธ เพ็ชรหมณี  
 637 นายเหมืองเพชร ไชยปัญญา  
 638 นายสมบัติ ไกรวิเศษ  
 639 นายถวิล กาลจักร  
 640 นายนครศรี วิวัฒน์  
 641 นายสุรินทร์ ชิพานันท์  
 642 นายวีระพงษ์ ชนิกุล  
 643 นายถวิล หล้าก่า  
 644 นายธีระพันธ์ อินทรทัต  
 645 นายอวิชชัย นิลเอก  
 646 นายชาติร มากนวล  
 647 นายเอียด ดิกิจ  
 648 นายสมศักดิ์ น้ำผึ้ง  
 649 นายพูนสิน มากสมบูรณ์  
 650 นายบังเอิญ สีสั่งข์  
 651 นางภัทรวรรณ ปิ่นประจักษ์  
 652 นายศุภโชค เต็มสอาด  
 653 นายนุกุล ศรีรัตนกุล  
 654 นายอนันต์ สัตกุลพิบูลย์  
 655 นายวันชัย จริยาเศรษฐโชค  
 656 นายวัฒนศักดิ์ ทองรักทอง  
 657 นางพัชรินทร์ จันทร์ลา  
 658 นายระแบบ เนียมหอม  
 659 นายทองดี พิมพ์เพ็ง  
 660 นายสุรสิทธิ์ จินารักษ์  
 661 นายวาทีตย์ เจริญศิริ  
 662 นายพนัส เชื้อสะอาด  
 663 นายศุภชัย วิเศษกุล  
 664 นางเอ็นดู ยกทรัพย์  
 665 นางอรุณี ทองเอี่ยม  
 666 นายวิชาญ คุณพรรษา  
 667 นายพัฒนา อ่ำเกตุ  
 668 นายสุวิชัย มณีอินทร์  
 669 นายสุชาติ นิ่มพิลา  
 670 นายธีรเดช ศรีวิชัย  
 671 นางวันทนีย์ ผลชู  
 672 นายสมเกียรติ หอมจันทร์  
 673 นายเสกสันต์ ลอมแปลง  
 674 นายสัมฤทธิ์ ไชยจรัส  
 675 นายอุมั นุ่นงาม  
 676 นายนุกุล ติอุดม  
 677 นายปกรณ์ นึกหมาย  
 678 นายสุมา บัณฑิต  
 679 นายวิชัย บุญอภัย  
 680 นายนิพนธ์ อาจแก้ว  
 681 นางจิราภรณ์ อาจแก้ว
- 682 นายธัญภาคย์ रिฝาย  
 683 นายผดแก้ว ต้นอ้าย  
 684 นายวิบูลย์ศักดิ์ ศิริพันธ์  
 685 นางสุภาพร วงษ์เวียง  
 686 นางพิกุล ปิตุยะ  
 687 นายสนาม ตาเดช  
 688 นายสาส์น เรื่องจันทร์  
 689 นายอมร ศรีศันธรักษ์  
 690 นายสาคร นาชัย  
 691 นายบำเพ็ญ จิตทวี  
 692 นางวิลาวัลย์ วิเชียรพันธ์  
 693 นางเตือนใจ รัชวงศ์  
 694 น.ส.จตุพร ศรีสวัสดิ์  
 695 นายวินัย พวงแจ่ม  
 696 นางวาริ เลือเอี่ยม  
 697 นายสิงห์แก้ว ดอกดวง  
 698 นายอำนาจ วิริยมาหุวงศ์  
 699 นายสมบูรณ์ กองหล้า  
 700 นายพนธ์ แสง मुख  
 701 นายปณินท์ อุทัยทัศน์  
 702 นางสุพิชชา เชื้อเอี่ยม  
 703 นางวารุณี ผลให้  
 704 นายประเสริฐ จันทรประสพพร  
 705 นายอนุชา อติศรเกษม  
 706 นายกมล วงษ์คำ  
 707 นายชิต สนธิวิเศษ  
 708 นายสมัย สีโท  
 709 นายสมยศ คำภูมิ  
 710 นายศุภโชค เจริญวัน  
 711 นายบรรจง กำเหนิดหล่ม  
 712 นายอวิชชัย กิจนิเทศ  
 713 นางบุญเรือน สุทธิกลีบ  
 714 นางสาวนีย์ จินบุญ  
 715 นางพุทธชาติ คำบุศย์  
 716 นายเฉลย เพ็ชร์  
 717 นายนิพนธ์ บุญรอด  
 718 นายยอดยิ่ง น้อมถวาย  
 719 นายจอน ขอถือกกลาง  
 720 นายเพิ่ม พรหมทอง  
 721 นางอนินดา เอี่ยมนนท์  
 722 นายสำลี ฉิมมังกรทอง  
 723 นายเสนาห์ โล่ห์เรื่องทรัพย์  
 724 นายสมร ทูลพุทธา  
 725 นายปราโมทย์ มาอยู่  
 726 นายทรงธรรม ใจกว้าง  
 727 นายสมชาย ฉิมแย้ม  
 728 นายพงษ์ศักดิ์ ไชยแส่นวัง

- |                                 |                                  |                                 |                                 |
|---------------------------------|----------------------------------|---------------------------------|---------------------------------|
| 729 นายปัญญา วงสุนทร            | 776 นายล้วน ทศนโกวิท             | 823 นางสุพรรณิ พวงสุนทร         | 870 นายฉลอง เครื่องสนุก         |
| 730 นางรักนิดา พุฒผลพ           | 777 นายสุวิทย์ บุตรวิธา          | 824 นายชนินทร์ ธีระศรีปริษา     | 871 นายสมศักดิ์ ศรีจันทร์อินทร์ |
| 731 นางทองดี คุ่มหมู่           | 778 นายประสิทธิ์ ชูเขต           | 825 นายเรืองยศ ปลื้มใจ          | 872 นายสายชล หรั่งรอด           |
| 732 นางอรุณี สุดจันทร์          | 779 นายสมพร พงษ์ธนาคม            | 826 นายวัฒนา ชมภูษา             | 873 นายวิรัตน์ ดวงบัว           |
| 733 นายอรุณพ เตี้ยววนิชย์       | 780 นายถาวร บุญป็นติ             | 827 นางกุมารี เทือกตาหลอย       | 874 นายทรงพล เขาปานนท์          |
| 734 นายเฉลิม ใจเรือน            | 781 นายทวี แก้วภูมิแท้           | 828 นายศักดิ์สิทธิ์ ศรีทุมสุข   | 875 นายสุรพจน์ สุทิน            |
| 735 นายสุโพธิ์ แก้วปิ่นทอง      | 782 นายบุญเฮือง สิทธิ            | 829 นายประทีป เกื้อนเหลื่อ      | 876 นายบุญรับ หอมดี             |
| 736 นายถาวร ตั้งจิตธนากุล       | 783 นายสนใจ เสี่ยวเส็ง           | 830 นายบัณฑิต กุญจนาทพงษ์       | 877 นางกาญจนาจุฑา หอมดี         |
| 737 นายสุรพล นุชนารถ            | 784 นางธัญญาภรณ์ ทิตปราณีต       | 831 นายพรศักดิ์ สุริยะวงศ์      | 878 นายพัฒนา แก้วจุย            |
| 738 นางอรุณี วีณิน              | 785 นายสมยุทธ ไตรยะพานิช         | 832 นายประเชิญ เจนชัย           | 879 นายชัยพร พูลเพิ่ม           |
| 739 นายวิชัย อ่อนน้อม           | 786 นางธนิดา ฝอยทอง              | 833 นายมนตรี สวงโท              | 880 นายวิทยา บุญชิต             |
| 740 นายสุนันท์ ศิริพิพัฒน์ไพศาล | 787 นายธนา โพธากุล               | 834 นายสมฤกษ์ อภิเดชธนรักษ์     | 881 นายเหล็ก หอมจันทร์          |
| 741 นางเพียงใจ เสี่ยงหวาน       | 788 นายสมชาย สังข์ทอง            | 835 นางอรสา วงศ์ไชย             | 882 นายคำตัน รานไพรี            |
| 742 นายอดุลย์ สันธนะสุรางค์     | 789 นายสุพจน์ พรหมเยี่ยม         | 836 นายประชัย อุดมทิพย์สมบัติ   | 883 นายสมบัติ โชคอำนวย          |
| 743 นายกำพล สูงศวีวรรณ          | 790 นายคำเผื่อนิน พงษ์คำผาย      | 837 นายสุนทร กงพล               | 884 นางวีระวรรณ สัจจารักษ์      |
| 744 นายคำผอง กุลวงศ์            | 791 นางเดือนใจ บุญญลักษณ์        | 838 นายวีรพล ทุ่งภพ             | 885 นายศรีวงศ์ อัมพุด           |
| 745 นายสมชาย สาระดี             | 792 นางอารยา อิมิวัฒน์           | 839 นายประชา ลิมพะสุด           | 886 นายบุญช่วย แก้วยศ           |
| 746 นายชาตรี ภัตติชาติ          | 793 นายเทอดไทย ชวัญทอง           | 840 นายบุญไทย เนตรแสงสี         | 887 นายสมเกียรติ บุญเนา         |
| 747 นายกฤตเมธ สัมผัสชัยมงคล     | 794 นายวิรัช น่อนาค              | 841 นายวีระ วรธงไชย             | 888 นายสุรพงษ์ พันธเดช          |
| 748 นายใหญ่ ตรีสุคนธ์           | 795 นายนราธิป นันทราช            | 842 นางสาวรยา ผาจันทร์          | 889 นายกองพัน บุญเกิน           |
| 749 นายสมนึก นิลปาน             | 796 นายธัญพิสิฐ พรหมพิทักษ์      | 843 นางปราวดี สุขานิววัฒน์      | 890 นางแสงอรุณ ปานน้อย          |
| 750 นายสุชาติ ไทยพีร์           | 797 นายณรงค์ เพ็ชรพิชัย          | 844 นายณรงค์ ระไวกลาง           | 891 นายสุขสันต์ ชันติมัง        |
| 751 นายธีรวัฒน์ สุนทรมหาลาภ     | 798 นายปัญญา ตาละลักมณี          | 845 นางเบญจา แท่สูงเนิน         | 892 นายอำนาจ วงษ์หาญ            |
| 752 นางสุธิชา ชูชาติ            | 799 นายอุดมศักดิ์ เปี่ยมพอดิ     | 846 นายวีรพล กีก้อง             | 893 น.ส.มานี ปานแดง             |
| 753 นายวรุฒม์ ธีรนาธร           | 800 นายวีรพงษ์ ทองแต่ม           | 847 นายณรงค์ คำเมืองปลูก        | 894 นายศรีหล้า ทองสุวรรณ        |
| 754 นางอัมพร คำสอน              | 801 นายประหยัด จงจรวงศ์          | 848 นายสมชาย เสนาธรรม           | 895 น.ส.วิภาภรณ์ ประยูรทอง      |
| 755 ว่าที่ ร.ณรงค์ชัย งามชื่น   | 802 น.ส.จิฬาพัทธ์ ปานเทวัญ       | 849 นายบุญรินทร์ วงษา           | 896 นายสุรพล เจริญศรีธงไชย      |
| 756 นายธีระ ณ วงศ์              | 803 นางนิตหน้อย ศิริพิพัฒน์ไพศาล | 850 นายจุฑาภูมิ เมฆเงิน         | 897 นายจันทร์รงค์ ตัญมิ         |
| 757 นายอุดม วิชาดี              | 804 นางสมพิศ จอมพระ              | 851 นายประกิจ แก้วเปรม          | 898 นายรุ่งโรจน์ แก้วสกุล       |
| 758 นายประรูป งานดี             | 805 นายทงศักดิ์ คงอุป            | 852 นายสมศักดิ์ ศรีคงทน         | 899 นายเรืองชัย จิตรหลัง        |
| 759 นางนิภา ศรีสงคราม           | 806 นายพีระพงษ์ บุญวัฒน์         | 853 นายสัมฤทธิ์ ฉลอม            | 900 นางบุญเทียม อ่างทอง         |
| 760 นางจีระพงษ์ สัมผัสชัยมงคล   | 807 นายเจริญชัย ลัดขุนทด         | 854 นายรัตนพงษ์ ถิ่นสุข         | 901 นายมนตรี วงศ์ใหญ่           |
| 761 นายนิธิต ธีรวิวรรณ          | 808 นายสมเกียรติ อินคาลัย        | 855 นายพงศ์กร เสมมหาศักดิ์      | 902 นางราตรี สุยาละ             |
| 762 นางอรพิน ตั้งเสริมวงศ์      | 809 นายคลอน ปานทอง               | 856 นางนิรมล ตานู               | 903 นายธนากร สุวะจันทร์         |
| 763 นางพิมพ์นิภา สุภาพ          | 810 นางวัชรา มณีก้อน             | 857 นายปัญญา มุลตรีมา           | 904 นายคณาธิป รัตนาภค           |
| 764 นายพิรมย์ สกูลหรั่ง         | 811 นายพิเชษฐ บุญมา              | 858 นายจิรพัฒน์ มานาเสียว       | 905 นายสุวรรณ์ ภาณี             |
| 765 นายอภิชาติ วิภูษิตสมบูรณ์   | 812 นายสุพรรณ รักเมือง           | 859 นายธีระพล ซื่อสัตย์         | 906 นายทองสุข กันยาทอง          |
| 766 นางศิริพร สุ่มมาตย์         | 813 นายสิริพงษ์ ตระการไทย        | 860 ว่าที่ร.ต.สุรพล ประสมทรัพย์ | 907 นายสมศักดิ์ จันทะมาต        |
| 767 นายสมัย จันท์ดี             | 814 นายราเชนทร์ คำเฉย            | 861 นายศิริศักดิ์ ศิริกาญจนวงษ์ | 908 นายฉกรรจ์ วรรณศรี           |
| 768 นายกิตติศักดิ์ ศรีหาชัย     | 815 นายชัยชนะ เพ็ญธัญกิจ         | 862 นายพิเชษฐศักดิ์ ศรีสมัย     | 909 นายสมพร แก้วเสม็ด           |
| 769 นายพิชิต พ้องเสียง          | 816 นายอาทิตย์ สีแก้ว            | 863 นายวราวุธ พรหมอ่อน          | 910 นายไกรสิงห์ พรหมลี          |
| 770 นายสันติ แก้วกัญญา          | 817 นายบุญชู ไกรคง               | 864 นางรัชนี จันทรพาหา          | 911 นายไพฑูรย์ ถอยลิขัย         |
| 771 นายประยงค์ ภูมิตอนสาร       | 818 นายสมชาย สีตารักษ์           | 865 นายชยกฤต พินศิริ            | 912 นายวิสุทธิ์ สวงโท           |
| 772 นายศิริ พ่วงกอนนะ           | 819 นางวัชรารณ ผละวะ             | 866 นางมาลิน่า มีไชโย           | 913 นายมงคลศักดิ์ เรือนมงคล     |
| 773 นายมนโธธรรม ชาญกล้า         | 820 นายบรรพต พุ่มน้ำเย็น         | 867 นายปริญญา ศรีแก้วดี         | 914 นายสำคัญ กลางเสนิน          |
| 774 นางเข็มทอง สุทธิพันธ์       | 821 นายกฤษณวิกรม แก้วกล้า        | 868 นายวิรัตน์ แสงแก้ว          | 915 นางวาสนา พรหมภักดี          |
| 775 นายสายันท์ หนูบุตร          | 822 นายธีระวัฒน์ เกียรติศิริถาวร | 869 นายจ่านง ชำสาม              | 916 นายสุเทพ สุริยะ             |



917 นายสุวิทย์ มะลัย	964 นางพิกุล ราศรี	1011 นางศิริพัฒนา ดวงสนิท	1058 นายสุธน กมลบูรณ
918 นายศักดิ์ดา ชำนาญ	965 นางมณีรัตน์ สกุลศิริจิตร	1012 นางรัชณี รัตนพันธุ์	1059 นายสุทธิ โกษาจันทร์
919 นายเสนอชนนปกาลิทธิกุล	966 นายอดิศักดิ์ ขวัญไผ่	1013 นางเสมีน พรหมทอง	1060 นายสมศักดิ์ อินทร์อำนาจ
920 นางศรีณญา คูมิละ	967 นางสมบุรณ์ ปานสังข์	1014 นางมยุรี เอกศิริพงษ์	1061 นายมานพ เปรมจิตร
921 นายเปลื้อง ยาเณร	968 นางรัศมี ตอนสมหมาย	1015 นายพิชัย คำมาลา	1062 นายยอดชาย แสงกล้า
922 นายยงยุทธ นาคแก้ว	969 นายจักรกฤษณ์ ทองแก้ว	1016 นายเจริญ อัดโสภณวัฒนา	1063 นายชาติ ศรียาภัย
923 นายสุรเดช แฉวทอง	970 นางอัญชัญ เชื้อนแก้ว	1017 นายสุชีพ สมณี	1064 นายพิสิทธิ์ แสงจันทร์
924 นายสัญญาชาติ อินทร์ชัย	971 นายไพศาล สุ่มหอม	1018 นายคำรณ เจริญผล	1065 นายโยธิน น้อยภาณี
925 นายไพรัช สมณะ	972 นายธนิก จันทร์คง	1019 นายวิทยา อยู่ดี	1066 นางพยอม ศรีท้าวธรรม
926 นางนวลศศิธร ศุภกุล	973 นายสมาน ไชยจินดา	1020 นายธนพงษ์ เสี่ยมศักดิ์	1067 นางมาลี เรืองแสงอร่าม
927 น.ส.สุพรรณิ ศรีสุภักดิ์โรจ	974 นางสุทธยาน หมาหย่น	1021 นายคมกริช วันชัย	1068 นายดวงจันทร์ พรหมเวียง
928 นายบุญช่วย นามเมืองปัก	975 นายภราดร จันทร์ราช	1022 นายสมบุรณ์ อินตะศรี	1069 นายเอกชัย เกษมาศ
929 นางจรรยา แสงทอง	976 น.ส.ยุพิน ชุ่มตา	1023 นายกิตติชัย เครือวัฒนา	1070 นายพิเชษฐ ชื่นเจริญ
930 นายจรัสพงษ์ เอกวานิช	977 นายสมศักดิ์ แสงอัน	1024 นายวิชัย จันทร์ใส	1071 นายทองใบ สารินนท์
931 นายสถาพร สัปพันธ์	978 นายเกียรติศักดิ์ วาสนาทิพย์	1025 นายสมพงษ์ เนียมพุ่มพวง	1072 นายประเสริฐ ศรีจามร
932 นายณรงค์ ทองขจร	979 นายสมใจ สมฤทธิ์	1026 นายเยาว์ เรียงสี	1073 นางยิ่งลักษณ์ ศิลปนาหวา
933 นายสุวัชร เปลี่ยนปราวณ	980 นายเจียงลม แก้วเข้ม	1027 น.ส.อนงค์ แก้วอ่อน	1074 นายอิทธิชัย ทศจันทร์
934 นายภวังค์ ชัยวินิจ	981 นายดิเรก อรุณเพ็ง	1028 นายประพันธ์ วรรณสาร	1075 นายธงชัย แสงปัก
935 นายสุรพล อธิสุมงคล	982 นายสมชาย ต้นเจริญ	1029 นายทองสา พานกระดิ่ง	1076 นายพรชัย อินดีลี
936 นายบุญ ดีสันเทียะ	983 นายชวลิต ศุภการ	1030 นายสมศักดิ์ กาญจนะคช	1077 นายบุญจันทร์ แสงวงผล
937 นายอาคม สุ่มมาตย์	984 นายทวีป มั่นชานา	1031 นายพัฒนพงศ์ โพธิ์ภักดี	1078 นายประพล นามริษา
938 นายสุทัศน์ เล้าสกุล	985 นายซารี ลิขิตศิริ	1032 นายคัมภีร์ สุตม์	1079 นายชัยณรงค์ กงชัยภูมิ
939 นายอวิชชัย เกลี้ยงเมือง	986 นายชลวิทย์ นามจันทร์	1033 นายชววัฒน์ เขียวปัญญา	1080 นายชัยมงคล ปนรัตน์
940 นายเจริญ กาญจนรัตน์	987 นายอภิวัฒน์ แสนท้าว	1034 นายสมพล แปงกันทา	1081 นายสมศักดิ์ ไกรวิฑูร
941 นายประหยัด กุลดา	988 นายสมคิด ผาทอง	1035 นายจำลอง รักรัตน์	1082 นายพงษ์พันธ์ ปัดชา
942 นายนะพิต ผาสุข	989 นายสมหวัง อาษา	1036 นายอภิสิทธิ์ มีชัย	1083 นายวิชัยรัตน์ อินทานุพัฒน์
943 นางชนิษฐา มนตรี	990 นายศากร สมุทรเพ็ชร	1037 นางวรรณุช บุญเพชรทอง	1084 นายสุทัศน์ คำเครือ
944 นายสายันท์ หาพันธุ์	991 นายจำเริญ สุจริต	1038 นายบุญเชิด ทาบุญมา	1085 นายสมภพ ชันศรี
945 นางสมถวิล ธนะवासัน	992 นายกมล ทิพย์ล้อย	1039 นายบุญ ศิริ	1086 นายณรงค์ สุริวงษ์
946 นายสุรินทร์ ทองชมภูษ	993 นายธีรวัฒน์ นุ่นสังข์	1040 นายคำพันธ์ ไพรชาญ	1087 นายหาญ จันทร์แสงศรี
947 นายเทพ พูคำ	994 นายทองสาย สามารถ	1041 นายพิชัย จันท์	1088 นายสมทรง พรหมมาปี
948 นายศุภวัฒน์ เพชรวงค์	995 นายศิริวัฒน์ สีไม้	1042 นายสมศักดิ์ เมืองคำ	1089 นายบุญทรง ฐูทำนอง
949 นายประสิทธิ์ คำใส	996 น.ส.โสภา ศิริไพพรรณ	1043 นายประสิทธิ์ มั่งมี	1090 นางปิยพร ดาราทอง
950 นายณรงค์ โพธิ์ชัย	997 นายสิธ บุญตัน	1044 นายจร เวศฉายา	1091 นางอวยพร ศรีสุวรรณ
951 นายโชคชัย หอมไกล	998 นายหนพภูณ เกสร	1045 นายฤทธิ์ ลือไธ้	1092 นายสุริยะ นุชพิช
952 นายพศวัต เวียงนาค	999 น.ส.พวงพรรณ ยงรัตนา	1046 นายทรงวุฒิ เทียมทอง	1093 นายสมเกียรติ สุขเสถียรวงค์
953 นางวัลลภา สุทธิรัตน์	1000 นายจิตรวรรณ คำฟู	1047 นายสุรณ ศรีม่วง	1094 นายประดิษฐ์ บุญโชติ
954 นายประยัญ ลาวินา	1001 นางอมรัตน์ อ้ายสุวรรณ	1048 นายสุทธิศักดิ์ หมายม	1095 นายวีระเชษฐ ถิ่นจันทร์
955 นายฤทธิรงค์ วิชัยดิษฐ	1002 นายทงศักดิ์ จงอนุรักษ์	1049 นายอนันต์ อุดสม	1096 นางมณู สมบัติรัตนันท์
956 นายมิตร พลิกนาค	1003 นายสมหมาย อื้อเพื่อ	1050 นายณัฐวัฒน์ จวบจันทร์ผล	1097 นายรหัส พวงทอง
957 นางสุมาลี ใจคำ	1004 น.ส.กมลนัทธ์ นาคะรัตน์	1051 นายไมตรี ศรีฟ้า	1098 นางเนาวรัตน์ ส่องกังวาน
958 นางธนัชชา วิริยา	1005 นายวรพล ปั้นเลิศ	1052 นายนทล เชียงใส	1099 นายชัยวัฒน์ ศรีเจริญ
959 นายสำราญ คำลาย	1006 นายณัฐสิทธิ์ วงศ์ไชยา	1053 นายสมพงษ์ งามทรง	1100 น.ส.ผ่องศรี พูใจ
960 นายศรีทัศน์ ยูธิช	1007 นายประทีป นิธิสุวรรณ	1054 นางอุไร มีไทย	1101 น.ส.ทิพย์วิภา คงทน
961 นายประเสริฐ หนักแย้ม	1008 นายวิชาญ พิณีจ	1055 นายจำลอง สิงห์รักษ์	1102 นายจรรุญ หมายถึง
962 นายปริญญา นิลหยก	1009 นางหทัยวรรณ พุฒิพิริยะ	1056 นายปลอดภัย ทองแมน	1103 นางปวิมล สวาสดี
963 นายกมล เข่งคุ่ม	1010 นางรารวรรณ ดิลกพิทยาธร	1057 นายพรประเสริฐ วาณิชย์เจริญ	1104 นางสมบุรณ์ แก้วประทุม

- |                                  |                              |                                |                                  |
|----------------------------------|------------------------------|--------------------------------|----------------------------------|
| 1105 นายภูวเดช ร่มพยอม           | 1152 นางกนกรัตน์ ราไพวจิพงษ์ | 1199 นายสมคิด ล้อมตระกูล       | 1246 นางจีรา จามจรี              |
| 1106 นายอุดม คลังแสง             | 1153 นายถนอมพงษ์ สังข์รูป    | 1200 นายสันหวัช ศิริทวี        | 1247 นายประเสริฐ ทิพย์ภักดิ์     |
| 1107 นายสุรเดช อินทรราชา         | 1154 นายสุเทพ เร่งรัต        | 1201 นายเดชินท์ เชื้อลี        | 1248 นายวีไล ชนะพล               |
| 1108 นายประกิจ อภิรัชดานนท์      | 1155 นายพงศ์ภรณ์ สัตย์ธรรม   | 1202 นายสมเกียรติ อยู่รอด      | 1249 นางอิสยาภรณ์ ทินบุตร        |
| 1109 นายวิทยา ไพศาลศักดิ์        | 1156 นายประทีป สุพันธ์นา     | 1203 นายสิงหา สมใจ             | 1250 นายเมืองมน ทองลาด           |
| 1110 นางรัตนา มัธยันต์           | 1157 นายสมปอง พึ่งอยู่       | 1204 นายภีระพงศ์ อุ่ณสกล       | 1251 นายถนอม วงษาเสน             |
| 1111 นายवास สละมิต               | 1158 นายสุทธิ กุลสา          | 1205 นายทรงวุฒิ เชื้ออินตะ     | 1252 นายนิวัฒน์ สงมา             |
| 1112 นายเสรี เพชรศรี             | 1159 นายปรีชา เกตทองสง       | 1206 นางรัชภัทร โกษณงค์        | 1253 นายสมศักดิ์ วงศร            |
| 1113 นายชจร คิดหา                | 1160 นางกอมาศ มาสันเที่ยะ    | 1207 นายนิเวศน์ สกุศลศึก       | 1254 นายเสกสรร ชัยบัง            |
| 1114 นายมังกรทอง ทูลพุทธา        | 1161 นายประยุทธ์ ภาคเมฆานนท์ | 1208 นายสมบัติ ธรรมโชติ        | 1255 นายรวย จันทร์สวัสดิ์        |
| 1115 นายศิริศิลป์ ศิลปบูรณะ      | 1162 นายรณฤทธิ์ ชุ่มขุนทด    | 1209 นายสุรชัย เสนหนู          | 1256 นายพีรพล คำอุดม             |
| 1116 นายเจริญ ช่างสีสังข์        | 1163 นายคำเมียน คงขาลี       | 1210 นายชัยรัตน์ จงก้องเกียรติ | 1257 นายสุรชัย ศรีรัตนพรพันธุ์   |
| 1117 นายถนอม สมคำ                | 1164 นายปราบชน สมใจ          | 1211 นายพิชัย เอกศิริพงษ์      | 1258 นายอารักษ์ ชุ่มจิตร         |
| 1118 นายรัตนา เจริญวัน           | 1165 นายศุภกุล จันทรลา       | 1212 นายสิงหนาท(สมควร) ชัยวัง  | 1259 นายศุภวัฒน์ มะทะ            |
| 1119 นายทองชนันต์ เฮ้ากอก        | 1166 นายชนิตร์ สักเย็น       | 1213 นายชาติโกศล อ่อนสนธิ      | 1260 นายยงยุทธ สุยานะ            |
| 1120 นายประสพ ช่วยจันทร์         | 1167 นายสมคิด เพ็ชรอยู่      | 1214 นายพิทักษ์ชัย จรินเดช     | 1261 นายมณฑล ตันติศักดิ์ชัยชาญ   |
| 1121 นายชุมพวง ปามะโน            | 1168 นายชำนาญ พูลพังงา       | 1215 นายดิเรก สุริวงษ์         | 1262 นายพีรพงศ์ อีรพงศ์ศรี       |
| 1122 นายชัยเดช สีเหลือง          | 1169 นายประสิทธิ์ เฉยปัญญา   | 1216 นายพนม โตคำ               | 1263 นายสุทัศน์ สลิพรรณ          |
| 1123 นายนิพนธ์ เต็มแก้ว          | 1170 นางอัญชลี พลายบุญ       | 1217 นายธรรมรัตน์ หาทูล        | 1264 นางมุกดา เสนหนู             |
| 1124 นายสมนึก เพชรประดับสุข      | 1171 นายชัยยะ ดวงสอาด        | 1218 นายกุลชาติ ทองอ่อน        | 1265 นายรุ่งโรจน์ นิลพร          |
| 1125 นายสมชาย จิตรสังวน          | 1172 นายรุ่งรัตน์ ปราบพาล    | 1219 นางอารี นาคนุกุล          | 1266 นายมารูจ เชื้อบางแก้ว       |
| 1126 นายประยุทธ์ จีระวัฒนาการ    | 1173 นางสมใจ ก็ฎามระ         | 1220 นายอำนาจ จุติผล           | 1267 นายบุญช่วย กองนอก           |
| 1127 นายสมพล วรคตอน              | 1174 นายวงศ์ ทองปั้น         | 1221 นางสุชีนา สุดเฉลียว       | 1268 นายจำเริญ สุพงษ์            |
| 1128 นายสุเทพ บุญทะวงค์          | 1175 นายณัฐวุฒิ รัตนมณี      | 1222 นายสุเทพ คิมกระโทก        | 1269 นายประสิทธิ์ เลิศพิทยานนท์  |
| 1129 นายสมพงษ์ ฤกษ์ยาม           | 1176 นางขวัญใจ เชิงรัมย์     | 1223 นายอุดม หมั่นงาน          | 1270 นายวีไล สวัสดิ์สัน          |
| 1130 นายคณาวุฒิ เพชรล้ำ          | 1177 นายสมร ไชยเดช           | 1224 นางสุมาริน จึงมสันเที่ยะ  | 1271 นายสามารถ สุภามณี           |
| 1131 นายพิสิษฐ์ ปิยสมบูรณ์       | 1178 นายศักดิ์ แก้วคุณเลิศ   | 1225 นายอินจันทร์ สายนวล       | 1272 นายชนะ ผิวเหลือง            |
| 1132 นายวรวุฒิ โพธิ์แทน          | 1179 นางลักษณา โฉมงาม        | 1226 นายคนอง เมืองลือ          | 1273 นางจิริยา ธงพรราชา          |
| 1133 นายวาปี พรรัตน์             | 1180 นางณัฐนิชา แก้วเกตุ     | 1227 นายบุรินทร์ สุดลาภา       | 1274 นายมนัส พิบูลย์             |
| 1134 นายพุทธพงษ์ สำราญรัมย์      | 1181 นายเรือง เป็งล้ำ        | 1228 นายทำนอง จิมาง            | 1275 นายสุรัตน์ ทรงไทย           |
| 1135 นายประเสริฐ เมี้ยนมิตร      | 1182 นายเกษม ผิวคำ           | 1229 นางอาภรณ์ วงศ์นพวรรณ      | 1276 นายบุสัน หวังกุลลา          |
| 1136 นายพรเลิศ บันทิตเลิศศรีภัก  | 1183 นางจิริยา ไชยพิสิทธิ์   | 1230 นางเสาวภา ผ่องอำไพ        | 1277 นายวิชรพัฒน์ เอนกนวล        |
| 1137 นายนพตล สอนศรี              | 1184 นายถวิล นระแสน          | 1231 นายดำริห์ สิงห์โต         | 1278 นายจำเริญ ชันเพ็ชร          |
| 1138 นายณรงค์สินธุ์ เหมะ         | 1185 นายธีระยุทธ สุทธิกร     | 1232 น.ส.ชลดา อ่อนอาษา         | 1279 นายอิทธิพล โสมาศรี          |
| 1139 นายอำนาจ ฉ่ำมะนา            | 1186 นายวิชณู กุฎมคาม        | 1233 นายสุพจน์ ก้อมน้อย        | 1280 นายสมบัติ พุ่มเนียม         |
| 1140 นายอริวัฒน์ สารพันธ์        | 1187 นายสมบูรณ์ ใจวงศ์       | 1234 นายอดิศักดิ์ ประทุมมา     | 1281 นายสมชาย ชำวุฒิ             |
| 1141 นายหนูชิต จันทาพูน          | 1188 นายเอียรพิพัฒน์ มีศรี   | 1235 นายทวีศักดิ์ ผดุงกิจ      | 1282 นายวรรณชัย บุญสิทธิ์        |
| 1142 นายอำนาจ ไพรวรรณ            | 1189 นายสถิตย์พงศ์ เชื้อทอง  | 1236 นายสมฤกษ์ บำรุงวงษ์       | 1283 นายวีระยุทธ วรณเลิศสกุล     |
| 1143 นางกัลยา ศรีจันทร์          | 1190 นายสมพร การสมดี         | 1237 นายธีระยุทธ สิริกาญจนชจี  | 1284 นายโสภณ ทิพย์อากาศ          |
| 1144 นางศิริกัลยา มาณะสถิตย์     | 1191 นายนพดล เหล็กบุญเพชร    | 1238 นางรัตติกร สว่างวงษ์      | 1285 นายจิรศักดิ์ กาวีระ         |
| 1145 นายไพบุลย์ ชันทอง           | 1192 นายเขมย ต่องทอง         | 1239 นายอรรณพ นิตศานนท์        | 1286 นายจตุร ยะสิทธิ์            |
| 1146 นายสมบัติ เกษมภักดีพงษ์     | 1193 นายวันชัย คำไม้         | 1240 นายสายันท์ เกิดมัน        | 1287 นายณัฐวัฒน์ จงธนพิศุทธิ์    |
| 1147 นายกะเสียร ท่วมทรัพย์       | 1194 นางชฎานันท์ วารี        | 1241 นางทัศนีย์ รัตมิตต์       | 1288 นายวิจิตร บุชดา             |
| 1148 นางสุวิมล เกษมภักดีพงษ์     | 1195 นายนเรศ ชมบุญ           | 1242 นายสมัย วงศ์จิตร          | 1289 นายโกศล นุ้ยชาติ            |
| 1149 นายอาคม เกตุประยูร          | 1196 นายสาโรจน์ คงรัตน์      | 1243 นายนิคม พูลทวี            | 1290 นายคำธร คุ่มแก้ว            |
| 1150 นายชาติสมปอง รังสิมันตุชาติ | 1197 นายมณฑิเยร ปริญา        | 1244 นายเอกลักษณ์ อินทรรัตน์   | 1291 นายเกียรติศักดิ์ เปียงเรือน |
| 1151 นายตั้ง กวางทุม             | 1198 นายจรัส คำแพง           | 1245 นายกาเหว่า จิตชม          | 1292 นายมานิตย์ บุญสนอง          |

1293 นายพรพจน์ รุกข์สนธิ์	1340 นางกฤตยา ขอถือกกลาง	1387 นายวรรณัท พันธ์นิท	1434 นายพิชัย สายวิเศษ
1294 นายบัวพันธ์ โกมล	1341 นายวีระชาติ วีระพงศ์เศรษฐ์	1388 นายบุญธรรม เข้มหมาย	1435 นายชุมพล ทองทิพย์
1295 นางอารณี วรรณกิจมงคล	1342 นายวงศพัทธ์ เจียบประเสริฐ	1389 นางพาพร เชื้อทหาร	1436 นายจิรศักดิ์ ปรงกลาง
1296 น.ส.กัลยา เพิ่มพูล	1343 นางสุภา นิลหยก	1390 นายเรวัตกร ทงสาร	1437 นายสุทธิพงษ์ วงศ์ตาหล้า
1297 นางสุวรรณา คล้อยอรุณ	1344 นางแสงทอง สรวงสิงห์	1391 นายประมวล มาหาร	1438 นางประติมา โนรีเวช
1298 นายมังกร นวลศรี	1345 นายชนะ ชูซ่า	1392 นายจุฬารัตน์ เสนาช่วย	1439 นายวิเชียร ครองรัตน์
1299 นายวิทยา บุญมาดำ	1346 นายณัฐพงศ์ ยอดเมือง	1393 นายชัยรัตน์ ไวรืษา	1440 นายยงยุทธ สมฤทธิ์
1300 นางวิไลวรรณ จันทร์ไทย	1347 นางอรวรรณ ไชยพันธ์	1394 นายชัยสิทธิ์ ทิวสุวรรณ	1441 นายสุทิน แสงฟ้าเลื่อน
1301 นายนพดล เลื่อมตา	1348 นายสุวิทย์ พลเดช	1395 นายพิษณุ กรกั้ง	1442 ร.ต.พลก วงศ์นพวรรณ
1302 นายธรรมลีนธุ์ คุณะกุล	1349 นายจตุรงค์ ชูแก้ว	1396 นายถาวร สัมพันธ์	1443 นายนิคม สุจริต
1303 นายบรรจง เดชครอบ	1350 นายสัมพันธ์ ใจสุตา	1397 นายสมิทธิ์ โพธิสวัสดิ์	1444 นายขจร ยอดยิ่ง
1304 นางอรทัย มีมงคละ	1351 นายธเนศวร์ ทิพย์ชัยมงคล	1398 นายชัชวาลย์ กุลทอง	1445 นายชัยชนะ วิชัยดิษฐ์
1305 นางบัวของ เผ่าเสรีพงษ์	1352 นายสุพจน์ จิตติอาภรณ์	1399 นายแสงดาว มีศรีแก้ว	1446 นายครุชิต ยองไย
1306 นายบรรพต แนวโนนทัน	1353 นางอรिता ชูจันทร์	1400 นายมานพ ทองดี	1447 นายจำนั่ม มั่นหยวก
1307 นายสมชาย พลอยแดง	1354 นายประยงค์ พิชนี	1401 นายสุพจน์ จรินเดช	1448 นายคณิตกร ทับทองกลาง
1308 นายสุรพงษ์ พลวิเศษ	1355 นายธนากร หงส์พันธ์	1402 นายวิรัตน์ วงษ์สวัสดิ์	1449 นายอัศวิน กลับแป้น
1309 นายพิชัย ธีระศุภศรี	1356 นางกาญจนา นิ่มพิลา	1403 นางสิรินทร์ ปานซ่า	1450 นายยุทธพงษ์ นาโสภ
1310 นางเพ็ญพรรณ เพ็ชรหมณี	1357 นางอภิรักษ์ ขอพร	1404 นายสมบัติ สุรินทร์	1451 นางสุภา มาลาภู ณ อยุธยา
1311 นายระพีพัฒน์ ศรีวะสุทธิ	1358 นายสุพิน พลไธสงค์	1405 นางประกาย อินทร์สมใจ	1452 นายสมยศ เพ็ชรภูณี
1312 นายพอพันธ์ ชัยยา	1359 นายทักษิณ ยาโน	1406 นายนนทวัฒน์ ศิริมงคล	1453 นายสมหวัง น้ำบุญเย็น
1313 นายสุพร เฟ่งพิศ	1360 นายমনารท หุ่นเจริญ	1407 นายเจวิทย์ คำนิ้งผล	1454 นางสมใจ อภิชาติมานนท์
1314 นายมรกต จันทร์ไทย	1361 นายพิเชฐ วัฒนโกถัย	1408 นายวีระชัย คำเพ็ง	1455 นายชูชาติ ตำปาน
1315 นายจรัญ ชูสม	1362 นายพินิจศักดิ์ สิงห์อินทร์	1409 นายธนรินทร์ สุกปลั่ง	1456 นายสุชสวัสดิ์ คำว่าโย
1316 นายไพโรจน์ ผิวอ่อน	1363 นายวรรณโณ บุญชู	1410 นายชินนระ ศรีพุทธา	1457 นายพัฒน์ หล้าแก้ว
1317 นายอุดมเกียรติ บุญโก	1364 นายเก็จบุรณ์ เลี้ยวตระกูล	1411 นายสุเทพ อินทร์ทอง	1458 นางปรียาภรณ์ วรรณบุญญา
1318 นางชัญชนี วันดีเรืองไพศาล	1365 นายเชาว์ ชื่นชอบ	1412 นายตุ้ย ขณะ	1459 นายจำเนียร ธิวงศ์
1319 นายสุพัฒน์ ลิ้มไทย	1366 นายณรงค์ เทียงคำ	1413 นายจรัญ ปริบไหว	1460 นายเนตร เพชรขำวง
1320 นายสมบุรณ์ มุลวงค์	1367 นายบุญเลิศ เกิดบัวทอง	1414 นายณัฐพล หน่อคำ	1461 นางดวงสุขาดา บุญประเสริฐ
1321 นายสิทธิพงษ์ ภิกศก	1368 นายวีระพล พลทะยาน	1415 นายผจญ พลพิชัย	1462 นายสมใจ เข็นหัว
1322 นางสุมาลี ทมีนทอง	1369 นายประชัย ศรีจามร	1416 นายอนุพงศ์ เขี่ยมกั้ง	1463 นางวาลี พ่วงพี
1323 นางละม่อม พรหมสุวรรณ	1370 นายเลิงตระกูล บุญธรรม	1417 นายอนุชิต สุขี่มมาศ	1464 น.ส.วาสนา นิยะพัทธ์
1324 นายสมนึก ชัยพงศ์	1371 นายวาริ ย์ญญะจันทร์	1418 นางยุวดี เพชรชัย	1465 นายพรชัย คชภักดี
1325 นางสิริลักษณ์ ตาตะยานนท์	1372 นายสาโรจน์ บุญพร้อม	1419 นายประสาร เจนสวัสดิ์พงศ์	1466 นายสุรศักดิ์ ภูฉื่อน
1326 นายวิทย์ ชุมภู	1373 นายวิรัส เมืองโคตร	1420 นายอนุกุล สุภาโชค	1467 นายสังัด รัตนรินทร์
1327 นางจันทนา อักษรนำ	1374 นายสมศักดิ์ ชิพานนท์	1421 นางคณิสรา เชษฐบัณฑิตย์	1468 นายเสน่ห์ ยอดพึ่งเทียม
1328 นางบุญมณี ไม้จำง	1375 นายบุญเลื่อน สมกัน	1422 นายสมชาย กิตติชัยศรี	1469 นายเสริม สารเงิน
1329 นายประสงค์ ชูทอง	1376 นายวิชัย เครือประเสริฐกุล	1423 นายธานินทร์ บุญหอม	1470 นายวรวิศ คิดดี
1330 นายสุรติ ทองเทพ	1377 นายนฤมิต ประจิมทิศ	1424 นางวรรณ ป้อมสุวรรณ	1471 นายถาวร บัวโต
1331 นายคาวี บัวคำ	1378 นายวีระ ไสแก้ว	1425 นายมาริน กี่เรียง	1472 นายมานะ บุญยานันต์
1332 นายบรรพต ไตรรัตน์	1379 นายสุนทร สิทธิเรือง	1426 นายรัชพล พยุงสิน	1473 นางพินัญญา ทองน้าว
1333 นายสมัคร จะเร	1380 นายสุธรรม อาตนนท์ลา	1427 นายมงคล ธงลิบเจ็ด	1474 นายพีระเดช สิงห์ประเสริฐ
1334 นายประสาธ เสงี่ยมศักดิ์	1381 นายสุรพล ปูนแดง	1428 นายเจษฎา มากลั่น	1475 นายวิชาญ ชันธุ์แก้ว
1335 นายพงษ์เพชร ศรีจูม	1382 นายบุญลือ เกษภิบาล	1429 นายสุปัน อุตลุม	1476 นายสุรศักดิ์ เกียรติภัทราภรณ์
1336 นายสุนทร พร้อมสุข	1383 นายวีรศักดิ์ สังข์อ่อน	1430 นายเขมรัตน์ ธงพรษา	1477 นายปฏิวัติ เรืองเจริญ
1337 นายพงษ์ไพ ศรีพงศ์พยอม	1384 นายไพฑูริย์ เทพวิจิตร	1431 นายสำเนียง คำไฮ	1478 นายสุทธิพงษ์ เมฆพัทธ์
1338 นายประสิทธิ์ จันทรทอง	1385 นายเพชร หงษ์โยธี	1432 นายวุฒิมาศ จันทรมา	1479 นายจินดา นันทกุล
1339 นายพงษ์ศักดิ์ อุปลัมภ์	1386 นางมยุรี วรรณพินิจ	1433 นายสังเวียน สาหร่าย	1480 นายมงคล ลีวิริยกุล

1481 นายชญาณัฐ ต่อจําเนียร	1528 นายมานะ บุญจาย	1575 นายประพัฒน์ แผ่นสุวรรณ	1622 นายสุรศักดิ์ นันทขว้าง
1482 นางอรุณี หนูนิล	1529 นายชวทศ นนทวงศ์	1576 นายชัยรัตน์ วงศ์ฟู	1623 นางทรงศนีย์ พัฒนเสรี
1483 นายทวีศักดิ์ พรหมพงษ์ศิลป์	1530 นายสุรพล เกวี	1577 นายจักรกฤษณ์ ภาคการ	1624 นายบุญส่ง แสงสว่าง
1484 นายสกล เวียงนาค	1531 นายนิเวช จอมประเสริฐ	1578 นางปิยะฉัตร ศรีประเสริฐรัตน์	1625 นายอนวัทย์ สุโธษนัง
1485 นางพัชรี รัตนเทพปัญญากุล	1532 นายสมนึก โฉมงาม	1579 นายสมศักดิ์ ทองบ้านบ่อ	1626 นายพรศักดิ์ ศรีประภาพร
1486 นางทิพย์ธัญญา ชูปิ่น	1533 นายประเวช ยอดดำเนิน	1580 นายสัมพันธ์ สุชาติตระกูล	1627 นางปิ่น บัณฑิตเลิศรักษ์
1487 นายสำฤทธิ์ สุขประเสริฐ	1534 นายสนธิ์ ผกากรอง	1581 นายสุจิตร์ อยู่มั้น	1628 นายณัฐวุฒิ วิงวอน
1488 นายเสวต มุลทุ่ง	1535 นางกาญจนา ฤกษ์เมือง	1582 นายสุจิตต์ ธีระพันธ์	1629 นางอังคณา แจกแสงทอง
1489 นายสถิตย์ กลิ่นจันทร์	1536 นายสมศักดิ์ นรรัตน์	1583 นายมงคล รบกล้า	1630 นายสุรพล อนันตกุล
1490 นายแก่นแก้ว กลิ่นจันทร์	1537 นางสุภัทรา แก้วสว่าง	1584 นายสุชาติ ชูมี	1631 นายวิชัย อนันตศิริ
1491 นายชุมพร เครือพาน	1538 นายชิตีพัทธ์ โพธิ์รักษา	1585 นายเอกวิทย์ ศรีสุวรรณ	1632 นายทรงศักดิ์ สวันสุข
1492 นายนิพนธ์ ไพรัตน์	1539 นายประสิทธิ์ แผงแพง	1586 นายชำนาญ ชลทรัพย์	1633 นายจิระ ทรงพุด
1493 นายณัฐพันธ์ ผาสิงห์	1540 นายประจักษ์ ภาจันทร์ลา	1587 นายสุรพงศ์ อุปการ	1634 นายอาทิตย์ บุญรอด
1494 นายประจักษ์ ปรากฏาพันธุ์	1541 นายสำราญ เดชะปักษ์	1588 นายกมลาศ อิสสอาด	1635 นายสมบัติ ทิพย์เนตร
1495 นายธีระรัตน์ โสภารัตน์	1542 นางสุวรรณิ์ จันทวงศ์	1589 นายณรรชชัย ชูสุวรรณ	1636 นายสมัย เนตรแสงสี
1496 นายธนา หงษ์ชูเกียรติ	1543 นายวิชาญ สีเทา	1590 นายอนุสรณ์ ไตรวรรณ	1637 นายพงษ์ศักดิ์ บุญเกียรติ
1497 นายจรรยา ศรีคำภา	1544 นายณัฐวุฒิ ถือคำ	1591 นางวัลลยา ว่องไว	1638 นายสาธิต มณฑาทิพย์
1498 นายณัฐชนน คนสูง	1545 นางสมร กองพรหม	1592 น.ส.สุจินต์ สดเสมอ	1639 นายประเวท เจริญเกียรติ
1499 นายกมลชัย เรื่องศรี	1546 นายสุทิน วีระชาติ	1593 นายรุ่งศักดิ์ เทียงตรง	1640 นายประจัญ ปงกา
1500 นางรุ่งเรือง เกตุพงศ์	1547 นายสมรภูมิ นพแก้ว	1594 นายสุเทพ เทพนิมิตร	1641 นายเรืองศักดิ์ ด้งงาม
1501 นายสืบสกุล ลังการสิทธิ์	1548 นายสุเวช ไข่มุกข์	1595 นายธนากร สารี	1642 นายอาทร กำลังใบ
1502 นางพิมพ์สุดา เครืออยู่	1549 นายวิจิตร คงพลับ	1596 นายวิชัย ตูดดีม	1643 นายอรรครินทร์ เขียวสะอาด
1503 นายสันติ เอกะวิภาค	1550 นายต้อง วรรณสาร	1597 นายสุวิทย์ คำใส	1644 นายทองสา ฑูคำมี
1504 นายยั้งศักดิ์ พงษ์โสภณ	1551 นางประทีน นันกลาง	1598 นายทองแข็ง ทะเสาะ	1645 นายเฉลิมชัย ศรีสันต์
1505 นายนิเวศน์ กาวิระ	1552 นายประเมิน โสฬหารายณ์	1599 นายกิตติศักดิ์ แสนปัดสี	1646 นางอำไพพรรณ ใจเอื้อ
1506 นายสำเริง ชิวหากาญจน์	1553 นายบำรุง พงษ์ทรัพย์	1600 นายเกรียงไกร สันโคตร	1647 นางกนกพร ภูษิตสมบุรณ์
1507 นายวีระฉัตร ดอกดวง	1554 นางสมร ไชยพัฒน์	1601 นายชัยสิทธิ์ ตั้งทับสุนทร	1648 นางสุมาลี วีระชาติ
1508 นายสมชัย โบศรี	1555 นายอัมพร พวงพารา	1602 นายถวิล สืบศิลป์	1649 นายสถาพร พลราชภูริลา
1509 นายเรวัช ฌเนโรโต	1556 นายสุชาติ ลือชา	1603 นายจิตต์ นาดนุกุล	1650 นางอารี เปี่ยมพอดี
1510 นายพรชัย ช่วยรัตน์	1557 นายสมบุรณ์ รักทอง	1604 นายหวด ราชวงษา	1651 นายวัลลภ ภูมิเจริญ
1511 นายหนูแดง แสงศิริ	1558 นายประภาส เพชรชัย	1605 นายจาร์วัฒน์ เต็มไฟโรจน์	1652 นายกิตติศักดิ์ แก้วมณี
1512 นางสมจิตร บุญชูดวง	1559 นายประมวล สังข์ทอง	1606 นายศักดิ์ชัย หล่อภัทรพงศ์	1653 นายสุปิ่น โคตรสขิง
1513 นายบุญมา ขาวดี	1560 นายสงวน ผากิ่ง	1607 นายเอกศักดิ์ เทียงธรรม	1654 นายรักชาติ สุขสำราญ
1514 นายชาตรี สัทธรรมนุวงศ์	1561 นายณรงค์ฤทธิ์ คำลือ	1608 นายเสนาะ ปานประดิษฐ์	1655 นายปรีดา ทาทอง
1515 นางนริชก ทองแถม	1562 นายวิจิตร ไพบูลย์	1609 นางอุริย์ ตามพระหัตถ์	1656 นายยงยุทธ เงินคล้าย
1516 นายอาทิตย์ จันทเสนา	1563 นายสมชาย อินทนานนท์	1610 น.ส.ภัทรานิษฐ์ วังมี	1657 นายรังสรรค์ ล้วนมงคล
1517 นายพงษ์ศิริ ถือคำ	1564 นายยงยุทธ เสี่ยงล้ำ	1611 นายบัวลม วันเย็น	1658 นายอำนาจ ทองมอญ
1518 นางวิลาวลัย โพธิ์วรรณ	1565 นายรุ่งเรืองชัย ทองคำ	1612 นายดวงแก้ว กรรณิกา	1659 นางทิพย์บุปผา ใบสมุท
1519 นายวุฒิพันธ์ วัจโน	1566 นายบุญเพ็ง ชาชูรส	1613 นายบัญญัติ โยธะกา	1660 นายศุภวัฑ์(มันล) ยศันนท์
1520 นางศิริพันธ์ พานิชกุล	1567 นายประเสริฐ เสงี่ยมอยู่	1614 นายภิรมณ์ ประดิษฐ์	1661 นายบุญมี นาระตะ
1521 นางรัตน ลิสกุลรักษ์	1568 นายวิโรจน์ ทองมัน	1615 นายจำเริญ ธีระพงษ์	1662 นายสมาน คำป่า
1522 นายประทีป ลิสกุลรักษ์	1569 นายสิทธิพงษ์ พลชา	1616 นายประเวทย์ รับผิดชอบ	1663 นายฉลงชัย ศาลางาม
1523 นายธีระพล อินทาทิต	1570 นายเด่น ศรีอินทรีย์	1617 นายประธาน สุภาใจ	1664 นายจันทร์ เพ็ชรเสา
1524 นางรุ่งทิวา แสนนรินทร์	1571 นายนพดล จิตรเที่ยง	1618 นายสุวรรณ ภาณุภา	1665 นายสำเนียง ตาเสน
1525 นายจําณรงค์ สุคันธมลา	1572 นายมนู รัตนคุณ	1619 นายประสิทธิ์ เทพทัศน์	1666 นายสุภาพ เสตะ
1526 นายไล เนตรแสงสี	1573 นายสมบัติ อยู่เพชร	1620 นายชาญศักดิ์ ภัทวงษ์ทอง	1667 นายสังคม พูลเพิ่ม
1527 นายกาน ผงสุภา	1574 นายไพบูลย์ เขี่ยมลระอ	1621 นายธงชัย ทองสุข	1668 นายณรงค์ ถิ่นแฝง



- |                              |                                |                                 |                             |
|------------------------------|--------------------------------|---------------------------------|-----------------------------|
| 1669 นายปริญญา ไชยณรงค์      | 1716 นายไพวรรณ หงอกวิสัย       | 1763 นายจำลอง สวัสดิ์พูน        | 1810 นายวิชัย วิใจคำ        |
| 1670 นายสวัสดิ์ สุรินทร์     | 1717 นายชพัทธ์ ลาภทวี          | 1764 นายวิชาญ หนูคำ             | 1811 นายประสิทธิ์ บุญเกิด   |
| 1671 นายชูวิทย์ จันทร        | 1718 นายสมรึก พักทอง           | 1765 นายประยงค์ จามจรี          | 1812 นายวีรพงษ์ คำมาก       |
| 1672 นายสุวิทย์ เพิ่มจรัส    | 1719 นางวันดี พุ่มพวง          | 1766 นายบุญลือ ชิกอี่           | 1813 นายธนากรณั์ แสงฤทธิ์   |
| 1673 นายประคอง ปัญญ          | 1720 นายสมศักดิ์ ฮาดดา         | 1767 นายทัศนาศา ชนะดี           | 1814 นายคำพันธ์ บุญผางาม    |
| 1674 นายเดชา แจกโวัน         | 1721 นายกฤษดา จันทรลา          | 1768 นายดำรงค์ โล่ห์คำ          | 1815 นายเขมชาติ ช่วยเมือง   |
| 1675 นางพัชรา เพิ่มทรัพย์    | 1722 นายสมหวัง โวหาร           | 1769 นายวิสิฐ สาสีพันธ์         | 1816 นายศักดิ์ ปานจิม       |
| 1676 นางจิราวรรณ จันทนาตาล   | 1723 นายสมเดช ชวิญอ่อน         | 1770 นายภาสกร ทองคำ             | 1817 นางวีไล ปุบพะโก        |
| 1677 นายสุดใจ ทรัพย์ะประภา   | 1724 นายประยूर ถาวรยิ่ง        | 1771 นายสุพจน์ สุระโทก          | 1818 นายชูชีพ สุขจันทร์     |
| 1678 นายสภณ์ สกลพันธ์        | 1725 นายจำลอง จงจาย            | 1772 นายสมคิด เกื้อน่ม          | 1819 นางอารี ศรีสวัสดิ์     |
| 1679 นายวิวัฒน์ รอดเดช       | 1726 นายพรชัย ทองถาวร          | 1773 นายสุรพล ลิขิตวิริยะประการ | 1820 นายวิฑูรย์ ศรีสวัสดิ์  |
| 1680 นายบุญส่ง พูฝั้น        | 1727 นายศักดิ์ ผลงะวา          | 1774 นายวิชาญ บุญเกื้อ          | 1821 นายไชยยันต์ ไชยคำ      |
| 1681 นายเสกสันต์ ตันติโกวิท  | 1728 น.ส.กิตติมา รามัญวงษ์     | 1775 นางจันทิมา ย้อยคุณา        | 1822 นายวิวัฒน์ จันทราพูน   |
| 1682 นายประศาสน์ อ่อนดี      | 1729 นายสำราญ รัชพันธ์         | 1776 นายวุฒิ พันธุ์แก้ว         | 1823 นายมงคล ภัคดี          |
| 1683 นายคนึงกิจ ลีมตระกูล    | 1730 นายสุนทร เชี่ยวชาญ        | 1777 น.ส.ประนอม ชุมเรียง        | 1824 นางวิดา จอมประเสริฐ    |
| 1684 นายจุมพจน์ สิทธิชัย     | 1731 นายสมศักดิ์ นวสุทธิ       | 1778 นายดิเรก กุหลาบศรี         | 1825 นายวิชรินทร์ อัครวงษ์  |
| 1685 นางกรรณิการ์ เรืองถนอม  | 1732 นายศิลป์ชัย สามัญ         | 1779 นายฉัตรชัย กาศลังกา        | 1826 นายประเนตร แก่นปัตตา   |
| 1686 นายทรงเดช แดงโสภ        | 1733 นายสิทธิ ตอนชัย           | 1780 นางกิตติมา ท่อตระกูล       | 1827 นายวิจักร พิภูลศรี     |
| 1687 นางนิโลบล ศรีสุวรรณ     | 1734 นายประชัย คำมาบุตร        | 1781 นายกิตติ ใจไธ้             | 1828 นายวิรัตน์ พรหมแก้ว    |
| 1688 นายอดิศักดิ์ ดอกแก้ว    | 1735 นายสมปอง ช่วยจันทร์       | 1782 นายภิรมย์ ท่อตระกูล        | 1829 นายสุรชัย พูนศิริ      |
| 1689 นายพันธ์ ชนวนศิลป์      | 1736 นายพิพัฒน์พงศ์ ปันคำหนู   | 1783 นายพิษณุ ศรีเพ่ง           | 1830 นายสานันท์ วรรณะ       |
| 1690 นายช้อน โคตรพงษ์        | 1737 นายธงชัย เสียงดัง         | 1784 นายปัญญา เจริญกุลกิจ       | 1831 นางเพ็ญศรี หนูทอง      |
| 1691 นายณรงค์ บุญรักษา       | 1738 นายสมนึก รื่นเรืองฤทธิ์   | 1785 นายสำรวย เทพพิทย์          | 1832 นายถวิล ปันแก้ว        |
| 1692 นายสมชาย หวังศุภางค์กุล | 1739 นายธวัช คชะ               | 1786 นายเอกอรรถ จันทานุปาน      | 1833 นายวิชัย ศรีจันทาม     |
| 1693 นายกงพัฒน์ ส่งาลี       | 1740 นายอธิรัฐ เสงี่ยมณี       | 1787 นายอำพล ศรีโหม่น           | 1834 นายสมศักดิ์ ศรีหาบุตร  |
| 1694 นายปิ่น เข็มกันท์       | 1741 นายโกมินทร์ เวินแก่น้อย   | 1788 นายนิวัต ดีสันเทียะ        | 1835 นายประคิด เตชโบราณ     |
| 1695 นางสุนิสา พูนพิน        | 1742 นายจันทร์ นาคด้อย         | 1789 นายบำรุง มูลพิลึก          | 1836 นายประเทือง มะลิ       |
| 1696 นายสมหมาย หอมช่วย       | 1743 นายทองอินทร์ มัญจะกาภ     | 1790 นายบัณฑิต วงศ์เขียว        | 1837 นายพัฒน์ ถิ่นถาน       |
| 1697 นายเฉลิมเกียรติ สิบถวิล | 1744 นายพัฒน์พงศ์ ศรีระสันต์   | 1791 นายศิริพัฒน์ ธโนภาสสกุล    | 1838 นายวาสนา ท่อทอง        |
| 1698 นายเฉลิม แดงทอง         | 1745 นายปรานิต ตรีเกียรติพิศาล | 1792 นายอำนาจ เพ็งคล้าย         | 1839 นางวริยพรรณ โหมตเทศ    |
| 1699 นายหนวด ปรางหงษ์        | 1746 นายเทียนชัย บุดาคำ        | 1793 นายชัยพงศ์ ชูมี            | 1840 นายสุธา ประสมทรัพย์    |
| 1700 นายบัววัน สิทธิวงษ์     | 1747 นายอนันต์ ไชยศรี          | 1794 นายวิสิษฐ ว่องสนั่นศิลป์   | 1841 นายศราวุธ แปลงประวัตติ |
| 1701 นายพนมไพร พงษ์ชัยภูมิ   | 1748 นายมนตรี ดวงเด่น          | 1795 นายคมสัน กำเหนิดหล่ม       | 1842 นายพิพัฒน์ อินตะผัด    |
| 1702 นายรณยุทธ ภูมิกอนสาร    | 1749 นายสุเมธ ทองแก้ว          | 1796 นางลำลี อยู่จรัส           | 1843 นางนลธญา ภัคดีกุล      |
| 1703 นายพันไช แก้วอุทุม      | 1750 นายศราวุธ เชื้อสมุทร      | 1797 นางนวลทิพย์ ศิริกุล        | 1844 นายดาวเรือง สีชมภูพาน  |
| 1704 นายประสิทธิ์ คุ่มหมู่   | 1751 นายदनัย เหมรา             | 1798 นายชาติชาย ชำนิการ         | 1845 นายอนุถุล ชุนแก้ว      |
| 1705 นางปักอี ทองเทพ         | 1752 นายปรารพ แปลงงาน          | 1799 นายอารมณั์ ศิริกุล         | 1846 นายปัญญา วงศ์ชาชม      |
| 1706 นางวันเพ็ญ คำสมุทร      | 1753 นายสุชาติ เจริญโย         | 1800 นายกำพร เจริญวัฒนะ         | 1847 นางสุจิตรา วงศ์ชัย     |
| 1707 นายธนพัฒน์ เพชรหนู      | 1754 นายสวาท บุญย้อย           | 1801 นายชัชวาล คำด้อย           | 1848 นายสมพร คุ่มบุญน้อย    |
| 1708 นายสมหวัง หวังเศรษฐกุล  | 1755 นายสบาย ยงแก้ว            | 1802 นางติต สมจิตร              | 1849 นายสัญญา จันทรเดช      |
| 1709 นายธนบูร นามรัสสี       | 1756 นายปิติพงษ์ ละเลิศ        | 1803 นางวลัยทิพย์ มูลโกภาส      | 1850 นางศิริลักษณ์ ทองอยู่  |
| 1710 นางณัชชนม์ คำบุศย์      | 1757 นายเสรี โพธิ์พินิจ        | 1804 นางณัฐจารีย์ วิชาโคตร      | 1851 นายสัญญา ปานกำเหนิด    |
| 1711 น.ส.วิไลวรรณ ธนะสูตร    | 1758 นายบุญชัย อินทวงศ์        | 1805 นายเสกสรรค์ เกตุตรง        | 1852 นายทรงคุณ ดาลัดกวิน    |
| 1712 นางปารณีย์ พลอยเพียงทอง | 1759 นายสมชาติ หลวงพรหม        | 1806 นายวันชัย ทองโชค           | 1853 นายชาญ อินดี           |
| 1713 นางเสาวณี เพ็งสลด       | 1760 นายบุญญา สองเมือง         | 1807 นายธีระยุทธ แสนสามกอง      | 1854 นายทองพูล ศรีสองเมือง  |
| 1714 นายสังข์ชีพ สมัยกุล     | 1761 นายรัตนพันธ์ สะลิมาต      | 1808 นายอดิศักดิ์ สุรแสง        | 1855 นายอารีย์ ทองวีไล      |
| 1715 นายธนภฤต ชำคมเขตร์      | 1762 นายธีระนันท์ วิชรเสรีกุล  | 1809 นายสนอง ธรรมเกษร           | 1856 นายนิวัติ นพแก้ว       |

- |                               |                                |                                   |                              |
|-------------------------------|--------------------------------|-----------------------------------|------------------------------|
| 1857 นางเรณู จันทรศิริदानนท์  | 1904 นางอำพร สัตยานุรักษ์      | 1951 นายสุวิमार พงษ์แก้ว          | 1998 นายเลิศ เอื้อทวีพล      |
| 1858 นายสุเทพ ศิริรัตน์       | 1905 นายประจวบ นุชสิน          | 1952 นายจอม จันทะ                 | 1999 นายสุทธิ เชษฐบุตร       |
| 1859 นายอรุณ สุทธิรักษ์       | 1906 นางวิลาวรรณ เกียรตินันท์  | 1953 นายรงค์ฤทธิ์ วงศ์วาท         | 2000 นายรัชพล โคตรมงคล       |
| 1860 นายทองหล่อ เนื่องกลิ่น   | 1907 นายอนุชาติ ภิญญ           | 1954 นายนรินทร์ สายขอ             | 2001 นายวัชรพล นันตะวงษ์     |
| 1861 นายชูชาติ เนื่องซึ้ง     | 1908 นายชาญจิตร ใจมั่น         | 1955 นายสายฝน คุณะตอย             | 2002 นายวิจารณ์ ประกอบแสง    |
| 1862 นายสมชาย อรุณเนตร        | 1909 นางกัลยา รัตนะชีวะกุล     | 1956 นายจิรพันธ์ หมวดจันทร์       | 2003 นายประทวน อุตโรทัย      |
| 1863 นายประดิษฐ์ มาลัยสุริยา  | 1910 นางอำไพ บุชดาจันทร์       | 1957 นายวิจิต บุญสนิท             | 2004 นางพรพรรณ สัตถาภรณ์     |
| 1864 นางชลธิชา ลิขิตภูมิ      | 1911 นายจรณ์ แก้วคง            | 1958 นายสังวร หม้อกรอง            | 2005 นายชด บูชา              |
| 1865 นางอันธนา ธรรมสง่างาร    | 1912 นายอารัญ อารินทร์         | 1959 นายชาญวิทย์ แสงสร้อย         | 2006 นายเจริญ ใจชน           |
| 1866 นายพงศกร อุ่นอก          | 1913 นายฤทธิศักดิ์ ดวงจันทร์   | 1960 นายสุทิน การสมบัติ           | 2007 นางเกษร จันทรมณี        |
| 1867 นายคมสัน คล้ายคลึง       | 1914 นางสุรส วุฒิอ่อน          | 1961 นายวิโรจน์ ศิริอุมากุล       | 2008 นายอนุสรณ์ วิริยะรัตนพร |
| 1868 นางเครือมาศ ชัยจินดา     | 1915 นายศราวุธ บุญสู่          | 1962 นายภูลุส ฤทธิหมอ             | 2009 นายยณรงค์ชัย ทิมะนันท์  |
| 1869 นางพัชรี ตุลา            | 1916 นายวีเชียร ผกาศรี         | 1963 นางอารีย์ ทองแก้วเกิด        | 2010 นางเพลิน ปานดำรงค์      |
| 1870 นายสำราญ เพ็ชรพลพันธ์    | 1917 นายสงวนศักดิ์ งามยงล้ำ    | 1964 นายพัฒนา มะลิรส              | 2011 นางกัญจนา บุญภักดี      |
| 1871 นายบัวบาน ภาวะพรหม       | 1918 นายเดชพิทักษ์ เชื้อคมตา   | 1965 นางวลัยพร สติติวิบูรณ์       | 2012 นายบุญรัตน์ สุริยะ      |
| 1872 นางพัชราภรณ์ มีทอง       | 1919 นางพรพิมล อมรโชติ         | 1966 นายวินัย ธนาคำ               | 2013 นายณรงค์ วงศ์สุวรรณ     |
| 1873 นายจิรวุฒินัน มีมาพันธ์  | 1920 นายไชยวิทย์ สุวรรณพงษ์    | 1967 นายชัชวาลย์ วันไชย           | 2014 นายสมศรี อินจัน         |
| 1874 นายวิเศษ ตลับเงิน        | 1921 นายธีระ เต็มมงคลล้ำ       | 1968 นางปัทมา ทิพรส               | 2015 นายพิเชษฐ ศรีสวัสดิ์    |
| 1875 นายบุญส่ง ม่วงศรี        | 1922 นายวรการ อินทะนิล         | 1969 นายสังวรณ์ หมื่นชำนาญ        | 2016 นางสังเวียน พรหมศิริแสน |
| 1876 นางสุวรรณ พวงเพชร        | 1923 นายดุสิต วันชัย           | 1970 นายสินธพ เรือนมั่น           | 2017 นายกลิน วงษ์สวัสดิ์     |
| 1877 นายไพบูลย์ พวงเพชร       | 1924 นายประลอง ช่วยสุรินทร์    | 1971 นายนิพล ล่องลม               | 2018 นายวิรัตน์ บุญพรหม      |
| 1878 นายสอาด สุขเจริญ         | 1925 นายสุพิน อนุบุตร          | 1972 นายนคร คำภูษา                | 2019 น.ส.บุษกร โพธิวงศ์      |
| 1879 นางละม่อม วรพุทธ         | 1926 นางชนิดา พุ่มพวง          | 1973 นายบุญร่วม อุ่นโต            | 2020 นายสมชาย เอี่ยมอาจ      |
| 1880 นายสาธิต เรือนมั่น       | 1927 นายสวัสดิ์ชัย สิบวงศ์     | 1974 นายทินกร พิริโยธา            | 2021 นายธงชัย เศษะสิทธิ์     |
| 1881 นายอาทิตย์ ธรรมโม        | 1928 นายพรต เจริญพร            | 1975 นายวีเชียรศักดิ์ เพชรดี      | 2022 นายดนุศักดิ์ หมื่นไธย   |
| 1882 นายสมาน คงเย็น           | 1929 นายวิวัฒน์ จันทรสว่าง     | 1976 นายมงคล แสนมงคล              | 2023 นายเกษมสุข ผูกไมตรี     |
| 1883 นายสงกรานต์ มะลิ         | 1930 นายประเทือง โกมลเพรินทร์  | 1977 นายเกียรติศักดิ์ แจงชูศักดิ์ | 2024 นายธนสาร จันทโรทัย      |
| 1884 นายไกรลาศ วงศ์วานิช      | 1931 นายเสวก น้อยพล            | 1978 นายวิชัย เกษอารี             | 2025 นายสมเกียรติ กัลปพฤกษ์  |
| 1885 นางสาวลิณี กำเนิดท่าพญา  | 1932 นายสมเกียรติ พวงเกาะ      | 1979 นายวิโรจน์ นพสุวรรณ          | 2026 นายนิมิตร เจริญคุณ      |
| 1886 นายชำนาญ สิบรักษ์        | 1933 นายอุดม โพนภูษา           | 1980 นายอาทิตย์ สุวรรณรัตน์       | 2027 นางสาวทอง พิมสาร        |
| 1887 นายเกรียงศักดิ์ คงคาช้อย | 1934 นางอรชร หนูพันธ์          | 1981 นายอดิศักดิ์ เจ๊ะมิ          | 2028 นายบำรุง แสงสว่าง       |
| 1888 นายวีเชียร นำสไต         | 1935 นายยศ จักัน               | 1982 นายพรชัย เกษหอม              | 2029 นายบุญศรี หนีโสภา       |
| 1889 นายนุกร แก้วตื้น         | 1936 นายอำพัน พรหมศิริแสน      | 1983 น.ส.ศิริดา ผ่องสุขสวัสดิ์    | 2030 นายศุภฤกษ์ กสิ์เหลียง   |
| 1890 นายอนุรักษ์ สุรังษี      | 1937 นายสุเทพ ผูกโพธิ์         | 1984 นายสงบ ไชยศรี                | 2031 นายสัญญา จุลนันท์       |
| 1891 นายสนอง สังห์นั่ม        | 1938 นายปรีชา เสงี่ยมวิบูล     | 1985 นายนพดล บุญเกาะ              | 2032 นายรณฤทธิ์ ปลื้มใจ      |
| 1892 นายวิวัฒน์ วัชชีน        | 1939 นายพนม เรืองนรา           | 1986 นายอรุณ หนูชิต               | 2033 นายสุทิน ศรีบุรินทร์    |
| 1893 นายทวีศักดิ์ อธิสมงคล    | 1940 นายสมควร พรหมมา           | 1987 นางพัชรี เหมือนจา            | 2034 นายวีระชาติ อาจนาเสียว  |
| 1894 นายจรรยา บัวบาน          | 1941 นายสุพจน์ เชื้ออินทร์     | 1988 นายอำนาจ หินเทา              | 2035 นายสุรพล มิตรดี         |
| 1895 นายพงษ์ศักดิ์ วุฒิสาร    | 1942 นายลิขิต ศรีวิสุทธิ       | 1989 นายพนม ชาวคำเขต              | 2036 นายประเสริฐ มั่นใหญ่    |
| 1896 นายอารีย์ โสมสิทธิ์      | 1943 นายสมชาย จันทรประทักษ์    | 1990 นายสุกรี อรรถพร              | 2037 นายเปลี่ยน วงศ์พุ่ม     |
| 1897 นายวิมล ทิพย์มณฑิเยร     | 1944 นายสุกรี พงษ์เลือ         | 1991 นางสุธี วันตานาม             | 2038 นายภูมิมิตร ด้วงคง      |
| 1898 นายภูวดล ราชตะหวา        | 1945 น.ส.สุกัญญา กลินศักดิ์    | 1992 นายประจักษ์ กัญภัย           | 2039 นางวิจิตร อ่องสมหวัง    |
| 1899 นายนพดล ลานสม            | 1946 นายศิลป์ชัย พรหมพิชัย     | 1993 นายสมหวัง ทองล้อม            | 2040 นายสมฤกษ์ ภูมิตรกฤษณา   |
| 1900 นายบริวัฒน์ หลวงพรหม     | 1947 นายปรีวัฒน์ แป้น้อย       | 1994 นายเฉลิม เหมือนหงษ์          | 2041 นายนคร เจริญสืบสกุล     |
| 1901 นายสำราญ กลางสูงเนิน     | 1948 นางปาริชาติ วิริยางคจิตตะ | 1995 นางสิริพร มาตรนอก            | 2042 นายธาดา เสาวลักษณ์      |
| 1902 นายสมบิณ มิ่งศิริ        | 1949 นางจรินทร์ สุขเล็ก        | 1996 นายพรพรหม ธเนศอนันต์         | 2043 นายจำเป็น ผอมภักดี      |
| 1903 นางวีณา หนูยิ้ม          | 1950 นายอนุ วงษ์จันทร์         | 1997 นายประยูร ชัยปา              | 2044 นายทรงศักดิ์ สุริยะวงศ์ |



2045 นายวินัย เทพเสนา	2092 นางวิภาวรรณ บุญชู	2139 นางตรุณี บุญถึง	2186 นายสมบัติ เตชะวงศ์
2046 นายสมส่วน โคลแล	2093 นายแสวง ฉาดฉาน	2140 นายธนกฤต สุขสำราญ	2187 นายณรงค์ดี วิจิณ
2047 นายดำรง ทองพราว	2094 นายอภิสิทธิ์ พวงยะ	2141 นายอำนาจ ผืนคำอ้าย	2188 นายสนิท นุ่มสงค์
2048 นายสำราญ ชัยสิทธิ์	2095 นายวิโรจน์ ถาวรสังข์	2142 นายเสน่ห์ วรรณพัฒน์	2189 นายสมชาย ทองคำใส
2049 นายสุบิล ใจดี	2096 นายสิทธิศักดิ์ ภูเนตร	2143 นายบุญมา อาชาชาญ	2190 นายศักดิ์สิทธิ์ พัดตะนะ
2050 นายอำนาจ คงเหมาะ	2097 นางอุทาร์ตน์ ภูไพบูลย์	2144 นายวสุธร อุตบัววงศ์	2191 นายอำพร คำกลม
2051 นางดารณี สีโท	2098 นางสงกรานต์ เวียงคำ	2145 นายมนัส เกินบุรินทร์	2192 นายประเสริฐ ภาควงมิ
2052 นายสิริศักดิ์ โสทรบุษ	2099 นายสุชาติ ทองพุ่ม	2146 นางวราวรรณ ธนะกิจรุ่งเรือง	2193 นายผดุง เตปินยะ
2053 นายวุฒิชัย ศรีทรงเมือง	2100 นายอุทัย ลีธิ	2147 นายสมัชชา สังข์ทอง	2194 นางธัญญาภรณ์ ไชยศรี
2054 นายคมน์ เครืออยู่	2101 นายสุริยา สุวรรณกุล	2148 นางจรัสศรี ศรีประดิษฐ์	2195 นายประวิทย์ เหมือนเผ่าพงษ์
2055 นายสัมฤทธิ์ ม่วงไหมทอง	2102 นางปราณี ยิ่งยงค์	2149 นายอานุกาฬ พัฒนาโกศล	2196 นายแอ๊ด แก้วเขียว
2056 นายหัตถพล คล้ายแท้	2103 นายมานิต มีนรีระ	2150 นายคงศักดิ์ พุทธะ	2197 นายสมเกียรติ ชื่นเย็นดี
2057 นางวนิดา อัครชัยสังจา	2104 นายวิโรจน์ พวงภาคีศรี	2151 นางฉวีวรรณกัญญา ศรีหาผล	2198 นายทิวา กรณีย์
2058 นายสุรสิทธิ์ แก้วพรรณา	2105 นางอรวรรณ ราษฎร์บริรักษ์	2152 นายฤทธิชัย พูลพงษ์	2199 นายสมบัติ อ่อนสอาด
2059 น.ส.ณัฐวรรณ เทพเสนา	2106 นายคำใส รอบรู้	2153 นายธรรมนพ นววัฒน์	2200 นายทรงพล มาแพ้ว
2060 นายชัยสิทธิ์ ตระกูลศิริพาณิชย์	2107 น.ส.วรรณวดี หงษาชาติ	2154 น.ส.กฤษณลักษณ์ สิงห์อินทร์	2201 นายสิงขร มั่นหาญ
2061 นายรณภพ ณรงค์	2108 นางเอื้ออนุช ไซดิรัตน์	2155 นายทองพูน ชัยกั้ง	2202 นายสุเมธ บำรุงเยี่ยม
2062 นายสุเทพ แสงขาว	2109 นายชจร บุญจันทร์	2156 นายบุญนพ แบ่งใจ	2203 นายสุจิน สุหนัดตา
2063 น.ส.กรรณิการ์ คลังทรัพย์	2110 นายอำนาจ ครูสุพรรณ	2157 นายประเสริฐ ไทยกั้ง	2204 นายธานีพร ตันสกุล
2064 นายชาคริต เสือใจ	2111 นายมานพ สามัญ	2158 นายไพโรจน์ เพ็ชรกั้ง	2205 นายประทวน สุระมูล
2065 นายมานพ ปันตา	2112 นายเอก ททรัพย์พันธ์	2159 นายโกญจนาท งามเนตร	2206 นายสุพรรณ ชาวพลับ
2066 นายเวียน ชูคำ	2113 นายสมบุรณ์ พุทธวงศ์	2160 นายอินสม หนองใจ	2207 นายประภาส ถนหนแก้ว
2067 นายภาณุ จูงสาย	2114 นายธนธิป ไอลสุวรรณย์	2161 นายทรวง มูลหล้า	2208 นายยุทธศักดิ์ แสนหรินทร์
2068 นายวิสูตร ศรีสงวน	2115 นายทงศักดิ์ ทารัตน์	2162 นายจักรพันธ์ บุญสูง	2209 นายวิโรจน์ วงศ์ศิริรัฐชาติ
2069 นายวัฒนา สงวนวงศ์	2116 นายมงคล อินมงคล	2163 นางดวงใจ ชื่นชมกลิ่น	2210 นางสิริกัท สิบคำ
2070 นายฉลวย ชัยสาร	2117 นายสัมฤทธิ์ สมบัติ	2164 นายเลื่อน รสเข้ม	2211 นางปาริฉัตร เนียมพุ่มพวง
2071 นายยุทธพงษ์ วงศ์วาด	2118 นายไชยธัย บุญภูพันธ์ตันดี	2165 นายห้วง มาแก้ว	2212 นายวิสูตร เฟื่องสุข
2072 นางสุภาวดี มณีรักษ์	2119 นายวิชาญ ราชหารินทร์	2166 นายศุภชัย ใจกลม	2213 นายบุญทอง ชัยวงศ์
2073 นายคารม วังพิบูลย์	2120 นายหรินทร์ ตริยงค์	2167 นางอังคณา อังศุพัฒนา	2214 นายศักดิ์ดา อินทรสิทธิ์
2074 นายสุวิทย์ ดิษสกุล	2121 นายวิเชียร มาลี	2168 นายสมศักดิ์ ชูสม	2215 นายแวว ปนตะคุ
2075 น.ส.เพชรลัดดา ยอดคำปัน	2122 นายสามารถ อรุณโชติ	2169 นายไพโรจน์ นาคบาง	2216 นายอิสระ ศรีวัฒนาภรณ์
2076 นายคำเนิง โชติกุล	2123 นายประสาธน์ สุวรรณคำ	2170 นายนิพนธ์ ศรีสมุทร	2217 นายธีรรัตน์ เอี่ยมเหมือน
2077 นายนิกร พลดี	2124 นายจรัส คำมูล	2171 นายปริญญา สมวงษ์อินทร์	2218 นายสงกรานต์ เกตุทับทิม
2078 นายสามารถ เรืองพุ่ม	2125 นางอัชชา หุตะมาน	2172 นายทักษิณ เสภารัตนาพันธ์	2219 นายวิชัย เจริญ
2079 นายยงยุทธ ใจชุ่ม	2126 นายนิพล ทูลพุทธา	2173 นายบุญส่ง ศรียศสมบัติ	2220 นายสัญญา วัฒนกุล
2080 นายวรายุทธ นิลมิ่ง	2127 นายนิคม ศรีละมูล	2174 นางอรจิตต์ จักรกุล	2221 นางภัคจิรา นวนแท้
2081 นายวุฒิชัย เผื่อคง	2128 นายบรรจง ปันแก้ว	2175 นายทวี กันหาวัน	2222 นายพนม เรืองเจริญ
2082 นายประเสริฐ สารใจ	2129 นายอนุกิจ วิชาญ	2176 นายบุญเลิง ลุนไธสง	2223 นายสันธาน มั่นคง
2083 นายประพงษ์ อรรถสิทธิ์	2130 นายเก็ม นราพล	2177 นายวิชัย เสนาธรรม	2224 นายพิบูลย์ โชตเศรษฐ์
2084 นางเทียนฤทัย แก้วประเสริฐ	2131 นายวิเชียร สุขมะโน	2178 นายชาญณรงค์ ดวงดารา	2225 นายนิรัน สอนสา
2085 นายสมพร ยืนยง	2132 นางสุจิตรา ชนะฤทธิชัย	2179 นายณรงค์ วงษ์บำรุง	2226 นายพรชัย ศรีโพธิ์ทอง
2086 นายเรือง สัมพันธ์สิทธิ์	2133 นายประสิทธิ์ สุวรรณศรี	2180 นายสมพงษ์ ประชุมหิตรี	2227 นายศราวุฑู สุกเหลือง
2087 นายประสิทธิ์ วงศ์ตาหล้า	2134 นายพงษ์ชัย จันทนสมิต	2181 น.ส.พัชรี เลือเปรม	2228 นางยุพิน คงนิติธรรม
2088 นายดำรง บุญมี	2135 นายประสงค์ พุกชื่อตรง	2182 นางจันทร์ดา เข็มรัตน์	2229 นายภิญโญ นิลเวช
2089 นายสหัส กะลาสี	2136 นายธงชัย ถวิลรักษ์	2183 นายอรุณเดช ภารัตนวงค์	2230 นายชัยพรรณ ศรีสุนทร
2090 นางจวีวรรณ เล่งอี่	2137 นายสุเทพ บัวจันทร์	2184 นางจิตรา ชลัมพูช	2231 นายสา แสงสว่าง
2091 นายองอาจ เล่งอี่	2138 นายเจริญ เพลงพิโรจน์	2185 นายวินัย รุ่งราช	2232 นายสุชาติ เล้าตระกูล

- 2233 นายเจริญ รัตน์พานิช  
 2234 นายพิภพ อรุณจินดาวรรณ  
 2235 น.ส.จันทร์ฉาย โยธคง  
 2236 นายทรงเดช สุขวุฒิกุล  
 2237 นายสัญญา พรหมมาศศรี  
 2238 นายสมศักดิ์ มณฑาทอง  
 2239 นายประดิษฐ์ กระจาดทอง  
 2240 นายสมบัติ ภูพันธ์  
 2241 นางลัดดา จรรย์เวทย์  
 2242 นายเมธี ยืนชีวิต  
 2243 นายวัน สุวรรณชาติ  
 2244 นางเพ็ญศรี ศรีจันทร์  
 2245 นายเพ็ญ เจาจะจง  
 2246 นายประภาส เครือแก้ว  
 2247 นายสมชาย มีชัย  
 2248 นางยุภา ดั่งโยธา  
 2249 นายศิริ คำสุข  
 2250 นายสมศักดิ์ เทพจิตร  
 2251 นางสาวพิน เนียมพูล  
 2252 นายสมคิด แสนโกด  
 2253 นายพิริยะ ปัญญาสาร  
 2254 นายสุทัศน์ ละระใจ  
 2255 นายประยูรศักดิ์ หนูไชยา  
 2256 นายสุรศักดิ์ พิสัยพันธ์  
 2257 นางสิริประภา ถึงคุณ  
 2258 นายวิโรจน์ วรรณชัย  
 2259 นายอรอนพ ไชยลังกา  
 2260 นายสุทกิตต์ บุญบุตร  
 2261 นายวีรล โมลา  
 2262 นางเพ็ญรัตน์ คงฤทธิ์  
 2263 นายพรชัย ศรีสมบัติ  
 2264 นายสมศักดิ์ แมดเมือง  
 2265 นายนิกร ศรีธิ  
 2266 นางจิตตาพร สารเวก  
 2267 นายสุชาติ โภษณงค์  
 2268 นายวิสุทธิ์ เมืองเจริญ  
 2269 นายอัมพร ปานมงคล  
 2270 นายสมบัติ ลิขงามเลิศ  
 2271 นายธวัชชัย สวีสต  
 2272 น.ส.เพ็ญจิตร ภาวังสวัสดิ์  
 2273 นายประสาธ มณีสวัสดิ์  
 2274 นายชาญณรงค์ สิงห์แก้ว  
 2275 นางวนิดา รวยสำราญ  
 2276 นายสกล สาริกา  
 2277 นายทงศักดิ์ แสงประสิทธิ์  
 2278 นายวีเชียร แสงอินทร์  
 2279 นายณรงค์ หนูชูแก้ว  
 2280 นายปัญญา รักธรรม  
 2281 นายวิวัฒน์ สีสองสม  
 2282 นายสาหุต จีบโจง  
 2283 นางอรทัย มณีโต  
 2284 นายสุพจน์ เสวตอาคเนย์  
 2285 นายอดิศักดิ์ แดงสกุล  
 2286 นายสุรียัน อนุลาวัฑ์  
 2287 นายสุชาติ จันทวงษ์  
 2288 นางพรทิพย์ ภูรินทร์  
 2289 นายธัชชัย ใจปลอด  
 2290 น.ส.โสภี บริสุทธิ์  
 2291 น.ส.สุวรรณี วงษ์จุ  
 2292 น.ส.ประนอม พรพานิช  
 2293 นายกรคิด ดาวนนท์  
 2294 นายประชัน ธรรมปอก  
 2295 นายสมฤทธิ์ เขียวธานี  
 2296 นายประวิทย์ โยธารามฎี  
 2297 นายศราวุฒิ โกอินตะ  
 2298 นายไพศาล พัฒนุ  
 2299 นายไพรัช มิ่งผล  
 2300 นายอัสสตา เกื้อการ  
 2301 นายหิรัญ เพชรมาก  
 2302 นายปิยะ แข่งเพ็ญแข  
 2303 นายอำนวยการ เหล่าตระกูลงาม  
 2304 นายสุรพล อินถา  
 2305 นายณรงค์เดช อรุณโรจน์  
 2306 นายสุรัตน์ วิเศษลา  
 2307 นายวิรัตน์ สิทธิมูล  
 2308 นายสมเดช เครืออ้อม  
 2309 น.ส.วาสนา ก่อผล  
 2310 นายทองดี วิหก  
 2311 นายอนุชา แก้วหยอง  
 2312 นายไพศาล สถิตวิบุรณ์  
 2313 นายนิรันดร์ กันกา  
 2314 นายวิชชา ร่วมสุข  
 2315 นายชัยวัฒน์ โพธิ์แจ้ง  
 2316 นายวรพจน์ ล้อมลิ้ม  
 2317 นายเจริญ พระสงฆ์  
 2318 นายดิเรก ส่งเสริม  
 2319 นายมานะ เกิดมณี  
 2320 นายหนพดล เมงาจา  
 2321 นายยุทธ เทพกุล  
 2322 นายประพันธ์ โมลิกรัตน์  
 2323 นายชัยรัตน์ บุญศรี  
 2324 นายไชยยันต์ วงศ์โสมะ  
 2325 นายทรงวุฒิ บัวเพชร  
 2326 นางยุพดี ชิกเขียว  
 2327 นางปัญจมา ปัญญาวิวัฒน์กุล  
 2328 นายวีรญาณ กตหน้าคำ  
 2329 นายคำ คำบุญชู  
 2330 นายจงรัก ภูไพบูลย์  
 2331 นายสัญญา ศรีประดิษฐ์  
 2332 นายสมบัติ สร้อยทอง  
 2333 นายกิตติชาญ เล้าหล้า  
 2334 นางศิริเนตร ชุนศรีหวาน  
 2335 นายทองเลื่อน จันทแก้วบุญมี  
 2336 นายกนกพันธ์ ชิมจันทร์  
 2337 นายตระกูล เขียวเอี่ยมวัฒนา  
 2338 นายถาวร แก้วอารีย์  
 2339 นายมงคล ทิพย์โพธิ์  
 2340 นายปรีชา คชพล  
 2341 นายเกียรติกุล ขจรจิตต์เมตต์  
 2342 นายสมศักดิ์ จันทนะ  
 2343 นายชัยรัตน์ ศรีน้อย  
 2344 นายสุทธีวัฒน์ พลอยชุม  
 2345 นางเพ็ญศรี อดิวรรณพัฒน์  
 2346 นายประชา ลือชูวงศ์  
 2347 นายสมพงษ์ ชำช่วง  
 2348 นายบุญช่วย ดาทอง  
 2349 นายธีระ ใจเด็ด  
 2350 นางอรพินท์ สุวรรณทัต  
 2351 นางธมกร ลายกนก  
 2352 นางวรรณชรินทร์ จิตรสมัคร  
 2353 นายนุวรรต ลีลาพตะ  
 2354 นายอมร โนนชิต  
 2355 นายพัฒนา ทองใบ  
 2356 นายนำพล เขียวคำปิ่น  
 2357 น.ส.จิตติมา เรศสุข  
 2358 นายทรงศักดิ์ สุขเกษม  
 2359 นายวรรณชัย จันทร์เพ็ญ  
 2360 นายดำรงค ชาญภักดีนิยม  
 2361 นายปรีชา รอดเพชร  
 2362 นายทินกร กลิ่นสุคนธ์  
 2363 นายสุพจน์ อนันต์บุญสุข  
 2364 นายสมจิตร ฤทธิปะ  
 2365 นายองอาจ จันทร์น้อย  
 2366 นายชัยณรงค์ วิทวายศรีจุ  
 2367 นางภาวิณี ตันสกุล  
 2368 นายภาสกร นาสัยเวียง  
 2369 นายบางรักษ์ เชษฐสิงห์  
 2370 นางสุพิชฌาย์ แสงแข  
 2371 นางอัจฉรา ชิมเจริญ  
 2372 นายมานพ เขียวชำนาญ  
 2373 นางอวาดี ปานเจิม  
 2374 นายสุนทร สุทธนะ  
 2375 นางสุจิตรา ตระกูลเลิศรัตน์  
 2376 นายตรีภพ ทิพย์ศักดิ์  
 2377 นายประภากร พัฒนศรีชัย  
 2378 นายสมยศ แสงนิล  
 2379 นายพนม ช้างงา  
 2380 นายเชาว์ ใจทิพย์  
 2381 นายวิลาศ อนุจันทร์  
 2382 นางสาวทองหมอกขุนทด  
 2383 นางบุศรา พุ่มพวง  
 2384 นายวัฒน์ชัย ฉิมแย้ม  
 2385 นายสุทัศน์ เชื้อนเพ็ชร  
 2386 นายประกอบ นพภาค  
 2387 นายเอกมินทร์ บุญพระรักษา  
 2388 น.ส.ณัฐกาญจน์ ชูจันทร์  
 2389 นายสุเมธ ฉวงวน  
 2390 นายสมศักดิ์ พิทยโยธา  
 2391 นางสุพรรณิ สุนทร  
 2392 นางจิตตภา สุวรรณพาหุ  
 2393 นางเกศรี ฉัตรเงิน  
 2394 นายเกตุ ลัมพันทะสิทธิ์  
 2395 นายเจษฎา เอนกคณา  
 2396 นายสมบุญ แก้วเกิด  
 2397 นายอัมรินทร์ ทรัพย์ทอง  
 2398 นางรุ่งอรุณ ปานมงคล  
 2399 นายวาทิ วีรโกศล  
 2400 นายประชวน เลือแก้ว  
 2401 นายส.ชัย ไชยฤทธิ์  
 2402 นายสุชาติ สมหมาย  
 2403 นายคิด ทาวัน  
 2404 นายไพรัช อินตะจิง  
 2405 นายสงคราม ยาพิกุล  
 2406 นายโสภา ทองใหม่  
 2407 นางบุปผาชาติ วงศ์สุวรรณสิริ  
 2408 นายหยัน สายทอง  
 2409 นายเกียรติศักดิ์ เพชรสกุลวงค์  
 2410 นายสมเกียรติ รัตนกลิ่น  
 2411 นายบุญส่ง วงศ์ภา  
 2412 นายช้อง คุ่มเครือ  
 2413 นายวิโรจน์ ขวัญแก้ว  
 2414 นางศุภา ศรีสมัย  
 2415 นายปิยะ อบอาย  
 2416 นางกัลยาณกิต จัตวา  
 2417 นายบุญมี พิมพ์สาร  
 2418 นายเพียร ถึงคุณ  
 2419 นายอดิศักดิ์ สุวรรณโณ  
 2420 นายเสมอ ภาวะเกษ



2421 นายสุรินทร์ วิทยาพรวัว	2469 นายวิชัย นันลึงค์	2517 นายคิวนัฐ สี่เหรียญน้อย	2565 นางทัดดาว พรหมเพ็ชร
2422 นายมานพ ตู่คำ	2470 นางสุภาชิต วงษ์กัญญา	2518 นายบุญเหลือ โกยทรัพย์มา	2566 นางสยมพร สวัสดิ์วงษ์
2423 น.ส.นนทพร จินดา	2471 นางณัฐวรรณ วงษ์สุกรรม	2519 นายพัต บุญสารี	2567 นายเฉลียว สีทอง
2424 นายเมฆาล ยะนาวังค์	2472 นายศรีวรรณ สิงห์ทะนะ	2520 นายสมใจ สวดสม	2568 นายกิตติเชษฐ รัตแก้ว
2425 นายพฤษก์ หล้าบุตร	2473 นายไพรัชย์ วงศ์หน่อ	2521 นายภิญโญ จำปาทอง	2569 นายวิทยา นุ่มนวล
2426 น.ส.เสาวลักษณ์ อุดมอภิรัตน์	2474 นายนคร มีวรรณสุขกุล	2522 นายสมหมาย มีสี	2570 นายพรชัย ปทุมรัตน์ธาร
2427 นางเพ็ญทิพย์ พิณสายแก้ว	2475 นายเจริญ ชูหนอง	2523 นายสุรสันต์ ประทุมไช	2571 นายมานิตย์ มณีทิพย์
2428 นางพิมพ์ บุนนาราช	2476 นายกฤษณะ นิสสะ	2524 นายเสน่ห์ ยะกันมูล	2572 นายสมศักดิ์ จิตคงสง
2429 นายชัยยุทธ สนธิสุทธิ	2477 นายดวงจันทร์ กิริรักษ์	2525 นางปราณี นาคชำนาญ	2573 นายสมพงศ์ อินชัตย์
2430 นายพงษ์ธร บรรณโคภิษฐ์	2478 นายสง่า อินทจักร	2526 นางวาสนา สีสั่งข์	2574 นายอำนาจ โพธิ์วรรณ
2431 นายวีระพล ยุภิญโญ	2479 นายบรรจบ เลือเหลือ	2527 นางจรีกานต์ วงศ์ปัญญา	2575 นายพงศธร พร้อมขุนทด
2432 นายนิคม เกิดผล	2480 น.ส.ศิริลักษณ์ สุวรรณคำ	2528 นายวัฒน์ ชิวากินันท์	2576 นางสมหมาย อินทนานนท์
2433 นายสุกุล ราชแก้ว	2481 นายอุ้นเรือน ปวงขันทะ	2529 นายจรัสศักดิ์ กุลเรือน	2577 นายอดุลย์ ศุขเนตร
2434 นายสมคิด เสนาะสันต์	2482 นายจงดี ดีสังข์	2530 นางกรรณแก้ว ศรีพระราม	2578 นางสาวลักษณ์ ขอบธรรม
2435 นายเสมอ กรวยทอง	2483 นายพงษ์พันธ์ จันทร์รอด	2531 นายเอก นาลาดทา	2579 นางเรติภา นิธิโชติมา
2436 นายทรงพล ครุฑไชยันต์	2484 นายไสว คำดี	2532 นายนฤตล สีชาติ	2580 นายหลิต ต่อชีวี
2437 นายสมศักดิ์ โล้ย	2485 นายประสาน หิรัญญามาต	2533 นางผ่องศรี ช่วยจันทร์	2581 นายสมัคร ดอนนาปี
2438 นายสุรัตน์ หงษ์สระแก้ว	2486 นายนครสวรรค์ ศรีไสย	2534 นายสมพล โสมทัพนมอญ	2582 นายวิทยา โภษามล
2439 นายทรงพร อำเกตุ	2487 นายไพศาล เทียมยม	2535 นายวิเชียร ชำระน้อย	2583 นายคำสุข ไตรเกษม
2440 นายวรวิทย์ รักษาแก้ว	2488 นายยงยุทธ ติวสกุล	2536 นายอรธชัย นาคบุตร	2584 นายอริสรา วัณญญาณีชยกุล
2441 นายอนันต์ ศิริมงคล	2489 นายสุนทร ต้นแก้ว	2537 นายสมัย พิษณุ	2585 นายทวีพล เดชวาสน์
2442 นายธานีทร์ หอมทวล	2490 นายวีรชน เลือเหลือ	2538 นายอาคเนย์ เป็นใจ	2586 ส.ต.ต.(ญ)นนทียา ศรีวัฒนา
2443 นายชกฤต พิทักษ์	2491 นายนพตล กองอยู่	2539 นายวรรณะ ทองมี	2587 นายมงคล สุภักศกุลหิรัญ
2444 นายประเวชน์ พิทักษ์ธรรมกุล	2492 นายเกียรติศักดิ์ ปรีดา	2540 นายชินนทร์ เสนอินทร์	2588 นายประพันธ์ หาญสูงเนิน
2445 นายสมหวัง แก้วศรี	2493 นางสายใจ ผุดม่อง	2541 นายชัยยา อินทรเสน	2589 นายกวี ไชยชนะ
2446 นายพินิจ ปิ่นสุวรรณ	2494 นายสมหมาย นามสาวท	2542 นางนงนุช วงศ์จิตร	2590 นายอุดม อิน้องการ
2447 นายวรภูมิ บูล	2495 นายสมบัติ นันทสว่าง	2543 นางนิรมล นิลปาน	2591 ส.ต.อ.(ญ)บุญญา ชุมทอง
2448 นายสังวาลย์ บุญกาล	2496 นายรักชาติ อักษรคำ	2544 นายสถิรวุฒิ เกษแก้ว	2592 นายสมหวัง ไชยศรี
2449 นายประโยชน์ จิตอำมาตย์	2497 นายณัฐชัย ใจหลัก	2545 นางอัจฉรา เหมือนประสงค์	2593 นางนิภา ทิพย์วัลย์
2450 นายมานพ อยงจันทร์ศรี	2498 นายประยุทธ จิตรกลาง	2546 นางวรรณเพ็ญ สุขสมอรอด	2594 นายณัฐชาติ วิศิษฐ์สิน
2451 นายภิรมย์ เสนสิทธิ์	2499 นายวรพจน์ ทิพลีชา	2547 นายเมธี สังข์ทุ่ง	2595 นายคมสันต์ วิสิทธิ์สารัตร์
2452 นายสวรรค์ ตะวันคำ	2500 นายภูริชร์ คำแก้ว	2548 นายสมพงษ์ สีนวล	2596 นายสมคิด อุดรนคร
2453 นายสุระชัย สิงห์ทิน	2501 นายปราโมทย์ โยพันธ์	2549 นายบัณฑิตย์ อ่ำทอง	2597 นายนิลิต ศรีแก้ว
2454 นายสมบัติ แข็งแรง	2502 นายสมบูรณ์ สิงห์ทิน	2550 นายเดชาวุธ เศรษฐพรศักดิ์	2598 นางนนทียา ชุ่มผล
2455 นายภักพงษ์ จันทร์น้อม	2503 นายโพลิต โพธิ์ไทรย์	2551 นายเอก ไชยศรี	2599 นางชุติมณฑน์ อินทอง
2456 นางพรพรรณ จันทร์เพ็ง	2504 จ.ส.ต.รังสรรค์ นันทโพธิ์เดช	2552 นายสมศักดิ์ วันสสกุล	2600 นายเสน่ห์ แสนมูล
2457 นางสายสุดใจ ชูเนาฤทธิ	2505 นายประภัสร์ ทองเต็ม	2553 นายจรรยา จันทร์ทวงษา	2601 นายศุภสิทธิ์ ชูเนาฤทธิ
2458 นายอำนาจ ร่องดุสิต	2506 นายชัยณรงค์ ครามสูงเนิน	2554 นางสุรัตน์ อังไชย	2602 นายเสถียร กุลลคุ้ม
2459 นายทงศักดิ์ ละมุนกิจ	2507 นางฉันทพร ธรรมโชติ	2555 นายวันชัย มาตุภูมานนท์	2603 นางพรทิพย์ ทรัพย์ยิ่ง
2460 นางลัดดาวัลย์ ประสาร	2508 นางสุกัญญา คงโนนกอก	2556 นายประเทือง ช้างพินิจ	2604 นางเปรมจิตต์ สุวรรณบงกช
2461 นายจรรยา กัณหะศิลป์	2509 นายสมคิด โสภา	2557 นายน้อย ชูช่วย	2605 นางช่อฟ้า โนนทวงษ์
2462 นายเกรียงไกร สีหรัตน์ปฐม	2510 นายสมสันต์ บุญเกษม	2558 นายประหยัด ต๊ะนะสา	2606 นายสุวัฒน์ วรรณพินิจ
2463 นายธัญรินทร์ ณ นคร	2511 นางพรณี ทับทองกลาง	2559 นายสมปราษฎ์ ผลชู	2607 นายสุรียนต์ โพธิ์บัณฑิต
2464 นายอุธร สุทธิมิตร	2512 นายสุชีพ ม่วงมี	2560 นายธรรมนุญ เนื่องพุก	2608 นายอำนาจ ใจมอย
2465 นายเรืองฤทธิ์ ปินโน	2513 นายชุมพล เลอกิจกุล	2561 นายวรินทร์ คิตถุ	2609 นางอุบล บุญพัฒนสมัย
2466 นายมนัส แก้วคำแสน	2514 นายสุรสิงห์ สุวรรณ	2562 นายรุ่งอรุณ สิทธิผล	
2467 นายจำเนียร ศรีเรือน	2515 นายเรวัต สุขทอง	2563 นางแววมณี ตรีสัตย์	
2468 นายนิสาด เหล่าคนคำ	2516 นายสุวัฒน์ สุวรรณชาติ	2564 นางแสงเพ็ชร พิริยะวัฒน์	



**รายชื่อผู้รับเงินค่าสินไหมประกันชีวิตหมู่  
ประจำปี 2550  
(รวม 34,970,000.00 บาท)**

ลำดับ	ชื่อ-สกุล	จำนวนเงิน
<b>สมาชิก</b>		
1	นายลูกจันทร์ เหมือนบัว	1,000,000
2	นายสมัย วรกิจ	450,000
3	นายรินทร์ นาโสก	450,000
4	นายศุภชัย กล้ารบ	300,000
5	นายสมศักดิ์ ประสมศิลป์	450,000
6	นายฉวี ศรีปากดี	300,000
7	นายประมวล ดวงแก้ว	300,000
8	นายวิจิตร พลทะยาน	300,000
9	นายบุญถึง มนตรี	500,000
10	นายไพฑูรย์ คงดวงค์	1,000,000
11	น.ส.สุนันท์ แก้วกล้า	1,100,000
12	นายประเสริฐ มงคลไชยสิทธิ์	300,000
13	นางสุมาลี กองสุวรรณ	500,000
14	นายกฤษณ์ สำนวน	500,000
15	นางสพรั่ง ภูเมฆ	500,000
16	นายวินัย เดชผล	300,000
17	นายพีระ อินทรพาณิชย์	500,000
18	นางฉันทนา หงษ์สกุล	300,000
19	นายสุรินทร์ เขียวอ่อน	300,000
20	นายดำรงศักดิ์ ตรีครุฑพันธ์	500,000
21	นางทองม้วน เกตุพรมราช	500,000
22	นายวัฒน์ ชาลีคาร	500,000
23	นายอัมพร กุสรวิจิตร	300,000
24	นายบรรจง บุตรลม	300,000
25	นายสัตยา ฤทธิสิทธิ์	500,000
26	นายวิทยา คำอุดม	500,000
27	นายสมพร โม่หิน	500,000
28	นายพิชิต สิงห์ทอง	500,000
29	นายชัยณรงค์ จันทรสาลทูล	500,000
30	นายอรุณ สาธรรม	450,000
31	นายอรัญ ศิริ	500,000
32	นายอำนาจ เพชรล้ำ	500,000
33	นายพงษ์เทพ ทวีสุวรรณ	300,000
34	นายสมเพียร เกิดสุข	500,000
35	นายสมยง นานกลาง	300,000

36	นายคณิต ทองมี	300,000
37	นายสมควร เคิกศิริ	500,000
38	นายสายชล เกรงปั้น	500,000
39	นายวัฒนา โนนทรวงค์	500,000
40	นายบุญโฮม ลองจำนงค์	500,000
41	นายกุศล ศรีเพชร	500,000
42	นายฤทธิ เชื้อทอง	300,000
43	นายปรีชา ยีชวน	300,000
44	นายอำนาจ เทียงทอง	1,000,000
45	นายบุญรัตน์ ชัยมูลเมือง	300,000
46	นายวิเชษฐ พลสวัสดิ์	1,000,000
47	นายอำนาจ ทองพั้ว	500,000
48	นายณรงค์ เต่าทองคำ	300,000
49	นายโชคชัย สวัสดิ์	1,000,000
50	นายประจักษ์ คงจิตร	500,000
51	นายสมชาย เสงเส็ง	450,000
52	นายอุทัย เขียวรอด	300,000
53	นายธีระยุทธ สิริกาญจนชัย	300,000
54	นายปัญญา วงสุรินทร์	500,000
55	นายโสภณ สุวรรณฉิม	300,000
56	นายสมส่วน โคแล	500,000
57	นายจรรยา ดวงจันทร์	500,000
58	น.ส.เฉลิมศรี ไชยพัฒน์	500,000
59	นายยศ สุกนธมาลา	1,000,000
60	นายสุนทร วิธินันทกิตต์	300,000
61	นางสมบูรณ์ มีฤทธิ์	500,000
62	นายโยธิน โถชาติ	1,000,000
63	นายสุภาพ สุขพลาย	500,000
64	นายประยูร ลุนไธสง	300,000

**คู่สมรส**

1	นางกนก คำหนึ่งผล	420,000
2	นางดอกไม้ ยอดโยธี	500,000
3	นางวิมล ชวลิตศิลป์	300,000
4	นางวาสนา อยู่เจริญ	500,000
5	นางบัวสี เศษบุบผา	300,000
6	นายดิเรก วงศ์วรรณ	300,000
7	นางวิไลวรรณ ธิศรี	300,000
8	นางบุญยืน วงษ์พัฒน์	300,000
9	นางอรวรรณ แสนสิงห์	300,000
10	นางประไพ คุ่มไชน้ำ	300,000

**รายชื่อผู้รับเงินทุนสวัสดิการเพื่อสงเคราะห์การศพ  
ประจำปี 2550  
(รวม 300,000.00 บาท)**

ลำดับ	ชื่อ-สกุล	จำนวนเงิน
1	นางวันทนีย์ พัฒนสุพงษ์	100,000
2	นายแถม รัชัทธิ์รัฐ	100,000
3	นางโฉมฉาย วรรณกมล	100,000

**รายชื่อผู้รับเงินทุนสวัสดิการเพื่อสงเคราะห์การศพ  
(ค่าพวงหรีด) ประจำปี 2550  
(รวม 52,020.00 บาท)**

ลำดับ	ชื่อ-สกุล	จำนวนเงิน
1	นายศุภชัย กล้ารบ	1,500
2	นายไพฑูรย์ คงดวงค์	1,500
3	นางวันทนีย์ พัฒนสุพงษ์	1,500
4	นางเฉลียว อาจพัก	1,000
5	นายกฤษณ์ สำนวน	1,500
6	นางสุมาลี กองสุวรรณ	1,500
7	นายวิจิตร พลทะยาน	1,020
8	นายวินัย เดชผล	1,500
9	นางอัมพร กุลวิจิตร	1,500
10	นายแถม รัชัทธิ์รัฐ	1,500
11	นายดำรงศักดิ์ ตีศรีครุพันธ์	1,500
12	นายทองม้วน เกตุพรมาช	1,500
13	นายบรรจง บุตรลม	1,500
14	นายชัยณรงค์ จันทร์ศาลทูล	1,500
15	นายวิทยา คุณาคำ	1,500
16	นายประเสริฐ มงคลไชยสิทธิ์	1,500
17	นายอรุณ สาธรรม	1,500
18	นายอรุณ ศิริ	1,500
19	นายสัตยา ฤทธิสินธุ์	1,000
20	นายพงษ์เทพ ทวีสุวรรณ	1,500
21	นายสมยง นานกลาง	1,500
22	นายสมเพียร เกิดสุข	1,500
23	นายบุญโฮม ลองจำนงค์	1,500
24	นายกุศล ศรีเพชร	1,500

25	นายฤทธิ เชื้อทอง	1,500
26	นายบุญรัตน์ ชัยเมืองมูล	1,500
27	นายโชคชัย สวัสดิ์	1,500
28	นายธีระยุทธ สิริกาญจนชจี	1,000
29	นายจรรยา ดวงจันทร์	1,500
30	นายสุนทร วิธินันทกิตต์	1,500
31	น.ส.เฉลิมศรี ไชยพัฒน์	1,500
32	นางโฉมฉาย วรรณกมล	1,500
33	นายวิฑูรย์ เทียนเงิน	1,500
34	นายประยูร ลุนไธสง	1,500
35	นายนำว ภาณุมาศ	1,500
36	นายศักดิ์ชัย เตียนหวล	1,500

**รายชื่อผู้รับเงินทุนสวัสดิการเพื่อสงเคราะห์  
สมาชิกประสภภัย ประจำปี 2550  
(รวม 135,000.00 บาท)**

ลำดับ	ชื่อ-สกุล	จำนวนเงิน
1	นายสมศักดิ์ ดวงรัมย์	3,000
2	นางสุรีย์ ภู่อาย	3,000
3	นายเดชพิทักษ์ เขื่อนคมตา	30,000
4	นายหิรัญ เพชรมา	5,000
5	นายถนอม นันทิ	3,000
6	น.ส.สุริรัตน์ อินทะจันทร์	30,000
7	นายสงวน จันทร์สุรีย์	3,000
8	นายสมชาย ยิ้มสนิท	3,000
9	นางวรรณพร อินประสิทธิ์	5,000
10	นายประสาท จิตต์วารี	3,000
11	นายสุขเกษม สาระคำ	3,000
12	นายภาณุ ชมภูมิ่ง	5,000
13	นางอรรณพ อาจนาฝ่าย	3,000
14	นายสนอง ขอนาคกลาง	3,000
15	นายสมศักดิ์ ดวงรัมย์	3,000
16	นางนัฐริน ชลกุลจนา	3,000
17	นายธานี ฉายศรี	3,000
18	นายสรศักดิ์ ศิลา	3,000

19	นายเพิ่ม พรหมทอง	3,000
20	นายชูชีพ ชวีญทอง	3,000
21	นายนิเทศ ทับเอี่ยม	3,000
22	นายสัญญา จันท์เดช	3,000
23	น.ส.พชรวรรณ ัญญาดี	3,000
24	น.ส.สิริยา รัจจยวิเชียร	3,000
25	นายสมเนตร สว่าง	3,000

**ทุนสวัสดิการเพื่อวันเกิดสมาชิก  
ประจำปี 2550  
(รวม 1,303,400 บาท)**

ลำดับ	วันที่โอน	จำนวน(ราย)	จำนวนเงิน
1	27 มิ.ย. โอน ธ.ไทยพาณิชย์	7,086	708,600
2	2 ก.ค. โอนบัญชีออมทรัพย์	827	82,700
3	31 ก.ค. โอน ธ.ไทยพาณิชย์	910	91,000
4	8 ส.ค. โอนบัญชีออมทรัพย์	541	54,100
5	17 ส.ค. โอน ธ.ไทยพาณิชย์	3,670	367,000

**รายชื่อผู้รับเงินทุนการศึกษาอบรมวิชาชีพ  
ประจำปี 2550  
(รวม 56,150 บาท)**

ลำดับ	ชื่อ-สกุล	จำนวนเงิน
1	นางสมศรี ชาญชญาหนท์	500
2	นายชูชีพ สุขจำนงค์	500
3	นายสวัสดิ์ โพธิ์ชัย	500
4	นางสุชีลา อีราภรณ์	500
5	นางวิชณี คตพิมพ์	500
6	นางนริศน์ โทเจริญ	500
7	นายพีระเดช กิจโกศล	500
8	นายอำนาจ กล่อมแจ็ก	500
9	นายภาดร สรรพชัย	500
10	นางสุพัตรา สิงห์อมร	500
11	นางศิริวรรณ ลำดับวงศ์	500
12	นายจุฬารักษ์ คุณเศรษฐ์	500
13	นายโกสิทธิ์ นิลรัตน์	500

14	นายณัฐ โกงเกษตร	500
15	นางชวีญเรือน อุกฤษ	500
16	นายสุรศักดิ์ อนุสรณ์	500
17	นายพิเชษฐ ชำเอี่ยม	500
18	นางวาสนา สิงหพงษ์	500
19	นายมนัส แสงเทียน	500
20	ส.ต.อ.หญิง ชัญญา สุเมธานุสรณ์	500
21	นางกรองแก้ว ศรีพระราม	500
22	นางอวยพร อาภาพิพัฒกุล	500
23	นางเย็นจิต ศิริภัทรากร	500
24	นางอัญชลี จันท์อินทร์	500
25	นายทรงศักดิ์ ตาลัดกวิน	340
26	นางไพรินทร์ เชื่อมชิด	500
27	น.ส.พรพิมล จ้อยเล็ก	500
28	นางสมศรี ศรีโมรา	500
29	น.ส.อุษา พิจิตรศิริ	500
30	นางอรชพร รักษาสิริ	500
31	นางวิลาวัลย์ วิเชียรพรรัตน์	500
32	นายวัชรพงศ์ ตรีชิต	500
33	นางวันวิสาข์ นันทสุทิวารี	500
34	น.ส.ณัฐวสา พวงเขียว	500
35	นายชัชวาลย์ สุทธิศรีศิลป์	500
36	นางสุกัญญา สุทธิศรีศิลป์	500
37	นางบังอร บัวทอง	500
38	นายสัมพันธ์ บัวทอง	500
39	นายสุชาติ มูลเมือง	500
40	นายสมชาย อ่อนอาษา	500
41	นายนิกร ศรีธิ	500
42	นายอนุชา อติศรเกษม	500
43	นางตรีรัษฎ์ กมลโชติ	500
44	นางพรทิพย์ ภูมรินทร์	500
45	นายวงศกร ไม้คู่	500
46	น.ส.สุวรรณา เทียนทอง	500
47	นายทศพร วัชรางกูร	500
48	นางวรรณพรณ ทิมพานต์	500
49	นางชดช้อย เทียนทอง	500
50	นางชลดา อ่อนอาษา	500
51	นายชลาทกร ศรีตุลาหนท์	500
52	นายเทววรรณ อูร์รักษ์	500
53	นายอาทร บุญเสนอ	500
54	นายสุรพล วงศ์สำราญ	500



55	นางรุ่งฤดี หยิบงามเจริญสุข	500	94	นายพงศกร เครือสาร	500
56	นายเจอดพงษ์ มกรมณี	500	95	นายจรินทร์ กันดี	500
57	นายปฤษฎี คำนนท์	500	96	นางเพ็ชรลัดดา ยอดคำปัน	500
58	น.ส.ณุกมล พิมสวัสดิ์	500	97	นางดาริกา พุทธวงศ์	500
59	นางทองเพ็ชร มาเอม	500	98	นายจำเนียร ต้นแก้ว	500
60	นางศิริวรรณ วัฒนนราธร	500	99	นางปราณี เสนาธรรม	500
61	นางมนัสนันท์ ชันธตันธง	500	100	นายสมบุญ แก้วเกิด	500
62	นางศศิธร ทิมอุดม	500	101	นายทวีศิลป์ เครือพรหมินทร์	500
63	นายศศิธร พันธุ์ทอง	500	102	นางมาลี โสภา	500
64	นายรุ่งเรืองชัย ทองคำ	500	103	นางมนัสนันท์ ห่วงทอง	500
65	น.ส.อดิพร ธวิทย์ชัยพร	310	104	น.ส.ชลดา ชาญช่าง	500
66	น.ส.ยุพิน ชุ่มตา	500	105	น.ส.ปยุตภา พักเหลือง	500
67	นางทีมาพร วงษ์คำ	500	106	นางธวัลรัตน์ อินทรศุภมาตย์	500
68	นายสุรพล ยะสิทธิ์	500	107	นางจรีรัตน์ พลอยแดง	500
69	นางทิพย์วิภา คงทน	500	108	น.ส.สุมาลี ชัยพรรณพานิช	500
70	นายภราดร จันทราช	500	109	นางสถาพร พึ่งพระเกียรติ	500
71	นางสุภาภรณ์ ชุ่มตา	500	110	นางปัญจรี นาคะทัตตะ	500
72	นายชัยยา สุทนะ	500	111	นางสิรินทร์ ดิยานนท์	500
73	นายปิยะ จินดาพันธ์	500	112	นางยุทธนา ปัทมวิจิตร	500
74	นางกาญจนภรณ์ คำแสง	500	113	นางมยุรี วรรณพินิจ	500
75	นายปรมินทร์ วงศ์สุวรรณ	500			
76	นายผจญ จอมทัน	500			
77	นายศิริพัฒน์ ธโนภาสสกุล	500			
78	นายบัวกัน หอมบุญมี	500			
79	นางพัชรินทร์ สอนไพบูลย์	500			
80	นายเสนาะ วิริยาลัย	500			
81	นางรุ่งรัตน์ ปราบพาล	500			
82	นายผัดแก้ว ต้นอ้าย	500			
83	นายพนม เรืองเจริญ	500			
84	นายแสงจันทร์ หอมบุญมี	500			
85	นางบุญรัตน์ ยอดบุญลือ	500			
86	นายเทอดพงษ์ ธนสุวรรณภู	500			
87	นายพานทอง ม้าแก้ว	500			
88	นางประภัสสร เขียวทะวงค์	500			
89	นายประกาย อินทร์สมใจ	500			
90	นายประเวช พิทักษ์ธรรมกุล	500			
91	นายบุญเชิด ทาบุญมา	500			
92	นางประไพศรี วรรณลักษณ์	500			
93	นายธีรพัฒน์ ตี้อัน	500			

**รายชื่อผู้รับเงินทุนสาธารณประโยชน์  
ประจำปี 2550  
(รวม 575,550.00 บาท)**

ลำดับ	รายการ	จำนวนเงิน
1	งานวันเด็กและงานยุวเกษตรกร จ. ปทุมธานี	1,000
2	กิจกรรมกีฬาสัมพันธ์ (สำนักงานส่งเสริมสหกรณ์พื้นที่ 2)	1,000
3	กิจกรรมงานวันสหกรณ์แห่งชาติ (สันนิบาตสหกรณ์แห่งประเทศไทย)	1,000
4	บริจาคข้าวสาร 5 ถึง วัดสุวรรณอาราม	1,000
5	ทุนการศึกษา วิทยาลัยศิลปหัตถกรรม	2,000
6	ทุนการศึกษา วิทยาลัยอาชีวศึกษา	2,000
7	กระปุกออมสินกระต่าย กรมส่งเสริมสหกรณ์	4,000
8	ทุนการศึกษา มูลนิธิศรีบุญยานนท์	10,000
9	ทุนการศึกษา โรงเรียนป่าไม้อุทิศ 1	3,000
10	ทุนการศึกษา โรงเรียนป่าไม้อุทิศ 2	16,500

11	ทุนการศึกษา โรงเรียนป่าไม้อุทิศ 3	6,000
12	ทุนการศึกษา โรงเรียนป่าไม้อุทิศ 4	18,000
13	ทุนการศึกษา โรงเรียนป่าไม้อุทิศ 6	6,000
14	ทุนการศึกษา โรงเรียนป่าไม้อุทิศ 7	4,500
15	ทุนการศึกษา โรงเรียนป่าไม้อุทิศ 8	6,000
16	ทุนการศึกษา โรงเรียนป่าไม้อุทิศ 9	11,000
17	ทุนการศึกษา โรงเรียนป่าไม้อุทิศ 11	6,000
18	ทุนการศึกษา โรงเรียนป่าไม้อุทิศ 12	3,000
19	ทุนการศึกษา โรงเรียนป่าไม้อุทิศ 14	4,500
20	ทุนการศึกษา โรงเรียนป่าไม้อุทิศ 15	16,500
21	ทุนการศึกษา โรงเรียนบางบัว	12,000
22	ทุนการศึกษา โรงเรียนสารวิทยา	12,000
23	ทุนการศึกษา ม.เกษตรศาสตร์	10,000
24	การแข่งขันโปว์ลิ่ง (สอ.สหภาพแรงงานรัฐวิสาหกิจการไฟฟ้านครหลวง)	1,000
25	ผู้ป่วยโรคเอดส์วัดพระบาทน้ำพุ (สอ.องค์การเภสัชกรรม)	2,000
26	วันสถาปนา (กรมอุทยานแห่งชาติ สัตว์ป่า และพันธุ์พืช)	10,000
27	ค่ายความรู้สู่ชนบท ม.เกษตรศาสตร์	10,000
28	ผู้ป่วยโรคเอดส์วัดพระบาทน้ำพุ (สอ.สหภาพแรงงานไทยอคริลิคไฟเบอร์).	2,000
29	กฐินพระราชทาน กรมป่าไม้	5,000
30	กฐินสามัคคี สอ.ราชภัฏบูรณะ	1,000
31	ผ้าป่าสามัคคี ม.เกษตรศาสตร์	1,000
32	กฐินพระราชทาน ม.เกษตรศาสตร์	2,000
33	กฐินสหกรณ์สามัคคี (สันนิบาตสหกรณ์แห่งประเทศไทย)	1,000
34	ส.ค.ส. สอ.ครุพิจิตร	500
35	ปรับปรุงห้องประชุมชั้น 6 (กรมอุทยานแห่งชาติ สัตว์ป่า และพันธุ์พืช)	140,550
36	ตู้ทำน้ำเย็น (กรมอุทยานแห่งชาติ สัตว์ป่า และพันธุ์พืช)	110,000
37	งานวิ่งเฉลิมฉลองพื้นที่มรดกโลก (กรมอุทยานแห่งชาติ สัตว์ป่า และพันธุ์พืช)	50,000
38	ถวายพระทำบุญ	5,000
39	กฐินพระราชทาน (กรมอุทยานแห่งชาติ สัตว์ป่า และพันธุ์พืช)	5,000
40	กฐินพระราชทาน กรมทรัพยากรธรณี	1,000
41	วันสถาปนา กรมป่าไม้	50,000
42	วันปีใหม่ กรมป่าไม้	20,000
43	เงินช่วยการศพสมาชิกสมทบ	1,500

**รายชื่อผู้รับเงินทุนสวัสดิการเพื่อบำเหน็จสมาชิก  
ประจำปี 2550  
(รวม 550,916.18 บาท)**

ลำดับ	ชื่อ-สกุล	จำนวนเงิน
1	นาย สุชัย พงษ์รัตน์	2,980.25
2	นาย ประหยัด บัวปล้อง	2,000.00
3	นาย ประดิษฐ์ ไชยชนะ	2,000.00
4	นาย พินิตย์ โห้ววยชัย	2,310.00
5	นาง กอจินดา มัคไพบูลย์	2,000.00
6	นาย บัญญัติ ศรีประทุมวงศ์	2,000.00
7	นาย จงรักษ์ เมืองพระ	2,000.00
8	นาง สายหยุด สาเขตร์	2,000.00
9	นาย อเนก วัฒนพานิช	2,277.00
10	นาย เจตน์ ศรีเรือง	2,000.00
11	นาย ณรงค์ สุจจริต	3,494.25
12	นาย ทองอินทร์ พินิจมนตรี	2,000.00
13	นาย สายัณห์ ประดับแดง	2,000.00
14	นาย ละเอียด คล้ายสังข์	2,000.00
15	นาย ไพบูลย์ จิตต์รังษี	2,553.75
16	นาย อิศรา โศภณะศุกร์	3,375.20
17	นาย สมศักดิ์ สถิติ	3,832.80
18	นาย เสกสรรค์ วงศ์รัตนธรรม	2,000.00
19	นาย ขวลิต คำพิมพ์	2,671.00
20	นาย เสาร์คำ ชะฎา	2,192.00
21	นาง จุฑามาศ จิตรการนทีกิจ	2,714.25
22	นาง นารี ออบสุวรรณ	4,586.40
23	นาง พัทสนันท์ กิจสุนทร	3,700.70
24	นาย สุชาติ บุญผ่อง	5,000.00
25	นาง บุญสวน โพธิ์ชัย	4,635.90
26	นาย สุทธิพงษ์ สนธิไทย	5,000.00
27	นาย ณรงค์ศักดิ์ อินทรธัมมี	5,000.00
28	นาย จรัส ทองสถิตย์	5,000.00
29	นาย ดุสิต ดีจริง	2,000.00
30	นาย วิบูลย์ ผาดไธสง	2,940.70
31	นาย สม เป็นมงคล	2,000.00
32	นาย บุญปาง ถาวรหมื่น	2,000.00
33	นาง วัลลภา สุทธิรัตน์	2,145.75
34	นาง นาถลดา จุลบุตร	2,323.50
35	นาย เคี่ยม สีทอง	2,000.00
36	นาง ศุภลักษณ์ สิทธิผล	4,400.64



37 นาย เกรียงศักดิ์ จันทร์ใบเล็ก	3,931.20	79 นาย ประศาสน์ วิสุทธิกุล	5,000.00
38 นาย นรินทร์ พรหมยา	2,000.00	80 นาย คำเสียง ถนอมชาติ	2,026.50
39 นาง วณิตา ปรีชาวิโรจน์	2,048.20	81 นาย ทรงพล กิตติไพบรณ	3,224.90
40 นาย อำนาจ พยุงวงษ์	2,203.05	82 นาย ปรัชญา ศรีพร	2,723.70
41 นาย วิสูตร คำวงษ์	5,000.00	83 นาย จักรวาล อรุณสว่าง	2,964.50
42 น.ส. เบญจวรรณ ศฤงค์พัฒนา	5,000.00	84 นาย ปรีชา พานิชมาท	3,941.70
43 นาย สงวน เดชวิศิษฐ์สกุล	5,000.00	85 นาย ประมาณ เขียวจันทร์แสง	2,000.00
44 นาย อาทิตย์ วงศ์สุพรรณ	4,780.00	86 นาย ไสว นามคำ	3,696.80
45 นาย วงศ์ พิงขุนทด	3,240.80	87 นาย วิษณุ รัตนาพันธ์	5,000.00
46 นาย สุรินทร์ จินน้อย	2,124.80	88 จ.อ. เชษฐา เย็นแข	3,412.80
47 นาย ประเวทย์ แก้วสุดใจ	2,232.80	89 นาย ยอดชาย บุญเนตร	5,000.00
48 นาย มนตรี อินทวงศ์	4,846.50	90 น.ส. ลัดดาวัลย์ จุลกัทัพพะ	2,847.20
49 นาย อำนาจ กล่อมแจ็ก	2,555.10	91 นาย ณรงค์ จิตต์ไทย	3,885.12
50 นาย สัมฤทธิ์ วรพุด	2,250.00	92 นาย ถัมภ์ มูลสิงห์	2,000.00
51 นาย ศศิพงษ์ เขียนนิลศิริ	2,777.10	93 นาย ถาวร ทำทอง	5,000.00
52 น.ส. สุขศรี ยิ้มใจบุญ	3,116.88	94 นาย พิรุจน์ สุขรินทร์	3,204.90
53 น.ส. อำนวย อุบลศิลป์	2,235.35	95 นาย คงเดช ศรีม่วย	2,000.00
54 นาย ประภาส เพิ่มพูน	3,133.00	96 นาย สัมผัส ชูช่วย	2,000.00
55 นาย อวยพร เปี้ยเอี่ยม	2,000.00	97 นาย สมพงษ์ พิมสาร	4,129.20
56 นาย สมทรง อ่ำกำเนิด	2,550.60	98 นาย ประชุม แสงกล้า	4,605.30
57 นาย สมใจ บุญประสิทธิ์	2,273.40	99 นาย วิเชียร สุมันตกุล	5,000.00
58 นาย สำรวย สังข์วรรณะ	2,000.00	100 นาย วิโรจน์ สนสูงเนิน	3,415.50
59 นาย เกียรติก้อง พิตรปรีชา	5,000.00	101 นาย สถาพร บุญสำใจ	4,617.00
60 นาย ประชา ตันจริยานนท์	2,828.10	102 นาง อรุณศรี กุลวิทิต	4,469.75
61 นาย สมพงษ์ วรรณवासัน	2,564.10	103 นาย สมชัย โพธิ์ศรีหิรัญ	3,667.95
62 นาง วรณยุพา คำลือ	2,000.00	104 นาย บุญ กางการ	2,000.00
63 นาย สำรอง ปิ่นนิล	2,000.00	105 นาย สมชาย ดิษฐ์ศร	5,000.00
64 นาง ผ่องพรรณ กาทอง	2,000.00	106 นาง ละออง หาญประโคน	4,523.00
65 นาย บุญมา เตอเก	2,000.00	107 นาง จีรวรรณ จารุพัฒน์	5,000.00
66 นาย สุนทร ศักดิ์ศรีไทยวัฒนา	2,598.60	108 นาง บุญศรี สว่างธรรม	5,000.00
67 นาย วุฒิพันธ์ ไชยจันทร์	2,567.40	109 นาง กฤตินี บุญยีน	5,000.00
68 นาย สังข์ พันสนธิ	2,000.00	110 นาย จรรย์ รอดทิม	3,146.85
69 นาย ญัฐชัย สุปิน	5,000.00	111 นาย วิฑูรย์ พิระวัฒน์	5,000.00
70 นาย ไพศาล เครือประสิทธิ์	3,941.25	112 นาง นารี เทศศิริ	5,000.00
71 น.ส. นียมจิตร สายรัศมี	2,603.55	113 นาย วาสิต ชโยจ	4,748.75
72 นาย วิรัช นาคทองกุล	4,111.20	114 นาย ขจรศักดิ์ จรสมาน	3,660.00
73 นาย อุทิศ จุงพงศ์	2,000.00	115 นาย รุ่งโรจน์ แม่นรอด	3,643.90
74 นาย เพ็ญ พุ่มพัก	2,687.20	116 นาย ชัยพฤกษ์ อินทรคุปต์	5,000.00
75 นาย มาโนช วิหัยพานิช	2,000.00	117 นาง สุปราณี ยิ้มเนตร	5,000.00
76 น.ส. พิศวาท มีเมือง	2,000.00	118 นาย ศักดา บุญเกียรติ	5,000.00
77 นาย สมบูรณ์ สุยะ	2,000.00	119 นาย วิชัย แหลมวิไล	5,000.00
78 นาย สถิตย์ ศิริภาพ	3,500.70	120 นาย บุณนาค กลีบจำปี	4,507.75



121 นาย ไพบูลย์ สาสีทอง	2,000.00	163 นาง ลักษณา มกรพันธุ์	2,000.00
122 นาย วินัย ปัญญาธัญญะ	5,000.00	164 นาย ลือชัย มณีศรี	5,000.00
123 นาย อาคม เวทย์สุภาสุช	3,166.15	165 นาย ปรีชา โสภากุมินทร์สกุล	2,000.00
124 นาย บุญช่วย แต่มรั	2,000.00	166 นาง สุกุล เขียรไทย	2,720.00
125 นาย จำลอง คำแจง	2,000.00	167 นาย ประทวน อุตตโรทัย	2,931.94
126 น.ส. ไพรวรรณ เล็กอุทัย	5,000.00	168 นาย สมศรี ยอดบุญจันทร์	2,000.00
127 นาย พิณิจ เจียมภิมภรณ์ศักดิ์	2,764.45	169 นาย อินผล กุลวงศ์	2,000.00
128 นาย เทียง ด้วงปันตา	2,000.00	170 นาย เซาว์ ชัยพงค์	2,927.10
129 นาย บุญช่วย ภู่นุชสาริกา	2,000.00	171 นาย ประสพ แสงภู	2,000.00
130 นาย เกียรติศักดิ์ ฤทธิธรรม	2,981.30	172 นาย พิชัย พานิชกุล	2,000.00
131 นาย ชนะ โชติบุตร	2,000.00	173 นาย วิชิต พัฒนโกศัย	3,625.80
132 นาย บวร แก้วดวงดี	4,845.75	174 นาย บริบูรณ์ สวัสดิเวช	2,635.75
133 นาย สง่า อิศระ	2,000.00	175 นาง นงคราญ กุลณดี	5,000.00
134 นาย สุเทพ ลักทอง	3,893.25	176 นาย ทนงค์ศักดิ์ ศักดิ์สวัสดิ์	2,799.55
135 นาย บุญโฮม อยู่ภักดี	3,744.75	177 นาง พรรณอร พิณจักษ์กร	2,000.00
136 นาย ถวัลย์ ชาญวิทยา	2,640.75	178 นาย เหวย พันสนิท	2,000.00
137 นาย ชาญวิทย์ ตาบุตร	2,561.25		
138 นาย วัฒนะ วรรัตน์	2,000.00		
139 นาย อองอาจ คงเทพ	2,000.00		
140 นาย นราเดช บุญเยี่ยม	3,608.25		
141 นาย ประดิษฐ์ ใจใหญ่	2,037.00		
142 นาย คนอง ศิลปบูรณะ	4,745.25		
143 นาง นงเยาว์ สมบูรณ์ฐานะ	2,260.50		
144 นาง วิภาวรรณ รุณสุข	3,453.75		
145 นาง เกลินีเย์ เพิ่มพูน	3,129.75		
146 นาย สุชาติ ไทยเพ็ชร์	4,145.25		
147 นาย คำพิง บุญหล้า	2,000.00		
148 นาย ซาลี โคตรพงษ์	2,000.00		
149 นาย สมาน พงศ์ขำณะภัย	2,000.00		
150 นาย สาลี สอนหลง	2,000.00		
151 นาย วีระ สายัณห์	2,017.00		
152 นาย ชิต ศรีธา	2,000.00		
153 นาย ปรีชา ยี่สุน	3,689.00		
154 นาง เบญจวรรณ สังข์ทอง	3,000.00		
155 นาย สุพจน์ พิริยะภรณ์	3,322.60		
156 นาย มา พานพบ	2,000.00		
157 นาย วัฒนชัย เพชรมุณี	2,000.00		
158 นาย มงคล อุ่เงิน	3,000.00		
159 นาย แก้ว ภูริผล	2,269.00		
160 นาย เตชาธร ชัยฤกษ์	2,103.00		
161 นาย บุญส่ง ดอกไม้หอม	2,000.00		
162 นาย อำนาจ รงค์ทอง	2,000.00		

**รายชื่อผู้รับเงินทุนสวัสดิการเพื่อเกื้อกูล  
สมาชิกอาวุโส ประจำปี 2550  
(รวม 478,000 บาท)**

ลำดับ	ชื่อ-สกุล	จำนวนเงิน
1	นาย เสวก สุจินโน	1,000.00
2	นาย โกมลชัย บุญไชย	1,000.00
3	นาย เพ็ญ ธรรมโชติ	1,000.00
4	นาย ประสงค์ รุณสุข	1,000.00
5	นาย ยรรยงก์ ถนอมพิชัยอำรง	1,000.00
6	นาย จำลอง แสงสว่าง	1,000.00
7	นาย ทิรัญ เอี่ยมจันทร์	1,000.00
8	น.ส. นภาพร คงมีลาภ	1,000.00
9	นาง ชื่นจิต พูพงษ์	1,000.00
10	นาย สนั่น ภัทรโชติ	1,000.00
11	นาย จรุง คงเจริญ	1,000.00
12	นาย สมชาติ ธรรมพิทักษ์	1,000.00
13	นาย สาณ วงษ์สวาท	1,000.00
14	นาง จันทนา สุวิสิษฐ์	1,000.00
15	นาย อนันต์ ภูมิเนาวัล	1,000.00
16	นาย อนันต์ กิมภากรณ์	1,000.00
17	นาง เล็ก สิ้นสมบัติ	1,000.00
18	นาย พิภพ ละเอียดอ่อน	1,000.00
19	นาย นิสิต เลิศนาคร	1,000.00





20	นาย สุพงษ์ พันธุ์มโน	1,000.00	59	นาย สุชาติ ชูพิทักษ์	1,000.00
21	นาย ชัยนันทพล รุณสุข	1,000.00	60	นาย เจริญรัตน์ ฉัตรกันยารัตน์	1,000.00
22	นาย ไพจิตร วัฒนกุล	1,000.00	61	นาย วิชิต ศรีจำนงค์	1,000.00
23	นาย สุรียา กลางเคี่ยม	1,000.00	62	นาย บุญยก ถุงคำ	1,000.00
24	นาย สักวาเลย์ สังข์วรรณะ	1,000.00	63	นาง วิสุณี จันทพิมพ์	1,000.00
25	นาย วิโรจน์ ศิริพันธุ์	1,000.00	64	นาย ประสงค์ พงวาเรศ	1,000.00
26	นาย ประยงค์ เต็มดอน	1,000.00	65	นาย ไพบูลย์ จารุเพ็ง	1,000.00
27	นาย สุชาติ สุวรรณพฤษ	1,000.00	66	นาง บุญเรือน ใจ	1,000.00
28	นาย บรรจบ เมื่องขวา	1,000.00	67	นาง จิรัตน์ บุญเจริญ	1,000.00
29	นาย สุประดิษฐ์ เหลลาแสง	1,000.00	68	นาย ไพโรจน์ สุนทรเสถียร	1,000.00
30	นาย เสรี เต็มใจ	1,000.00	69	นาย ศรศักดิ์ บัวแก้ว	1,000.00
31	นาย สุรินทร์ ชลธารเฉลิม	1,000.00	70	นาย สันติ เขยสมบัติ	1,000.00
32	นาย สุนทร ประจันนวล	1,000.00	71	นาย กรณ์ชัย จันทร์สุวรรณ	1,000.00
33	นาย รัตน์ ประพงษ์	1,000.00	72	นาย วีระศักดิ์ จำปา	1,000.00
34	นาย อัมพร ปิ่นอาภรณ์	1,000.00	73	นาย สมยศ วงศ์หนูปอด	1,000.00
35	นาย ปิติ ราชวงศ์	1,000.00	74	นาย สมพงษ์ ธรรมโชติ	1,000.00
36	นาย วัฒนา สมรรคเสวี	1,000.00	75	นาย บรรพต ชาวโพธิ์	1,000.00
37	นาย ไพบูลย์ ศรีสัจจ	1,000.00	76	นาง พิมพ์วรรณ บุญส่ง	1,000.00
38	นาย อาคม ฉวีหินตั้ง	1,000.00	77	นาย สนั่น วีระธรรม	1,000.00
39	นาย สมาน สุขเนตร	1,000.00	78	นาย พิศาล วสุวานิช	1,000.00
40	นาง ครองทรัพย์ มานะยิ่ง	1,000.00	79	นาง วิชณี คตพิมพ์	1,000.00
41	นาย พิমান บุรณะพิมพ์	1,000.00	80	นาย สุธรรม บุญมี	1,000.00
42	นาย ฉัตรชัย รัตนภาส	1,000.00	81	นาย สุรสิทธิ์ สีหะบัณฑิต	1,000.00
43	นาง สุดารัตน์ ถกชะเมธ	1,000.00	82	นาย สุเมธ อุดมมณฑล	1,000.00
44	นาย จำรัส ทองป้อง	1,000.00	83	นาย ธากร มหาอุต	1,000.00
45	นาย มนุ สมจิต	1,000.00	84	นาย สงบ พิริยาสัยสันติ	1,000.00
46	นาย สมพงษ์ น้อยเสวก	1,000.00	85	นาย วีระพงษ์ สวงโท	1,000.00
47	นาย วิทัศน์ ศรีวิวรรธกุล	1,000.00	86	นาง วุฒิภรณ์ บุญนิล	1,000.00
48	นาย ประสิทธิ์ นันทะยานา	1,000.00	87	นาย ประเสริฐ วรแสง	1,000.00
49	นาย สิทธิชัย อึ้งภากรณ์	1,000.00	88	น.ส. จรวยพร ตระกูลวงศ์	1,000.00
50	นาย บุญทอง ใจมา	1,000.00	89	นาย สวอง สุขนิมิตร	1,000.00
51	นาง ปราณี คงมั่น	1,000.00	90	นาง ปราณี โชครุ่ง	1,000.00
52	นาย มงคล พิมพ์พันธุ์	1,000.00	91	นาย รักรักษ์พงษ์ ทองอร่าม	1,000.00
53	นาย ณรงค์ ถาวรวัตต์	1,000.00	92	นาย สุพร บุญญาเดช	1,000.00
54	นาย ทองกลาง นาทันคิด	1,000.00	93	นาย วุฒิศักดิ์ บุญจันทร์	1,000.00
55	นาย พิทยา อยู่อำไพ	1,000.00	94	นาย เสน่ห์ หมั่นพลศรี	1,000.00
56	นาง ประสาน ชาดะศิริกุล	1,000.00	95	นาง ยาหยี นครจันทร์	1,000.00
57	นาย สัญญา สุจริตพงศ์	1,000.00	96	นาง นงนาถ อาภรณ์	1,000.00
58	นาง ทิพย์ จารุนาคร	1,000.00			

97 นาย ชัย ฤทธิรงค์ศรีโรจน์	1,000.00	135 นาง จงรักษ์ โหตรภวานนท์	1,000.00
98 นาย สำราญ อภริกากุล	1,000.00	136 นาย ปิยบุตร พูลสวัสดิ์	1,000.00
99 นาง วรรณษา อ่อนน่วม (เกษียณ)	1,000.00	137 นาย นิमित ศรีภักดี	1,000.00
100 นาย ประดิษฐ์ หอมจิ้น	1,000.00	138 นาง สำอางค์ ปานแก้ว	1,000.00
101 น.ส. วรวัลย์ พฤทธิสาริก	1,000.00	139 นาย กองมี เลิศล้ำ	1,000.00
102 นาย บรรจง กุลชิต	1,000.00	140 นาย กมล เฉียบฉลาด	1,000.00
103 นาย พุเกียรติ ภิรมยาภรณ์	1,000.00	141 นาง อุดมลักษณ์ เฉียบฉลาด	1,000.00
104 นาย บุญเลิศ นุกุลรัตน์	1,000.00	142 นาย วิโรจน์ วุฒิสเน	1,000.00
105 นาย เอ็น ผึ้งทอง	1,000.00	143 นาย อติศักดิ์ ลิขสิทธิ์ศุภการ	1,000.00
106 นาย ประเสริฐ เฉยปัญญา	1,000.00	144 นาย ทวี หนูทอง	1,000.00
107 นาย อำนวย กุลหาพันธ์	1,000.00	145 นาย สรสิทธิ์ กนิษฐสุด	1,000.00
108 นาง จินตนา กุลหาพันธ์	1,000.00	146 นาย สนั่น กิ่งเมืองเก่า	1,000.00
109 นาง นันทนา สัทธานนท์	1,000.00	147 นาย สกลศักดิ์ รัมย์ะรังสี	1,000.00
110 นาย ศิริ สมสนิท	1,000.00	148 นาย มานพ เล่าห์ประเสริฐ	1,000.00
111 นาย ถนัด วชิรจติพงศ์	1,000.00	149 นาย สนิท ศรีสุระ	1,000.00
112 นาย ประเสริฐ เสรีวัตตะนะ	1,000.00	150 นาย ปรีชา อร่ามพงษ์พันธ์	1,000.00
113 น.ส. พรธงาม ตันสมพงษ์	1,000.00	151 นาย ดำรงค์ดี งามแท้	1,000.00
114 นาย เฉลียว รอดกลิ่ง	1,000.00	152 นาย เฉลย สุขถาวร	1,000.00
115 นาย จันดี คำมาก	1,000.00	153 นาย โสภณ หะวานนท์	1,000.00
116 นาย มนต์ชัย พักทอง	1,000.00	154 นาง มาลี โทณานนท์	1,000.00
117 นาย สมหวัง เพชรชัยนธ์	1,000.00	155 นาย วิชาญ ตราชู	1,000.00
118 นาย พิสิฐ ภูวนันท์	1,000.00	156 นาย วิชา แนววงศ์	1,000.00
119 นาง ปัญจนิษฐ์ อีรานูวัฒน์	1,000.00	157 นาง วนิตา สุบรรณเสณี	1,000.00
120 นาย ยรรยง สีเทพเสชา	1,000.00	158 น.ส. บังเอิญ นวะมะรัตน์	1,000.00
121 นาย ประภาส อ่าทอง	1,000.00	159 นาย พิศ เขียวสูงเนิน	1,000.00
122 นาง อมรรัตน์ ทองอินทร์	1,000.00	160 นาย ธงชัย จารุพัฒน์	1,000.00
123 นาย วุฒิชัย มัสอูดี	1,000.00	161 นาย ประสิทธิ์ รักหอม	1,000.00
124 นาง ภาวณา ลรรพรัตน์	1,000.00	162 นาย ไพฑูรย์ ศรีทอง	1,000.00
125 นาง ควรรคิต กล้าณรงค์ราษฎร์	1,000.00	163 นาย อำนวย เพ็ญจันทิก	1,000.00
126 นาง วาสนา ธรรมรักษา	1,000.00	164 นาง พรพรรณ มณฑลรัตน์	1,000.00
127 นาง วรรณิ์ สุทัศน์ ณ อยุธยา	1,000.00	165 นาง จิราภรณ์ นิตินาถ	1,000.00
128 นาย ชนะ เปลี่ยนมา	1,000.00	166 นาย สุรินทร์ บัวสุวรรณ	1,000.00
129 นาง ยุพี คำภาบุตร	1,000.00	167 นาย เสถียร ณ พัทลุง	1,000.00
130 นาย ธงชัย จารุภาค	1,000.00	168 นาง กฤษเนตร สามะพุทธิ	1,000.00
131 นาย ชูเชิด สาระไทย	1,000.00	169 นาย จำรงค์ กาญจนบุรังกูร	1,000.00
132 นาย บุญชู บุญทวี	1,000.00	170 นาย ปรีชา รมณารักษ์	1,000.00
133 นาย สิ้นไชย บุรณะเรช	1,000.00	171 นาย วินัย วรสวัสดิ์	1,000.00
134 นาง มณี ว่องไว	1,000.00	172 นาย ธวัชชัย วทานิชกุล	1,000.00



173 นาย มงคล วาณิชกุล	1,000.00	211 นาย กิติ ศิริวัลลภ	1,000.00
174 นาง อำนวย ทรัพย์เพิ่ม	1,000.00	212 นาย ล้ายวง เอี่ยมศรี	1,000.00
175 นาย ประวัติ โวหารดี	1,000.00	213 นาย สุพจน์ จันทร์สมบูรณ์	1,000.00
176 นาง อำไพ คงคา	1,000.00	214 นาง กุณฑล สันทัดการ	1,000.00
177 นาย กอง ประเสริฐสาร	1,000.00	215 นาย ฉลอง จริตธรรม	1,000.00
178 นาย ประวิทย์ จิตต์จำนองค์	1,000.00	216 นาย สุรพันธ์ ศิริสว่าง	1,000.00
179 นาง กนกนาถ น้อยเสวก	1,000.00	217 นาย พรเทพ อุรินทร์	1,000.00
180 นาย กฤษกร พฤทธิสาริก	1,000.00	218 นาง ประไพ คงคานนท์	1,000.00
181 นาย ประมูล ชูแก้ว	1,000.00	219 น.ส. กุลศิริ จุลกะสุทธิ	1,000.00
182 นาย โกมล แพรกทอง	1,000.00	220 นาย วิรัตน์ วันทุมมา	1,000.00
183 นาย วิรัช ถาวร	1,000.00	221 นาย ศุภวิทย์ วิรัชกุล	1,000.00
184 นาย สุรพล รุจิโรจน์	1,000.00	222 นาย มานะ พึ่งพิศ	1,000.00
185 นาง โศรดา เอ็มพงษ์	1,000.00	223 น.ส. หทัย เอกะวิภาต	1,000.00
186 นาง สงบ รุจิรัตน์วานิช	1,000.00	224 นาย ละมัย เชื้อเพชร	1,000.00
187 นาย งามอาจ แก้วรัตน์	1,000.00	225 นาง วนิดา ทองโกมล	1,000.00
188 นาย จักรี มนตรีศาสตร์	1,000.00	226 นาย น้อย พึ่งโพธิ์ทอง	1,000.00
189 นาย วัฒนา แก้วกำเนิด	1,000.00	227 นาย สุรีย์ สุภัทรประทีป	1,000.00
190 นาย โกศล สุตแสง	1,000.00	228 นาย สามารถ ชัยชนะ	1,000.00
191 นาย สมจิตต์ วงศ์วัฒนา	1,000.00	229 นาง ละมุล อภิรัฐเมธี	1,000.00
192 นาย สถิตย์ สวินทร	1,000.00	230 น.ส. ยิ่งรัตน์ ทรงบรรจง	1,000.00
193 น.ส. สุมิตรา ฉั่วตระกูล	1,000.00	231 นาย วุฒิ กลิ่นระคนธ์	1,000.00
194 น.ส. สุภี โกศัยเนตร	1,000.00	232 นาย พินิจ พิศลีม	1,000.00
195 น.ส. ปราณีต คงมั่น	1,000.00	233 นาง พูนทรัพย์ เดชารักษ์	1,000.00
196 นาง นวลจันทร์ พาณิชสุข	1,000.00	234 นาย ประคอง อนันตรสุชาติ	1,000.00
197 นาง จันทนา อรุณรัตน์วัฒนการ	1,000.00	235 นาย ปรีชา โภคประเสริฐ	1,000.00
198 นาง ฉวีวรรณ หุตะเจริญ	1,000.00	236 นาย นิยม สีเหลือง	1,000.00
199 นาง สมจิตร ล้อมัด	1,000.00	237 นาย มิ่งเมือง เกาวนันท	1,000.00
200 นาย กิตติเดช สวงนเกียรติ	1,000.00	238 นาย น้าว ภาณุมาศ	1,000.00
201 นาย พิภพ จันทนวางกูร	1,000.00	239 นาย ณรงค์ อินทูลักษณ์	1,000.00
202 นาย ไพบูลย์ เศวตมาลาพันธ์	1,000.00	240 นาย วัง มียี่ง	1,000.00
203 นาย ประสิทธิ์ อีระพัฒนารักษ์	1,000.00	241 นาง กาญจนา ยศธำรง	1,000.00
204 นาย สง่า แสงดี	1,000.00	242 นาย สุรชัย ลิ้มปิโกวิท	1,000.00
205 น.ส. ทศนีย์ รอดแจ่ม	1,000.00	243 นาง ทองหล่อ ใจหงษ์	1,000.00
206 นาง ชันทอง เอี่ยมเหมือน	1,000.00	244 นาย บุญธรรม มั่นใจ	1,000.00
207 นาย ไพโรช นุ่มหันท	1,000.00	245 นาย ศิริ เจือวิจิตรจันทร์	1,000.00
208 น.ส. ภัทรี คงสาคร	1,000.00	246 นาย นิมิตร โชติพานิช	1,000.00
209 นาย สุรินทร์ สุขเอมโอษฐ์	1,000.00	247 นาย วิทวัส ทัพย์วาริรมย์	1,000.00
210 นาย ชัชวาลย์ สุทธิศรีศิลป์	1,000.00	248 นาย โกมินทร์ สารพันธ์	1,000.00

249 นาย บุญพันธ์ ปัญญารัตน์	1,000.00	287 นาย อุทัย พูนเพ็ง	1,000.00
250 นาย พินิจ สุวรรณโณ	1,000.00	288 นาย สนิท ถนอมรอด(เกษีนณ)	1,000.00
251 นาย สมพร ศิริพรภักดีกุล	1,000.00	289 นาง ทศนีย์ แสงมณี	1,000.00
252 นาย สติ ไชยเพชร	1,000.00	290 นาง กาญจนวรรณ วรวิฑู	1,000.00
253 นาย พยุง นพสุวรรณ	1,000.00	291 นาง กัลยา ชูพินิจ	1,000.00
254 นาย สมศักดิ์ เอกะวิภาต	1,000.00	292 น.ส. มารยาท วิศยางกูร	1,000.00
255 นาย พยนต์ ประภาพรพิทักษ์	1,000.00	293 นาง สมจิตร ทองสุข	1,000.00
256 นาง ลีริณาฏ การะนัด	1,000.00	294 นาง บุญตา วงศ์วิโรจน์	1,000.00
257 นาง วาสนา อยู่พะเนียด	1,000.00	295 นาย พันัส ฤกษ์เจริญ	1,000.00
258 นาย เส็ง บุญมาทัน	1,000.00	296 นาง กาญจนนา พึ่งประสพ	1,000.00
259 นาย ถวัลย์ บุญสิทธิ์	1,000.00	297 นาง บุญชู สายศิริ	1,000.00
260 นาย จรินทร์ อัจฉรัตน์	1,000.00	298 นาง ประไพพัคตร์ ส่วนพงษ์	1,000.00
261 นาย ประจักษ์ ต้นสกุล	1,000.00	299 นาย สมัคร อภินันทโน	1,000.00
262 นาย จำเพย วงษ์เอี่ยม	1,000.00	300 นาย สายัณห์ สมพงษ์	1,000.00
263 นาง เพ็ญศรี อ้นอ้อม	1,000.00	301 นาย โสัด สังข์ทุ่ง	1,000.00
264 นาง วิภา จันทรแฉ่ง	1,000.00	302 นาง จรวย สิงห์พยัคฆ์	1,000.00
265 นาง นวลสิริ มังกรดิน	1,000.00	303 นาง ศุภาภรณ์ มีนาพันธ์	1,000.00
266 นาย สมนึก พันธุ์มณฑา	1,000.00	304 นาง ยุพดี ฉั่วบุญเชิด	1,000.00
267 นาย สัมพันธ์ รมสายหยุด	1,000.00	305 นาง โฉมฉาย วระกมล	1,000.00
268 นาย ปัญญา ปรีดีสนิท	1,000.00	306 นาง มนต์นันท์ ชันธ์ตันธง	1,000.00
269 นาย วิโรจน์ ภูมรินทร์	1,000.00	307 นาย สุตสาคร ศักดิ์สูง	1,000.00
270 นาง เพลินใจ จันทรสมบุรณ์	1,000.00	308 นาง บุญสม ชำนาญภักดี	1,000.00
271 นาย อโณทัย คลังทรัพย์	1,000.00	309 นาย วิจิตร เกษสัมมะ	1,000.00
272 นาง วิมาลย์ ประยูรทอง	1,000.00	310 นาย สวงค์ จงแจ้งกลาง	1,000.00
273 นาย บัว อูร์รักษ์	1,000.00	311 นาย สมชัย กันเงิน	1,000.00
274 นาง วิไลวรรณ มณีวงศ์วิโรจน์	1,000.00	312 นาย อนันต์ อินกลาง	1,000.00
275 นาย ธวัชชัย วนปฏิพัทธ์	1,000.00	313 นาย ประสิทธิ์ ศุภลักษณ์	1,000.00
276 นาง สุรียา ศิริวัฒนกุล	1,000.00	314 นาย บุญสิน สุรเสียง	1,000.00
277 นาง อัมพร พวงแก้ว	1,000.00	315 นาย อำนวยพร ไททยการ	1,000.00
278 นาย สมศักดิ์ ผลอาหาร	1,000.00	316 นาย ขวัญอยู่ วงศ์นิ่ม	1,000.00
279 นาง สุรีย์ อ่อนอรรด	1,000.00	317 น.ส. สุวินชา ดิเรกวัฒนนะ	1,000.00
280 นาง สุภาพ จันทรสุวรรณ	1,000.00	318 นาย สุวิทย์ จันทรภรณ์	1,000.00
281 น.ส. ศิริวรรณ โรจนศิริ	1,000.00	319 นาย พนม ควันธรรม	1,000.00
282 นาย ชำนิ บุญโยภาส	1,000.00	320 นาย จำนงค์ จงเจริญ	1,000.00
283 นาง บุญแก้ว สุขรอบ	1,000.00	321 นาย วีระ นาคศรีสุข	1,000.00
284 นาง ฉวีวรรณ โพธิมะโน	1,000.00	322 นาย วัลลภ บังเกิดผล	1,000.00
285 นาย ธงชัย พรไพบูลย์	1,000.00	323 น.ส. อารยา บุญยะศิรินันท์	1,000.00
286 นาย ณรงค์ ปรีชาณเสฏฐ์	1,000.00	324 นาง สมจิตร ศรีสุริยะ	1,000.00



325 นาย สวัสดิ์ ดุลย์พัชร	1,000.00	364 นาย สำรอง ขวัญเมือง	1,000.00
326 นาย ชัยยุทธ แม่หน่าย	1,000.00	365 นาย มัด พันสนิท	1,000.00
327 นาย วิฑูรย์ ไชยเพิ่ม	1,000.00	366 นาย ประพันธ์ เกี้ยวดำ	1,000.00
328 นาย เทพ มณฑาทูล	1,000.00	367 นาง รัชณี จินปิ่นเพชร	1,000.00
329 นาย สหนอง เกิดใหม่มงคล	1,000.00	368 นาย สมยา ทศนสุวรรณ	1,000.00
330 นาย วิหล ทองฟูก	1,000.00	369 นาย อมร ยิ่งสว่าง	1,000.00
331 นาย สมลักษณ์ เงินแย้ม	1,000.00	370 นาย ชุมพล ศรีทอง	1,000.00
332 นาย เยื้อ วรณบวร	1,000.00	371 นาย เฉลียว ไทยเหนือ	1,000.00
333 นาง จารุณี วงศ์ข้าหลวง	1,000.00	372 นาง ยินดี สลักลาย	1,000.00
334 นาย พิจิตร ชัยรัตนหาอาภรณ์	1,000.00	373 นาง ระเบียบ วงศ์ศรี	1,000.00
335 น.ส. ลัดดาวัลย์ ลำมกิจจา	1,000.00	374 นาย ประสิทธิ์ ธงหนึ่ง	1,000.00
336 นาง พิศมัย ประทุมมณี	1,000.00	375 นาย ณรงค์ ข้าหิรัญ	1,000.00
337 นาง ประยูร วรณคุณ	1,000.00	376 นาง ระเบียบ มาตราช	1,000.00
338 นาง วรณี วงษ์จิตร	1,000.00	377 นาย สันติภาพ วรณเพิ่มพูล	1,000.00
339 นาย จิระ จินตบุญกุล	1,000.00	378 นาย สมบัติ เครือบุญราช	1,000.00
340 นาย พิณีจ ประสารบุญ	1,000.00	379 นาง บุญชู ศรีบุญทอง	1,000.00
341 นาย อนุพันธ์ อินทะมุสิก	1,000.00	380 นาย ประเสริฐ จิตสมบุญมิตร	1,000.00
342 นาย ณรงค์ชัย มารุ่งเรือง	1,000.00	381 นาย สงคราม บรรจงแจ่ม	1,000.00
343 นาย ภิญญา โสมพะโยม	1,000.00	382 นาย สุจินต์ ตันติพลาผล	1,000.00
344 นาย แสงอนันต์ รัตนโกมล	1,000.00	383 นาย วิฑูรย์ จเร	1,000.00
345 นาง นันทิยา ทิพย์รักษา	1,000.00	384 นาย มี ตาสม	1,000.00
346 นาย ปรีชา ศรีทวีป	1,000.00	385 นาย วิชัย นนทะน้า	1,000.00
347 นาย อนันต์ จันทร์ศรีสุริยวงศ์	1,000.00	386 นาง บุปผาชาติ รักษ์หิรัญ	1,000.00
348 น.ส. วิมล ศรีพงษ์	1,000.00	387 นาง บุญสืบ เอี่ยมขำ	1,000.00
349 นาง นพวรรณ จันทรเนตร	1,000.00	388 นาย ไพโรจน์ สุกันทา	1,000.00
350 นาง พรพิมล ทองคงหาญ	1,000.00	389 นาย ณรงค์ ลิทธิวัง	1,000.00
351 นาย ธนู บุญทรง	1,000.00	390 นาย ไพจิตร วิบูลย์พงศ์	1,000.00
352 นาง สงวน ไขแก้ว	1,000.00	391 น.ส. ชนิษฐา ดิษฐ์บรรจง	1,000.00
353 นาง สมจิตต์ พรหมบุตร	1,000.00	392 นาย ณีภูมล คันธารัตน์	1,000.00
354 นาย ประสิทธิ์ กำทอง	1,000.00	393 นาง แจ่มจันทร์ พิริยะพงศ์	1,000.00
355 นาย พิจิตร แก้วสุดใจ	1,000.00	394 นาย สนั่น ศิริวัฒนกาญจน์	1,000.00
356 นาง บุญนำ วงศ์สุวรรณ	1,000.00	395 นาย ชลอ แสงประเสริฐ	1,000.00
357 นาย พล คุรณารักษ์	1,000.00	396 นาง สุชาดา อำนวนวิวัฒน์	1,000.00
358 นาย สังเวียน ศรีสอาด	1,000.00	397 นาย ประเสริฐ เกื้อนบัวระบัด	1,000.00
359 นาย ยัณห์ ทักสูงเนิน	1,000.00	398 นาย กวีพันธ์ โคตรชัย	1,000.00
360 นาง อัมพร สุคนธ์พานิช	1,000.00	399 น.ส. รัชณี วชิโรดม	1,000.00
361 นาย ถนอม นันทิ	1,000.00	400 นาง นิตยา ภูริวิโรจน์กุล	1,000.00
362 น.ส. ลาววัลย์ ศรีศิลป์ชัย	1,000.00	401 นาย ไพโรจน์ ภิญญาสรรค์ศักดิ์	1,000.00
363 นาย จีระศักดิ์ จิตรจง	1,000.00	402 นาย สุตจิต ธีระพันธ์	1,000.00

403 นาย สุทัศน์ วรรณเมืองเก่า	1,000.00	442 นาย ประมวล หอมอุบล	1,000.00
404 นาย ชรรค์ชัย ศรีสุริยะ	1,000.00	443 นาย ประสิทธิ์พร ปักษาสาย	1,000.00
405 นาย อ่าง วงษ์วิจิตร	1,000.00	444 นาย ประเสริฐ อรุณรัตน์	1,000.00
406 นาง ประวิง สุขสวัสดิ์	1,000.00	445 นาย ชวาล ทักษิกรณ์	1,000.00
407 นาย ถวิล สืบศิลป์	1,000.00	446 นาย เพลิน มีนั๊ก	1,000.00
408 นาง เกษร อินทราวาวรัตน์	1,000.00	447 นาย ชาญณรงค์ รุ่งเรืองศรี	1,000.00
409 นาย พิสิฐ เนียมทรัพย์	1,000.00	448 นาย สังวร โตพึงเทียม	1,000.00
410 นาย ประสงค์ ชื้อมาก	1,000.00	449 นาย เมตตา อารีย์	1,000.00
411 นาย เสนาะ ชำดี	1,000.00	450 นาย ดำเนิน สังขโร	1,000.00
412 นาย สิทธิโชค ธรรมภิบาลอุดม	1,000.00	451 นาย สุพจน์ ศิริสุนทร	1,000.00
413 นาย วีระ ยาคาลัย	1,000.00	452 นาง ปราณี รัตนาพันธ์	1,000.00
414 นาย สวีล สร้อยทอง	1,000.00	453 นาย เป็ง แปงใจ	1,000.00
415 นาย อินหลัน โนจิตร	1,000.00	454 นาย ทวีสุข สิทธิกร	1,000.00
416 น.ส. บัวเรียว ชัดศรี	1,000.00	455 ร.ต. ปพนภพ เมธนาวิณ	1,000.00
417 นาย มานะ ศรีวงษ์วรรณะ	1,000.00	456 นาง บุปผา เกตุกั้น	1,000.00
418 นาย บรรณเลิศ รัชตกุล	1,000.00	457 นาย นนท์ โสภิษฐานนท์	1,000.00
419 นาย มนตรี ศิริมาศ	1,000.00	458 นาย เสน่ห์ นาวเหนียว	1,000.00
420 นาง ศศิธร อำนวยงา	1,000.00	459 นาง สกุล เอียรไทย	1,000.00
421 นาย สวัสดิ์ เชื้อน่วม	1,000.00	460 นาย ปรีชา โสภานุมิตรสกุล	1,000.00
422 นาย ประเสริฐ ลิ้มรสสุข	1,000.00	461 นาย ลือชัย มณีศรี	1,000.00
423 นาย พงษ์ชัย พรหมบุตร	1,000.00	462 นาย ศศิพงษ์ เขียนนิลศิริ	1,000.00
424 นาย ทรวง คำแสน	1,000.00	463 นาย สุพจน์ พิริยะภรณ์	1,000.00
425 นาย เรียงชัย เผ่าสัจจ	1,000.00	464 นาง เบญจวรรณ สังข์ทอง	1,000.00
426 นาย ทวี คงแสงดาว	1,000.00	465 นาย ปรีชา ยี่สุน	1,000.00
427 นาย ชาญ ปิ่นทอง	1,000.00	466 นาย ชิด ศรีธา	1,000.00
428 นาย พรศักดิ์ คงชาย	1,000.00	467 นาย สมาน พงศ์ชำนาญ	1,000.00
429 นาย ยอด ศิริรัตน์	1,000.00	468 นาย ซาลี โคตรพงษ์	1,000.00
430 นาย ประสิทธิ์ บุญเกิด	1,000.00	469 น.ส. พิศวาท มีเมือง	1,000.00
431 นาย ธวัชชัย ขจิตเวทย์	1,000.00	470 นาง ลักษณา มกรพันธ์	1,000.00
432 นาง วิไล ปุบผะโก	1,000.00	471 นาย บุญส่ง ดอกไม้หอม	1,000.00
433 นาย ประพนธ์ งามภักดี	1,000.00	472 นาย เดชาธร ชัยฤกษ์	1,000.00
434 นาย สมพจน์ แข็งแรง	1,000.00	473 นาย แก้ว ภูริผล	1,000.00
435 นาย ประยูร อยู่จ้อย	1,000.00	474 นาย มงคล อุ้เงิน	1,000.00
436 นาย จรูญ วิเศษสุวรรณภูมิ	1,000.00	475 นาย วัฒนชัย เพชรมณี	1,000.00
437 นาย สร สาระคุณ	1,000.00	476 นาย มา พานพบ	1,000.00
438 นาย สันติภาพ ยังชุ่มชื่น	1,000.00	477 นาย เสกสรรค์ วงศ์รัตนธรรม	1,000.00
439 นาย สุรัตน์ ธีรนาถ	1,000.00	478 นาย มาโนช วินัยพานิช	1,000.00
440 นาย สมบูรณ์ เชื้อนพันธ์	1,000.00		
441 นาย นิวัตร ซาติกานนท์	1,000.00		



## รายนามคณะกรรมการดำเนินการ

ตั้งแต่ปี 2521 – 2550

สหกรณ์ออมทรัพย์กรมป่าไม้ จำกัด ก่อตั้งเมื่อวันที่ 28 กันยายน พ.ศ. 2521

### ชุดที่ 1 ประจำปี 2521

1. นายถนอม	เปรมรัศมี	ประธาน
2. นายดิเรก	สกุณาอวงค์	รองประธาน
3. นายเต็ม	สมิตินันท์	รองประธาน
4. นายสมเพิ่ม	กิตตินันท์	รองประธาน
5. นายสุนทร	โพธิ์กัน	รองประธาน
6. นายสำลี	อินทรไพโรจน์	เหรัญญิก/ผู้จัดการ
7. นายกัสสปะ	อัคนีทัต	กรรมการ
8. นายอุดม	บูรณกานนท์	กรรมการ
9. นายสมพงษ์	ปโชติการ	กรรมการ
10. นายไพฑูรย์	หุ่่นไย	เลขานุการ

### ชุดที่ 3 ประจำปี 2523

1. นายถนอม	เปรมรัศมี	ประธาน
2. นายเต็ม	สมิตินันท์	รองประธาน
3. นายดิเรก	สกุณาอวงค์	รองประธาน
4. นายสมเพิ่ม	กิตตินันท์	รองประธาน
5. นายสำลี	อินทรไพโรจน์	เหรัญญิก/ผู้จัดการ
6. นายอุทัย	จันผกา	กรรมการ
7. นายอุดม	บูรณกานนท์	กรรมการ
8. นายจำนงค์	โพธิสาโร	กรรมการ
9. นายสมพงษ์	ปโชติการ	กรรมการ
10. นายสุนทร	โพธิ์กัน	กรรมการ
11. นายผ่อง	เล่งอี	กรรมการ
12. นายสติ	ไชยเพชร	กรรมการ
13. นายถวัลย์	บุญสิทธิ์	เลขานุการ
14. นายไพฑูรย์	หุ่่นไย	ผู้ช่วยเลขานุการ

### ชุดที่ 2 ประจำปี 2522

1. นายถนอม	เปรมรัศมี	ประธาน
2. นายเต็ม	สมิตินันท์	รองประธาน
3. นายดิเรก	สกุณาอวงค์	รองประธาน
4. นายสมเพิ่ม	กิตตินันท์	รองประธาน
5. นายสำลี	อินทรไพโรจน์	เหรัญญิก/ผู้จัดการ
6. นายอุดม	บูรณกานนท์	กรรมการ
7. นายอุทัย	จันผกา	กรรมการ
8. นายจำนงค์	โพธิสาโร	กรรมการ
9. นายสมพงษ์	ปโชติการ	กรรมการ
10. นายกัสสปะ	อัคนีทัต	กรรมการ
11. นายสุนทร	โพธิ์กัน	กรรมการ
12. นายผ่อง	เล่งอี	กรรมการ
13. นายสติ	ไชยเพชร	กรรมการ
14. นายถวัลย์	บุญสิทธิ์	กรรมการ
15. นายไพฑูรย์	หุ่่นไย	เลขานุการ

### ชุดที่ 4 ประจำปี 2524

1. นายถนอม	เปรมรัศมี	ประธาน
2. นายเต็ม	สมิตินันท์	รองประธาน
3. นายดิเรก	สกุณาอวงค์	รองประธาน
4. นายสมเพิ่ม	กิตตินันท์	รองประธาน
5. นายสำลี	อินทรไพโรจน์	เหรัญญิก/ผู้จัดการ
6. นายอุทัย	จันผกา	กรรมการ
7. นายอุดม	บูรณกานนท์	กรรมการ
8. นายจำนงค์	โพธิสาโร	กรรมการ
9. นายสมพงษ์	ปโชติการ	กรรมการ
10. นายสุนทร	โพธิ์กัน	กรรมการ
11. นายผ่อง	เล่งอี	กรรมการ
12. นายสติ	ไชยเพชร	กรรมการ
13. นายถวัลย์	บุญสิทธิ์	กรรมการ
14. นายไพฑูรย์	หุ่่นไย	เลขานุการ

### ชุดที่ 5 ประจำปี 2525

1. นายถนอม	เปรมรัศมี	ประธาน
2. นายเต็ม	สมิตินันท์	รองประธาน
3. นายดิเรก	สกุณาอวงศ์	รองประธาน
4. นายสมเพิ่ม	กิตตินันท์	รองประธาน
5. นายสำลี	อินทรไพโรจน์	เหรัญญิก/ผู้จัดการ
6. นายอุทัย	จันผกา	กรรมการ
7. นายอุดม	บูรณกานนท์	กรรมการ
8. นายจำนงค์	โพธิสาร	กรรมการ
9. นายสมพงษ์	ปโชติการ	กรรมการ
10. นายสุนทร	โพธิ์กัน	กรรมการ
11. นายผ่อง	เล่งอี่	กรรมการ
12. นายสติ	ไชยเพชร	กรรมการ
13. นายถวัลย์	บุญสิทธิ์	กรรมการ
14. นายไพฑูรย์	หุ่ไย	เลขานุการ

### ชุดที่ 7 ประจำปี 2527

1. นายจำนงค์	โพธิสาร	ประธาน
2. นายธานี	บุญโยภาส	รองประธาน
3. นายสำลี	อินทรไพโรจน์	เหรัญญิก/ผู้จัดการ
4. นายสมพงษ์	ปโชติการ	กรรมการ
5. นายอุทัย	จันผกา	กรรมการ
6. นายสวัสดิ์	นิชรัตน์	กรรมการ
7. นายผ่อง	เล่งอี่	กรรมการ
8. นายปรุง	โชติช่วง	กรรมการ
9. นายอำพล	ลิ้มวงศ์	กรรมการ
10. นางนวลสิริ	มังกรดิน	กรรมการ
11. นายไพฑูรย์	หุ่ไย	เลขานุการ

### ชุดที่ 6 ประจำปี 2526

1. นายจำนงค์	โพธิสาร	ประธาน
2. นายธานี	บุญโยภาส	รองประธาน
3. นายสำลี	อินทรไพโรจน์	เหรัญญิก/ผู้จัดการ
4. นายอุดม	บูรณกานนท์	กรรมการ
5. นายสวัสดิ์	นิชรัตน์	กรรมการ
6. นายสมพงษ์	ปโชติการ	กรรมการ
7. นายอุทัย	จันผกา	กรรมการ
8. นายผ่อง	เล่งอี่	กรรมการ
9. นายสติ	ไชยเพชร	กรรมการ
10. นายปรุง	โชติช่วง	กรรมการ
11. นายอำพล	ลิ้มวงศ์	กรรมการ
12. นางนวลสิริ	มังกรดิน	กรรมการ
13. นายไพฑูรย์	หุ่ไย	เลขานุการ

### ชุดที่ 8 ประจำปี 2528

1. นายจำนงค์	โพธิสาร	ประธาน
2. นายธานี	บุญโยภาส	รองประธาน
3. นายสำลี	อินทรไพโรจน์	เหรัญญิก/ผู้จัดการ
4. นายอุทัย	จันผกา	กรรมการ
5. นายสวัสดิ์	นิชรัตน์	กรรมการ
6. นายผ่อง	เล่งอี่	กรรมการ
7. นายปรุง	โชติช่วง	กรรมการ
8. นายอำพล	ลิ้มวงศ์	กรรมการ
9. นางนวลสิริ	มังกรดิน	กรรมการ
10. นายไพฑูรย์	หุ่ไย	เลขานุการ





## ชุดที่ 9 ประจำปี 2529

1. นายธานี	บุญโยภาส	ประธาน
2. นายสวัสดิ์	นิชรัตน์	รองประธาน
3. นายณรงค์	กฤตานุกุลย์	รองประธาน
4. น.ส.สุมิตรา	ฉั่วตระกูล	เหรัญญิก
5. นายอุทัย	จันผกา	กรรมการ
6. นายถวัลย์	บุญสิทธิ์	กรรมการ
7. นางนวลสิริ	มังกรดิน	กรรมการ
7. นายไพรัช	โยธน์ชัยสาร	กรรมการ
9. นายไพฑูรย์	หุ่ไย	กรรมการ
10. น.ส.สุภี	โกศัยเนตร	กรรมการ
11. นายอำพล	ลิ้มวงศ์	เลขานุการ/ผู้จัดการ

## ชุดที่ 11 ประจำปี 2531

1. นายธานี	บุญโยภาส	ประธาน
2. นายสวัสดิ์	นิชรัตน์	รองประธาน
3. นายณรงค์	กฤตานุกุลย์	รองประธาน
4. น.ส.สุมิตรา	ฉั่วตระกูล	เหรัญญิก
5. นายถวัลย์	บุญสิทธิ์	กรรมการ
6. นางฉวีวรรณ	หุตะเจริญ	กรรมการ
7. น.ส.กานดา	ลิ้มตั้ง	กรรมการ
8. นางนวลสิริ	มังกรดิน	กรรมการ
9. น.ส.สุภี	โกศัยเนตร	กรรมการ
10. นายจรินทร์	อิฐรัตน์	กรรมการ
11. นายอำพล	ลิ้มวงศ์	เลขานุการ/ผู้จัดการ

## ชุดที่ 10 ประจำปี 2530

1. นายธานี	บุญโยภาส	ประธาน
2. นายสวัสดิ์	นิชรัตน์	รองประธาน
3. นายณรงค์	กฤตานุกุลย์	รองประธาน
4. น.ส.สุมิตรา	ฉั่วตระกูล	เหรัญญิก
5. นายอุทัย	จันผกา	กรรมการ
6. นายถวัลย์	บุญสิทธิ์	กรรมการ
7. น.ส.สุภี	โกศัยเนตร	กรรมการ
8. นายไพฑูรย์	หุ่ไย	กรรมการ
9. นายไพรัช	โยธน์ชัยสาร	กรรมการ
10. นางนวลสิริ	มังกรดิน	กรรมการ
11. นายอำพล	ลิ้มวงศ์	เลขานุการ/ผู้จัดการ

## ชุดที่ 12 ประจำปี 2532

1. นายทิวา	สรรพกิจ	ประธาน
2. นายอำมรงค์	ประกอบบุญ	รองประธาน
3. นายจรินทร์	อิฐรัตน์	รองประธาน
4. นางฉวีวรรณ	หุตะเจริญ	เหรัญญิก
5. นายอำพล	ลิ้มวงศ์	ผู้จัดการ
6. นายพิณ	เกื้อกุล	กรรมการ
7. นายชนะ	เปลี่ยนมา	กรรมการ
8. นายจงเจริญ	กิจสำราญกุล	กรรมการ
9. นายสมศักดิ์	วิมลศิลป์	กรรมการ
10. น.ส.สุภี	โกศัยเนตร	กรรมการ
11. นางนวลสิริ	มังกรดิน	เลขานุการ

### ชุดที่ 13 ประจำปี 2533

1. นายไพโรจน์ สุวรรณกร	ประธาน
2. นายอำมรงค์ ประกอบบุญ	รองประธาน
3. นายจรินทร์ อัฐรัตน์	รองประธาน
4. นางสุภาภรณ์ บุนหา	เหรัญญิก
5. นางเกตุชฎา โตตาบ	ผู้จัดการ
6. นายชนะ เปลี่นมา	ผู้ช่วยผู้จัดการ
7. นายพิณ เกื้อกุล	กรรมการ
8. น.ส.สุภี โกศัยเนตร	กรรมการ
9. นายจงเจริญ กิจสำราญกุล	กรรมการ
10. นางฉวีวรรณ หุตะเจริญ	เลขานุการ
11. นางนวลสิริ มังกรดิน	ผู้ช่วยเลขานุการ

### ชุดที่ 15 ประจำปี 2535

1. นายทิวา สรรพกิจ	ประธาน
2. นายอำมรงค์ ประกอบบุญ	รองประธาน
3. ร.ต.บรรณเลิศ รัชตกุล	รองประธาน
4. นายถวัลย์ บุญสิทธิ์	รองประธาน
5. นายจรินทร์ อัฐรัตน์	รองประธาน
6. นางฉวีวรรณ หุตะเจริญ	เหรัญญิก
7. นางเกตุชฎา โตตาบ	ผู้ช่วยเหรัญญิก
8. นายประวิทย์ จิตต์จำนงค์	ผู้จัดการ
9. นายชนะ เปลี่นมา	ผู้ช่วยผู้จัดการ
10. นายจงเจริญ กิจสำราญกุล	กรรมการ
11. นายกิติ ศิริวัลลภ	กรรมการ
12. นายศักดิ์พิชิต จุลฤกษ์	กรรมการ
13. นายพิณ เกื้อกุล	กรรมการ
14. นางนวลสิริ มังกรดิน	เลขานุการ
15. น.ส.ฉวีวรรณ คัมภีรานนท์	ผู้ช่วยเลขานุการ

### ชุดที่ 14 ประจำปี 2534

1. นายไพโรจน์ สุวรรณกร	ประธาน
2. นายปรีชา อบอาย	รองประธาน
3. ร.ต.บรรณเลิศ รัชตกุล	รองประธาน
4. นายอำมรงค์ ประกอบบุญ	รองประธาน
5. นายจรินทร์ อัฐรัตน์	รองประธาน
6. นางฉวีวรรณ หุตะเจริญ	เหรัญญิก
7. นางเกตุชฎา โตตาบ	ผู้ช่วยเหรัญญิก
8. นายประวิทย์ จิตต์จำนงค์	ผู้จัดการ
9. นายชนะ เปลี่นมา	ผู้ช่วยผู้จัดการ
10. นายจงเจริญ กิจสำราญกุล	กรรมการ
11. นายพิณ เกื้อกุล	กรรมการ
12. นางรจนา พันธุ์มณี	กรรมการ
13. นางระพีพัทธ์ เจริญศรีทวีชัย	กรรมการ
14. นางนวลสิริ มังกรดิน	เลขานุการ
15. น.ส.ฉวีวรรณ คัมภีรานนท์	ผู้ช่วยเลขานุการ

### ชุดที่ 16 ประจำปี 2536

1. นายผ่อง เล็งอี	ประธาน
2. ร.ต.บรรณเลิศ รัชตกุล	รองประธาน
3. นายอำมรงค์ ประกอบบุญ	รองประธาน
4. นายจรินทร์ อัฐรัตน์	รองประธาน
5. นางฉวีวรรณ หุตะเจริญ	เหรัญญิก
6. นางเกตุชฎา โตตาบ	ผู้ช่วยเหรัญญิก
7. นายวรุณ รตะพิพัฒน์	ผู้จัดการ
8. นายชนะ เปลี่นมา	ผู้ช่วยผู้จัดการ
9. นายศักดิ์พิชิต จุลฤกษ์	ผู้ช่วยผู้จัดการ
10. น.ส.สุภี โกศัยเนตร	กรรมการ
11. นายกิตติศักดิ์ ดวงรัตน์	กรรมการ
12. นายประวิทย์ จิตต์จำนงค์	กรรมการ
13. นายจงเจริญ กิจสำราญกุล	กรรมการ
14. นางนวลสิริ มังกรดิน	เลขานุการ
15. น.ส.ฉวีวรรณ คัมภีรานนท์	ผู้ช่วยเลขานุการ



## ชุดที่ 17 ประจำปี 2537

1. นายผ่อง	เส่งอี๋	ประธาน
2. นายจรินทร์	อิฐรัตน์	รองประธาน
3. นายวรุณ	รตะพิพัฒน์	รองประธาน
4. นายพิน	เกื้อกุล	รองประธาน
5. นางฉวีวรรณ	หุตะเจริญ	เหรัญญิก
6. นางเกตุชฎา	โตตาบ	ผู้ช่วยเหรัญญิก
7. นายศักดิ์พิชิต	จุลฤกษ์	ผู้จัดการ
8. นายชนะ	เปลี่ยนมา	ผู้ช่วยผู้จัดการ
9. น.ส.สุภี	โกศัยเนตร	กรรมการ
10. นางนวลสิริ	มังกรดิน	เลขานุการ
11. น.ส.ฉวีวรรณ	คัมภีรานนท์	ผู้ช่วยเลขานุการ

## ชุดที่ 19 ประจำปี 2539

1. นายยรรยง	ถนอมพิชัย	ประธาน
2. นายจรินทร์	อิฐรัตน์	รองประธาน
3. นางฉวีวรรณ	หุตะเจริญ	รองประธาน
4. นายสิทธิชัย	อึ้งภากรณ์	รองประธาน
5. นายวรุณ	รตะพิพัฒน์	เหรัญญิก
6. นางเกตุชฎา	โตตาบ	ผู้ช่วยเหรัญญิก
7. นายประวิทย์	จิตต์จำนงค์	ผู้จัดการ
8. นายชนะ	เปลี่ยนมา	ผู้ช่วยผู้จัดการ
9. นายวิโรจน์	รัตนพรเจริญ	กรรมการ
10. นายพิน	เกื้อกุล	กรรมการ
11. นายกิตติศักดิ์	ดวงรัตน์	กรรมการ
12. น.ส.สุภี	โกศัยเนตร	กรรมการ
13. นายธนโรจน์	โพธิสาโร	กรรมการ
14. น.ส.อารยา	บุญยะศิริพันธ์	เลขานุการ
15. น.ส.ฉวีวรรณ	คัมภีรานนท์	ผู้ช่วยเลขานุการ

## ชุดที่ 18 ประจำปี 2538

1. นายผ่อง	เส่งอี๋	ประธาน
2. นายจรินทร์	อิฐรัตน์	รองประธาน
3. นายวรุณ	รตะพิพัฒน์	รองประธาน
4. นายพิน	เกื้อกุล	รองประธาน
5. นางฉวีวรรณ	หุตะเจริญ	เหรัญญิก
6. นางเกตุชฎา	โตตาบ	ผู้ช่วยเหรัญญิก
7. นายศักดิ์พิชิต	จุลฤกษ์	ผู้จัดการ
8. นายชนะ	เปลี่ยนมา	ผู้ช่วยผู้จัดการ
9. นายทรงศักดิ์	วิทย์อุดม	ผู้ช่วยผู้จัดการ
10. น.ส.สุภี	โกศัยเนตร	กรรมการ
11. น.ส.อารยา	บุญยะศิริพันธ์	กรรมการ
12. นายกิตติศักดิ์	ดวงรัตน์	กรรมการ
13. นายประวิทย์	จิตต์จำนงค์	กรรมการ
14. นางนวลสิริ	มังกรดิน	เลขานุการ
15. น.ส.ฉวีวรรณ	คัมภีรานนท์	ผู้ช่วยเลขานุการ

## ชุดที่ 20 ประจำปี 2540

1. นายสถิตย์	สวินทร	ประธาน
2. นางฉวีวรรณ	หุตะเจริญ	รองประธาน
3. นายสิทธิชัย	อึ้งภากรณ์	รองประธาน
4. น.ส.สุภี	โกศัยเนตร	รองประธาน
5. นายวรุณ	รตะพิพัฒน์	เหรัญญิก
6. นางเกตุชฎา	โตตาบ	ผู้ช่วยเหรัญญิก
7. นายประวิทย์	จิตต์จำนงค์	ผู้จัดการ
8. นายชนะ	เปลี่ยนมา	ผู้ช่วยผู้จัดการ
9. นายพิน	เกื้อกุล	กรรมการ
10. นายจรินทร์	อิฐรัตน์	กรรมการ
11. นายจงเจริญ	กิจสำราญกุล	กรรมการ
12. นายธนโรจน์	โพธิสาโร	กรรมการ
13. นายศักดิ์พิชิต	จุลฤกษ์	กรรมการ
14. น.ส.อารยา	บุญยะศิริพันธ์	เลขานุการ
15. น.ส.ฉวีวรรณ	คัมภีรานนท์	ผู้ช่วยเลขานุการ

### ชุดที่ 21 ประจำปี 2541

1. นายสถิตย์	สวินทร	ประธาน
2. นายวัฒนา	แก้วกำเนิด	รองประธาน
3. นายสิทธิชัย	อึ้งภากรณ์	รองประธาน
4. นางฉวีวรรณ	หุตะเจริญ	รองประธาน
5. น.ส.อารยา	บุญยะศิริพันธ์	เหรัญญิก
6. นายพิณ	เกื้อกุล	ผู้จัดการ
7. นายชนะ	เปลี่ยนมา	ผู้ช่วยผู้จัดการ
8. น.ส.สุภี	โกศัยเนตร	กรรมการ
9. นายจรินทร์	อิฐรัตน์	กรรมการ
10. นายสมเกียรติ	ศรีมหาบรรณ	กรรมการ
11. นายธนโรจน์	โพธิสาโร	กรรมการ
12. นายจงเจริญ	กิจสำราญกุล	กรรมการ
13. นายนำศักดิ์	ประสาร	กรรมการ
14. นายประดิษฐ์	เจริญสุข	เลขานุการ
15. นายวิชาติ	สนธิวิเศษ	ผู้ช่วยเลขานุการ

### ชุดที่ 23 ประจำปี 2543

1. นายวัฒนา	แก้วกำเนิด	ประธาน
2. นายสิทธิชัย	อึ้งภากรณ์	รองประธาน
3. นางฉวีวรรณ	หุตะเจริญ	รองประธาน
4. น.ส.สุภี	โกศัยเนตร	รองประธาน
5. น.ส.อารยา	บุญยะศิริพันธ์	เหรัญญิก
6. นายวิชาติ	สนธิวิเศษ	ผู้จัดการ
7. นายชนะ	เปลี่ยนมา	ผู้ช่วยผู้จัดการ
8. นายพิณ	เกื้อกุล	กรรมการ
9. นายธนโรจน์	โพธิสาโร	กรรมการ
10. นายจงเจริญ	กิจสำราญกุล	กรรมการ
11. นายวิฑูรย์	ไชยเพิ่ม	กรรมการ
12. นายสนิท	ศรีสุระ	กรรมการ
13. นายณรงค์	มหารณพ	กรรมการ
14. นายณัฐชัย	สุปิน	เลขานุการ
15. น.ส.ฉวีวรรณ	คัมภีรานนท์	ผู้ช่วยเลขานุการ

### ชุดที่ 22 ประจำปี 2542

1. นายวัฒนา	แก้วกำเนิด	ประธาน
2. นายสิทธิชัย	อึ้งภากรณ์	รองประธาน
3. นางฉวีวรรณ	หุตะเจริญ	รองประธาน
4. น.ส.สุภี	โกศัยเนตร	รองประธาน
5. น.ส.อารยา	บุญยะศิริพันธ์	เหรัญญิก
6. นางเกตุชญา	โตตาบ	ผู้ช่วยเหรัญญิก
7. นายวิชาติ	สนธิวิเศษ	ผู้จัดการ
8. นายชนะ	เปลี่ยนมา	ผู้ช่วยผู้จัดการ
9. นายพิณ	เกื้อกุล	กรรมการ
10. นายจงเจริญ	กิจสำราญกุล	กรรมการ
11. นายธนโรจน์	โพธิสาโร	กรรมการ
12. นายวิฑูรย์	ไชยเพิ่ม	กรรมการ
13. นายนพรัตน์	นาคนสถิตย์	กรรมการ
14. นายณรงค์	มหารณพ	เลขานุการ
15. น.ส.ฉวีวรรณ	คัมภีรานนท์	ผู้ช่วยเลขานุการ

### ชุดที่ 24 ประจำปี 2544

1. นายจรินทร์	อิฐรัตน์	ประธาน
2. นางฉวีวรรณ	หุตะเจริญ	รองประธาน
3. น.ส.สุภี	โกศัยเนตร	รองประธาน
4. นายพิณ	เกื้อกุล	รองประธาน
5. น.ส.อารยา	บุญยะศิริพันธ์	เหรัญญิก
6. นางศุภรัตน์	ชาญยุทธกุล	ผู้ช่วยเหรัญญิก
7. นายวิชาติ	สนธิวิเศษ	ผู้จัดการ
8. นายชนะ	เปลี่ยนมา	ผู้ช่วยผู้จัดการ
9. นายธนโรจน์	โพธิสาโร	กรรมการ
10. นายจงเจริญ	กิจสำราญกุล	กรรมการ
11. นายวิฑูรย์	ไชยเพิ่ม	กรรมการ
12. นายสนิท	ศรีสุระ	กรรมการ
13. นายณัฐชัย	สุปิน	กรรมการ
14. นางเปรมพิมล	พิมพ์พันธุ์	เลขานุการ
15. นายอดุลย์	ภูยาธร	ผู้ช่วยเลขานุการ



## ชุดที่ 25 ประจำปี 2545

1. นายจรินทร์ อัฐรัตน์	ประธาน
2. นายพิณ เกื้อกุล	รองประธาน
3. น.ส.อารยา บุญยะศิริพันธ์	รองประธาน
4. นายจงเจริญ กิจสำราญกุล	รองประธาน
5. นางเกตุชฎา โตตาบ	เหรัญญิก
6. นายประสิทธิ์ นิ่มนวลฉวี	ผู้ช่วยเหรัญญิก
7. นายวิชาติ สนธิวิเศษ	ผู้จัดการ
8. นายชนะ เปลียนมา	ผู้ช่วยผู้จัดการ
9. นายสนิท ศรีสุระ	กรรมการ
10. นางศุภรัตน์ ชาญยุทธกุล	กรรมการ
11. นายณัฐชัย สุปิน	กรรมการ
12. นายพูลศักดิ์ กางทอง	กรรมการ
13. นายทรงศักดิ์ วิทยอุดม	กรรมการ
14. นางเปรมพิมล พิมพ์พันธุ์	เลขานุการ
15. นายอดุลย์ ญาธาร์	ผู้ช่วยเลขานุการ

## ชุดที่ 27 ประจำปี 2547

1. นายสิทธิชัย อึ้งภากรณ์	ประธาน
2. นายพิณ เกื้อกุล	รองประธาน
3. น.ส.อารยา บุญยะศิริพันธ์	รองประธาน
4. นายจงเจริญ กิจสำราญกุล	รองประธาน
5. นายประสิทธิ์ นิ่มนวลฉวี	เหรัญญิก
6. นายวิชาติ สนธิวิเศษ	ผู้จัดการ
7. นางศุภรัตน์ ชาญยุทธกุล	กรรมการ
8. นายวิฑูรย์ ไชยเพิ่ม	กรรมการ
9. นายธนโรจน์ โพธิสาโร	กรรมการ
10. นายอดุลย์ ญาธาร์	กรรมการ
11. นายณรงค์ ทองขจร	กรรมการ
12. นายชัยยันต์ คำป้อ	กรรมการ
13. นายอนุชิต แต่งอ่อน	กรรมการ
14. นายณรงค์ มหรรณพ	เลขานุการ
15. นายธวัชชัย พันธรักษ์พงษ์	ผู้ช่วยเลขานุการ

## ชุดที่ 26 ประจำปี 2546

1. นายสิทธิชัย อึ้งภากรณ์	ประธาน
2. นายจรินทร์ อัฐรัตน์	รองประธาน
3. นายสนิท ศรีสุระ	รองประธาน
4. นายณัฐชัย สุปิน	รองประธาน
5. นางเกตุชฎา โตตาบ	เหรัญญิก
6. นายประสิทธิ์ นิ่มนวลฉวี	ผู้ช่วยเหรัญญิก
7. นายณรงค์ มหรรณพ	ผู้จัดการ
8. นางศุภรัตน์ ชาญยุทธกุล	กรรมการ
9. นายพูลศักดิ์ กางทอง	กรรมการ
10. นายทรงศักดิ์ วิทยอุดม	กรรมการ
11. นายวิฑูรย์ ไชยเพิ่ม	กรรมการ
12. นายธนโรจน์ โพธิสาโร	กรรมการ
13. นายณรงค์ ทองขจร	กรรมการ
14. นางเปรมพิมล พิมพ์พันธุ์	เลขานุการ
15. นายอดุลย์ ญาธาร์	ผู้ช่วยเลขานุการ

## ชุดที่ 28 ประจำปี 2548

1. นายสิทธิชัย อึ้งภากรณ์	ประธาน
2. นายพิณ เกื้อกุล	รองประธาน
3. นายจงเจริญ กิจสำราญกุล	รองประธาน
4. น.ส.อารยา บุญยะศิริพันธ์	รองประธาน
5. นายชนะ เปลียนมา	เหรัญญิก
6. นายณรงค์ ทองขจร	ผู้ช่วยเหรัญญิก
7. นายวิชาติ สนธิวิเศษ	ผู้จัดการ
8. นายธนโรจน์ โพธิสาโร	กรรมการ
9. นายอนุชิต แต่งอ่อน	กรรมการ
10. นายธวัชชัย พันธรักษ์พงษ์	กรรมการ
11. นายสนิท ศรีสุระ	กรรมการ
12. นายชัยยันต์ คำป้อ	กรรมการ
13. นายณรงค์ มหรรณพ	กรรมการ
14. นางเปรมพิมล พิมพ์พันธุ์	เลขานุการ
15. นายประสิทธิ์ นิ่มนวลฉวี	ผู้ช่วยเลขานุการ

### ชุดที่ 29 ประจำปี 2549

- |                               |                  |
|-------------------------------|------------------|
| 1. นายสิทธิชัย อึ้งภากรณ์     | ประธาน           |
| 2. น.ส.อารยา บุญยะศิริพันธ์   | รองประธาน        |
| 3. นายจงเจริญ กิจสำราญกุล     | รองประธาน        |
| 4. นายธนโรจน์ โพธิสาโร        | รองประธาน        |
| 5. นายชนะ เปลี่ยนมา           | เหรัญญิก         |
| 6. นายณรงค์ ทองขจร            | ผู้ช่วยเหรัญญิก  |
| 7. นายวิชิต สนธิวณิช          | ผู้จัดการ        |
| 8. นายวิฑูรย์ ไชยเพิ่ม        | กรรมการ          |
| 9. นายอนุชิต แต่งอ่อน         | กรรมการ          |
| 10. นายธวัชชัย พันธรัักษ์พงษ์ | กรรมการ          |
| 11. นายสนธิ ศรีสุระ           | กรรมการ          |
| 12. นายชัยยันต์ คำป้อ         | กรรมการ          |
| 13. นายณรงค์ มทรธณพ           | กรรมการ          |
| 14. นางเปรมพิมล พิมพ์พันธุ์   | เลขานุการ        |
| 15. น.ส.ฉวีวรรณ คัมภีรานนท์   | ผู้ช่วยเลขานุการ |

### ชุดที่ 30 ประจำปี 2550

- |                              |                  |
|------------------------------|------------------|
| 1. น.ส.อารยา บุญยะศิริพันธ์  | ประธาน           |
| 2. นายพิณ เกื้อกุล           | รองประธาน        |
| 3. นายจงเจริญ กิจสำราญกุล    | รองประธาน        |
| 4. นายวิฑูรย์ ไชยเพิ่ม       | รองประธาน        |
| 5. นายชนะ เปลี่ยนมา          | เหรัญญิก         |
| 6. นายประสิทธิ์ นิ่มนวลฉวี   | ผู้ช่วยเหรัญญิก  |
| 7. นายวิชิต สนธิวณิช         | ผู้จัดการ        |
| 8. นายสนธิ ศรีสุระ           | กรรมการ          |
| 9. นายธวัชชัย พันธรัักษ์พงษ์ | กรรมการ          |
| 10. นายอนุชิต แต่งอ่อน       | กรรมการ          |
| 11. นายนรินทร์ สายขอ         | กรรมการ          |
| 12. นายสุภาพ คำแฝง           | กรรมการ          |
| 13. นางศุภรัตน์ ชาญยุทธกุล   | กรรมการ          |
| 14. นางเปรมพิมล พิมพ์พันธุ์  | เลขานุการ        |
| 15. น.ส.ฉวีวรรณ คัมภีรานนท์  | ผู้ช่วยเลขานุการ |



# ผู้แทนสมาชิก สหกรณ์ออมทรัพย์กรมป่าไม้ จำกัด



ประจำปี 2550-2551

**สำนักผู้บริหารกรมป่าไม้ (1)**

**เปรมพิมล ทิมพ์พันธุ์**

กรมป่าไม้ กลุ่มพัฒนาระบบบริหาร  
61 ด.พหลโยธิน ลาดยาว จตุจักร  
กรุงเทพฯ 10900  
08-9810-2501



**สำนักงานเลขานุการกรม (1)**

**ชนัญจิตต์ เหลี่ยมสุวรรณ**

11/80 ชั้น 4 ตึก A ดุสิตาเพลส  
ช.กำนันชิต ด.ศุนทรสวัสดิ์ ลาดพร้าว  
กรุงเทพฯ 10230  
08-6792-3168



**กองการอนุญาต (3)**

**บัณฑิต สนิทประชากร**

210/17 ด.เพชรเกษม  
เขตภาษีเจริญ  
กรุงเทพฯ 10160  
08-9815-0181



**บรรเจิด ถมปัด**

กองการอนุญาต กรมป่าไม้  
61 ด.พหลโยธิน ลาดยาว จตุจักร  
กรุงเทพฯ 10900  
08-1567-3802



**ณัฐชัย สุปิน**

2508/978 ด.ดินแดง  
แขวงดินแดง เขตดินแดง  
กรุงเทพฯ 10400  
08-2247-1142



**กองแผนงาน (1)**

**โชคชัย เลิศเกียรติวงศ์**

กองแผนงาน กรมป่าไม้  
61 ด.พหลโยธิน ลาดยาว จตุจักร  
กรุงเทพฯ 10900  
08-1905-6234



**สำนักวิจัยการจัดการป่าไม้และผลิตผลป่าไม้ (5)**

**วิจิต สนธิวัฒน์**

181/79 พหลโยธิน 50  
บางเขน  
กรุงเทพฯ 10220  
08-9500-4929



**ประสิทธิ์ นิ่มนวลฉวี**

38/36 ด.นเรศ แขวงสี่พระยา  
เขตบางรัก  
กรุงเทพฯ 10500  
08-1512-9340



**วิเชียร ปิยาจารประเสริฐ**

1771/395 ช.ศิริพร 1  
แขวงสนามนิคม เขตจตุจักร  
กรุงเทพฯ 10900  
08-1913-0410



**ทรงศักดิ์ วิทยอุดม**

50/133 ม.3 แขวงลาดพร้าว  
เขตลาดพร้าว  
กรุงเทพฯ 10230  
08-1839-9571



**สิทธิชัย อังภากรณ์**

124/349 ซ.เรวัติ 40 ด.เรวัติ  
ต.ลาดพร้าว อ.เมือง  
จ.นนทบุรี 11000  
02-879-4556



**สำนักส่งเสริมการปลูกป่า (8)**

**เจด็จ รัตนแก้ว**

49/596 หมู่บ้านสวัสดิการ กทม.  
ด.แจ้งวัฒนะ อ.ปากเกร็ด  
จ.นนทบุรี 11120  
08-2584-0817



**รัชชัย พันธรักษ์พงษ์**

82/21 ม.แสงเพชร ลาดปลาเค้า 52  
แขวงจระเข้บัว เขตลาดพร้าว  
กรุงเทพฯ 10230  
08-1361-5625



**สมพร ไชยจรัส**

65/58 ด.พหลโยธิน 32  
แขวงจระเข้บัว เขตลาดพร้าว  
กรุงเทพฯ 10230  
08-1908-8909



**วีระพล สุทธิพรพลงกูร**

ส่วนปลูกป่าภาคเอกชน กรมป่าไม้  
61 ด.พหลโยธิน ลาดยาว จตุจักร  
กรุงเทพฯ 10900  
08-2579-9595



**เบญญา แท้สูงเนิน**

1775/44 เกษตรประดิษฐ์ อาคาร E  
ช.พหลโยธิน 34 สนามนิคม จตุจักร  
กรุงเทพฯ 10900



**ลำพรรณ เจริญรัตน์**

71/64 ม.6 หมู่บ้านโคมนครวิลล์ 2  
ต.จตุคด อ.ลำลูกกา  
จ.ปทุมธานี 12130  
08-6092-4085



**นรินทร์ สายขอ**

103/1 ซ.44/1 ด.พหลโยธิน  
แขวงสนามนิคม เขตจตุจักร  
กรุงเทพฯ 10900  
08-7207-6848



**ชยาวุธ ลิมไกรสรณ์**

173/12 ซ.พหลโยธิน 44  
แขวงสนามนิคม เขตจตุจักร  
กรุงเทพฯ 10900  
08-9646-6939



**สำนักจัดการป่าชุมชน (2)**

**บุญสุรีย์ จีระวงศ์พานิช**

สำนักจัดการป่าชุมชน กรมป่าไม้  
61 ด.พหลโยธิน ลาดยาว จตุจักร  
กรุงเทพฯ 10900



**ภาสกร นายชัยเวียง**

สำนักจัดการป่าชุมชน กรมป่าไม้  
62 ด.พหลโยธิน ลาดยาว จตุจักร  
กรุงเทพฯ 10901



**สำนักจัดการและควบคุมป่าไม้ (7)**

**สฤณา วิสุทธิรัตนกุล**

460 ม.สินธร ซ.17 ด.แฮปปี้แลนด์  
แขวงคลองจั่น เขตบางกะปิ  
กรุงเทพฯ 10240  
08-1402-3613



**วีรชัย จุมพลชาติ**

118/103 ป่าส้มสวีทคอมเพล็กซ์ ม.6  
อนุสาวรีย์ บางเขน  
กรุงเทพฯ 10220  
08-9128-7851



**วาสนา ก่อผล (คงเขียว)**

ส่วนจัดการที่ดินป่าไม้ กรมป่าไม้  
61 ด.พหลโยธิน ลาดยาว จตุจักร  
กรุงเทพฯ 10900  
08-6998-7029





**ไพฑูรย์ ศิริยงค์**

ศูนย์ปฏิบัติการที่ดินป่าไม้(ปราจีนบุรี)  
อ.เมือง  
จ.ปราจีนบุรี 25000  
08-9688-2444



**สุภัทรา สิงห์อมร**

อาคารโทรคมนาคม กรมอุทยานฯ  
61 อ.พหลโยธิน ลาดยาว จตุจักร  
กรุงเทพฯ 10900  
08-9183-5585



**มานิช ชื่นน้า**

ส่วนฝึกอบรม กรมอุทยานฯ  
62 อ.พหลโยธิน ลาดยาว จตุจักร  
กรุงเทพฯ 10901



**พีรวัช เทกมด**

ศูนย์ปฏิบัติการที่ดินป่าไม้(อุดรธานี)  
อ.ศรีสุข ต.หมากแข้ง อ.เมือง  
จ.อุดรธานี 41000  
08-6634-3311



**ศิริวรรณ ลำดับวงศ์**

29/531 รามอินทรา 27  
อนุสาวรีย์ บางเขน  
กรุงเทพฯ 10220  
08-1515-3274



**สำนักป้องกันปราบปราม และควบคุมไฟป่า (2)**

**เพียงใจ โลหะเวช**

89/550 ม.3 อ.บางศรีเมือง  
ต.บางศรีเมือง อ.เมือง  
จ.นนทบุรี 11000  
08-5808-5282



**พงษ์เดช สอนพงษ์**

6/48 อ.พหลโยธิน  
ต.ระแหง อ.เมือง  
จ.ตาก 63000  
08-6926-4562



**สำนักอนุรักษ์สัตว์ป่า (3)**

**อรอนงค์ ชัยชนะสุวรรณ**

37 หมู่บ้านราชมณีสวัสดิ์ ลาดปลาเค้า 43  
จระเข้บัว ลาดพร้าว  
กรุงเทพฯ 10230  
08-1928-7977



**พนิตดา บุญเพิ่ม**

49/78 ม.4 ต.รามอินทรา  
อนุสาวรีย์ บางเขน  
กรุงเทพฯ 10220  
08-6534-7006



**สมเกียรติ เสนานุช**

ส่วนจัดการที่ดินป่าไม้ กรมป่าไม้  
61 อ.พหลโยธิน ลาดยาว จตุจักร  
กรุงเทพฯ 10900



**อนุชิต แดงอ่อน**

79/2 ม.1 ต.บางสีทอง  
อ.บางกรวย  
จ.นนทบุรี 11130  
08-1816-3175



**สำนักแผนงานและสารสนเทศ (1)**

**โกวิท ปัญญาตรง**

สำนักสนองงานพระราชดำริ กรมอุทยานฯ  
61 อ.พหลโยธิน ลาดยาว จตุจักร  
กรุงเทพฯ 10900  
08-2940-7342



**สำนักผู้บริหารกรมอุทยานแห่งชาติ สัตว์ป่า และพันธุ์พืช (1)**

**ศุภรัตน์ ชาอายุทฤษฎ**

กลุ่มพัฒนาระบบบริหาร กรมอุทยานฯ  
61 อ.พหลโยธิน ลาดยาว จตุจักร  
กรุงเทพฯ 10900  
08-2579-9701



**วีระศักดิ์ ว่องทรง**

40/888 ซ. 7ก อ.จ.บวมวงค์วาน  
ต.ท่าทราย อ.เมือง  
จ.นนทบุรี 11000  
08-2561-4835



**สำนักวิจัยการอนุรักษ์ป่าไม้และพันธุ์พืช (5)**

**ชาติ ศรียภัย**

332 ม.4 ซ.พหลโยธิน 50  
อ.พหลโยธิน คลองถนน สายไหม  
กรุงเทพฯ 10220  
08-6990-5370



**สำนักบริหารงานกลาง (2)**

**ณรงค์ ทองขจร**

263 ซ.บางนา-ตราด 27  
เขตบางนา  
กรุงเทพฯ 10260  
08-7003-7027



**ธนโรจน์ โปธิสาร**

ส่วนอำนวยความสะดวก กรมอุทยานฯ  
61 อ.พหลโยธิน ลาดยาว จตุจักร  
กรุงเทพฯ 10900  
08-1815-3078



**พิน เกื้อกุล**

16/20 ซ.ชมรมเกษตรนิเวศน์  
อ.แจ้งวัฒนะ 14 ซ.สองห้อง หลักสี่  
กรุงเทพฯ 10210  
08-2573-4604



**ทิพย์บุปผา ใบสมุทร**

49/17 ม.18 ซ.ลำลูกกา 14  
ต.ลูกด อ.ลำลูกกา  
จ.ปทุมธานี 10130  
08-2579-4294



**ขนิษฐา น้าสุนีย์**

89 มงคณนิเวศน์  
ลาดยาว จตุจักร  
กรุงเทพฯ 10900  
08-9107-9241



**กัณดินันท์ ผิวสอาด**

79/332 อ.สามวา  
แขวงบางชัน เขตคลองสามวา  
กรุงเทพฯ 10510  
08-1409-5166



**สำนักอนุรักษ์และจัดการต้นน้ำ (3)**

**วารินทร์ จิระสุขทวีกุล**

59/131 รามอินทรา 5  
อนุสาวรีย์ บางเขน  
กรุงเทพฯ 10220  
08-9210-6859



**วิไล ไชยพัฒน์**

สำนักอุทยานแห่งชาติ กรมอุทยานฯ  
61 อ.พหลโยธิน ลาดยาว จตุจักร  
กรุงเทพฯ 10900  
08-1911-4953



**สานธิชัย เขียวมวลี**

5/44 ต.รังสิต  
อ.ธัญบุรี  
จ.ปทุมธานี 12110  
08-6980-6595



**ชัยนรินทร์ ฌ นคร**

50/12 ซ.รวดี 1 อ.ติวานนท์  
 ต.ตลาดขวัญ อ.เมือง  
 จ.นนทบุรี 11000  
 08-9766-9924



**เพียงใจ ม่อนคัน**

72/198 ลาดปลาเค้า 72  
 อนุสาวรีย์ บางเขน  
 กรุงเทพฯ 10220  
 08-1771-5434



**ทวีวัฒน์ วรกิจ**

15 ม.10 ค.ยางคำ  
 อ.หนองเรือ  
 จ.ขอนแก่น 40240  
 08-9842-5067



**กองนิติการ (1)**

**จงเจริญ กิจสำราญกุล**

67/294 ม.7 ซ.69 อ.พหลโยธิน  
 อนุสาวรีย์ บางเขน  
 กรุงเทพฯ 10220  
 08-2972-4090



**สำนักผู้บริหารกรมส่งเสริมคุณภาพสิ่งแวดล้อม (1)**

**อภิวัฒน์ เศรษฐสุภักษ์**

244/427 ม.เรื่อรสวน  
 แขวงอนุสาวรีย์ เขตบางเขน  
 กรุงเทพฯ 10220  
 08-2552-4063



**ประกอง เกิดแสง**

สำนักบริหารพื้นที่อนุรักษ์ 8  
 659 อ.มิตรภาพ ต.ศิลา อ.เมือง  
 จ.ขอนแก่น 40000  
 08-4334-3411



**สำนักฟื้นฟูและพัฒนาพื้นที่อนุรักษ์ (7)**

**มนัสนันท์ ชันธุ์ต้นธง**

30/64 ซ.ชินเขต 2/5 อ.งามวงศ์วาน  
 ทุ่งสองห้อง หลักสี่  
 กรุงเทพฯ 10210  
 08-1374-4602



**จังหวัดกระบี่ (1)**

**ธรรมรัตน์ ถิ่นเขาต่อ**

118 อ.คงคา ต.ปากน้ำ  
 อ.เมือง  
 จ.กระบี่ 81000  
 08-8504-8020



**อมรรัตน์ ห่วงแก้ว**

สำนักบริหารพื้นที่อนุรักษ์ 8  
 660 อ.มิตรภาพ ต.ศิลา อ.เมือง  
 จ.ขอนแก่น 40000  
 08-4334-3411



**ชูศักดิ์ ทองไทย**

58 ซ.อ่อนนุช 17 แยก 9  
 แขวงสวนหลวง เขตสวนหลวง  
 กรุงเทพฯ 10250  
 08-1423-5336



**จังหวัดกาญจนบุรี (1)**

**สิริลักข์ จันทร์เต็มดวง**

สำนักงาน ทสจ.กาญจนบุรี  
 268 อ.แสงชูโต อ.เมือง  
 จ.กาญจนบุรี 71000  
 08-9743-5425



**ชีวเอก กระจายกลาง**

70 ม.14 บ.หนองไผ่  
 ต.ศิลา อ.เมือง  
 จ.ขอนแก่น 40000  
 08-4602-7087



**นำศักดิ์ ประสาร**

217/21 พหลโยธิน 50  
 เขตสายไหม  
 กรุงเทพฯ 10220  
 08-9921-5217



**จังหวัดกาฬสินธุ์ (1)**

**กฤษดา เสดดี**

สำนักงาน ทสจ.กาฬสินธุ์  
 อ.เมือง  
 จ.กาฬสินธุ์ 46000  
 08-4792-1961



**กมล ดั่งพันทนา**

สำนักบริหารพื้นที่อนุรักษ์ 8  
 659 อ.มิตรภาพ ต.ศิลา อ.เมือง  
 จ.ขอนแก่น 40000  
 08-4956-0157



**เกรียงศักดิ์ จันทร์ไพบเล็ก**

กองวิศวกรรมป่าไม้ กรมอุทยานฯ  
 61 อ.พหลโยธิน ลาดยาว จตุจักร  
 กรุงเทพฯ 10900



**จังหวัดกำแพงเพชร (1)**

**วสุธร อุตบัววงศ์**

สำนักงาน ทสจ.กำแพงเพชร  
 ต.ในเมือง อ.เมือง  
 จ.กำแพงเพชร 62000



**จังหวัดจันทบุรี (1)**

**บัญญัติ โยชะกา**

สำนักงาน ทสจ.จันทบุรี  
 ต.วัดใหม่ อ.เมือง  
 จ.จันทบุรี 22000  
 08-3931-1016



**สมศักดิ์ มารมย์**

ศูนย์พัฒนาวิศวกรรมที่ 5 กม.27  
 ต.บุพราหมณ์ อ.นาดี  
 จ.ปราจีนบุรี 25220  
 08-9853-2412



**จังหวัดขอนแก่น (6)**

**ณัฐชไม โคตรวงศ์ษา**

สำนักบริหารพื้นที่อนุรักษ์ 8  
 659 อ.มิตรภาพ ต.ศิลา อ.เมือง  
 จ.ขอนแก่น 40000  
 08-4334-3411



**จังหวัดฉะเชิงเทรา (1)**

**วันชัย เหมือนประสงค์**

สำนักงาน ทสจ.ฉะเชิงเทรา  
 อ.เมือง  
 จ.ฉะเชิงเทรา 24000  
 03-851-2517



**กฤตธี จันทร์สง่า**

16/39 อ.แจ้งวัฒนะ ซ.14  
 หลักสี่  
 กรุงเทพฯ 10210  
 08-1648-7346



**จังหวัดชลบุรี (7)**

**เฉลิม กลิ่นนันทนวด**

อุทยานแห่งชาติเขาแหลมหญ้า-เกาะเสม็ด  
 79 ม.1 ต.พ อ.เมือง  
 จ.ระยอง 21160  
 08-6533-5863



**วิฑูรย์ ไชยเพิ่ม**

162/55 ม.6 ต.หนองหาร  
อ.สันทราย  
จ.เชียงใหม่ 50290  
08-2861-8829



**กลางเดือน เจียมเจริญ**

สำนักบริหารพื้นที่อนุรักษ์ 2  
16 ถ.สุขุมวิท ต.ศรีราชา อ.ศรีราชา  
จ.ชลบุรี 20110  
08-3831-1234



**ณัฐวรรณ จันทนะโพธิ์**

สำนักบริหารพื้นที่อนุรักษ์ 2  
16 ถ.สุขุมวิท ต.ศรีราชา อ.ศรีราชา  
จ.ชลบุรี 20110  
08-3831-1234



**ฐาณิตา(จุฑา) ลายหงษ์(ฉวีวรรณ)**

สำนักบริหารพื้นที่อนุรักษ์ 2  
16 ถ.สุขุมวิท ต.ศรีราชา อ.ศรีราชา  
จ.ชลบุรี 20110  
08-3831-1234



**สุนทรี บุปผามาศ**

สำนักบริหารพื้นที่อนุรักษ์ 2  
16 ถ.สุขุมวิท ต.ศรีราชา อ.ศรีราชา  
จ.ชลบุรี 20110



**สุณิสา คงเหลียง**

สำนักบริหารพื้นที่อนุรักษ์ 2  
16 ถ.สุขุมวิท ต.ศรีราชา อ.ศรีราชา  
จ.ชลบุรี 20110  
08-3831-1234



**จังหวัดชัยนาท (1)**

**นรงค์สินธุ์ เทมะ**

สำนักงาน ทสจ.ชัยนาท  
157/2 ต.ในเมือง อ.เมือง  
จ.ชัยนาท 17000  
08-6210-2163



**จังหวัดชัยภูมิ (1)**

**ศุภกิจ เสืออุดม**

สำนักงาน ทสจ.ชัยภูมิ  
ถ.หฤทัย อ.เมือง  
จ.ชัยภูมิ 36000  
08-1999-6869



**จังหวัดชุมพร (1)**

**ดวงรัตน์ พัฒนา**

สำนักงาน ทสจ.ชุมพร  
ชั้น 4 ต.นาชะอัง อ.เมือง  
จ.ชุมพร 86000  
08-7751-2166



**จังหวัดเชียงราย (8)**

**หทัยวรรณ พุฒิพิริยะ**

สำนักบริหารพื้นที่อนุรักษ์ 15  
ถ.สิงห์โลด อ.เมือง  
จ.เชียงราย 57000  
08-1885-4162



**พัชรี เหมืองจา**

314 ม.2 ต.รอบเวียง  
อ.เมือง  
จ.เชียงราย 57000  
08-6920-0757



**อัจฉรา ปัญญาใจ**

สำนักบริหารพื้นที่อนุรักษ์ 15  
ถ.สิงห์โลด อ.เมือง  
จ.เชียงราย 57000  
08-1366-5913



**อรอนงค์ เวียงนาค**

สำนักงาน ทสจ.เชียงราย  
74 ถ.ประดิษฐเชียงใหม่ ต.เวียง อ.เมือง  
จ.เชียงราย 57000  
08-5360-0816



**ราวรรณ ดิลกพิทยาธร**

37/1 ม.19 ต.รอบเวียง  
อ.เมือง  
จ.เชียงราย 57000  
08-5374-8057



**วงศ์พัทธ์ เจริญประเสริฐ**

สำนักบริหารพื้นที่อนุรักษ์ 15  
ถ.สิงห์โลด อ.เมือง  
จ.เชียงราย 57000  
08-6730-1521



**สุธี วันตานาม**

สำนักบริหารพื้นที่อนุรักษ์ 15  
ถ.สิงห์โลด อ.เมือง  
จ.เชียงราย 57000  
08-9757-7411



**พรเทพ ศิริวงษ์**

สำนักบริหารพื้นที่อนุรักษ์ 15  
ถ.สิงห์โลด อ.เมือง  
จ.เชียงราย 57000  
08-5371-7173



**จังหวัดเชียงใหม่ (9)**

**อาทิตย์ สุธรรมทาน**

157 ม.6 ต.ช่างป่า  
อ.จอมทอง  
จ.เชียงใหม่ 50160  
08-9952-5486



**สายนที ลายประวัตติ**

124 ม.7 ต.หนองหาร  
อ.สันทราย  
จ.เชียงใหม่ 50290  
08-5384-8044



**ทรงศักดิ์ สุริยะวงค์**

37 ถ.สันหม่อง ต.ในเมือง  
อ.เมือง  
จ.ลำพูน 51000  
08-1951-9871



**สุจิตรา วงศ์ชัย**

2/3 ม.3 ต.อุโมงค์  
อ.เมือง  
จ.เชียงใหม่ 51150  
08-9951-8698



**อภิสิทธิ์ ปั่นแก้วแสง**

153 ถ.เจริญประเทศ  
ต.ช้างกลาง อ.เมือง  
จ.เชียงใหม่ 50100  
08-5327-6100



**สะอาด กันธา**

ที่ทำการอุทยานแห่งชาติดอยสุเทพ-ปุย  
ต.สุเทพ อ.เมือง  
จ.เชียงใหม่ 50200  
08-9633-7823



**ประสิทธิ์ วงศ์ชัย**

2/3 ม.3 ต.อุโมงค์  
อ.เมือง  
จ.ลำพูน 51150  
08-1764-7766



**เกษณีย์ พิทักษ์**

สำนักงาน ทสจ.เชียงใหม่  
 ค.ช้างกลาง อ.เมือง  
 จ.เชียงใหม่ 50100  
 08-1595-2373



**สุรพล เกียรติ**

15/62 ดิหมุบ้านขวัญนคร 6  
 ค.เชียงใหม่ อ.เมือง  
 จ.ตาก 63000  
 08-1973-1625



**มณฑล ตันติศักดิ์ชัยชาญ**

175 ม.7 ถ.ราชสีมา-ปิงรังชัย  
 ค.ปัฐใหญ่ อ.เมือง  
 จ.นครราชสีมา 30000  
 08-6248-0941



**จริยา ไชยพิลัทธี**

สำนักงาน ทสจ.เชียงใหม่  
 ค.ช้างกลาง อ.เมือง  
 จ.เชียงใหม่ 50100  
 08-1681-5746



**ยุวดี เขื่อนสาร**

สำนักงานบริหารพื้นที่อนุรักษ์ที่ 14  
 ค.ป่ามะม่วง อ.เมือง  
 จ.ตาก 63000  
 08-1740-2608



**มานะ บุญจาย**

481 ม.9 ตำบล 5 ถ.มิตรภาพ  
 ค.บ้านใหม่ อ.เมือง  
 จ.นครราชสีมา 30000  
 08-9847-9036



**จังหวัดตรัง (1)**

**พรพรรณ ลัดถาวรณั**

สำนักงาน ทสจ.ตรัง  
 ถ.พระราม 6 อ.เมือง  
 จ.ตรัง 92000  
 08-1535-5871



**จังหวัดนครนายก (1)**

**พงศ์พีระ วงศ์คำลือ**

80/8 ม.4 ถ.นครนายก-ท่าด่าน  
 ค.ศรีนาวา อ.เมือง  
 จ.นครนายก 26000  
 08-1435-4787



**ณัฐจารีย์ วิชาโคตร**

สำนักงานบริหารพื้นที่อนุรักษ์ที่ 7  
 ถ.จอมสุรางค์ยาตร์ อ.เมือง  
 จ.นครราชสีมา 30000  
 08-7961-9814



**จังหวัดตราด (1)**

**ไพศาล คุชิตา**

1/2 ซ.ชัยมงคล 1  
 ค.บางพระ อ.เมือง  
 จ.ตราด 23000  
 08-1761-6967



**จังหวัดนครปฐม (1)**

**สมชาย กิตติชัยศรี**

84/2 ม.3 ค.บางกระเบา  
 อ.นครชัยศรี  
 จ.นครปฐม 73120  
 08-1943-5089



**จังหวัดนครศรีธรรมราช (11)**

**พิจิตร เพชรสังข์**

สำนักงานบริหารพื้นที่อนุรักษ์ที่ 5  
 ถ.พระเงิน ค.คลัง อ.เมือง  
 จ.นครศรีธรรมราช 80000  
 08-1538-2425



**จังหวัดตาก (6)**

**เอนก ลิมประเสริฐ**

สำนักงานบริหารพื้นที่อนุรักษ์ที่ 14  
 ค.ป่ามะม่วง อ.เมือง  
 จ.ตาก 63000  
 08-9644-5262



**จังหวัดนครพนม (1)**

**อภิชัย ฤทธิกรรม์**

สำนักงาน ทสจ.นครพนม  
 อ.เมือง  
 จ.นครพนม 48000  
 08-4251-1505



**สุเทพ บัวจันทร์**

สำนักงานบริหารพื้นที่อนุรักษ์ที่ 5  
 ถ.พระเงิน ค.คลัง อ.เมือง  
 จ.นครศรีธรรมราช 80000  
 08-1396-8549



**เฉลิมศรี ณัฐกิจ**

113 ม.1 ค.หนองบัวเหนือ  
 อ.เมือง  
 จ.ตาก 63000  
 08-1675-9284



**จังหวัดนครราชสีมา (6)**

**จิริรัตน์ เกื้ออแวงมนต์**

สำนักงานบริหารพื้นที่อนุรักษ์ที่ 7  
 ถ.จอมสุรางค์ยาตร์ อ.เมือง  
 จ.นครราชสีมา 30000  
 08-4424-2060



**อมรศักดิ์ บุญญาปฏิภา**

สำนักงานบริหารพื้นที่อนุรักษ์ที่ 5  
 ถ.พระเงิน ค.คลัง อ.เมือง  
 จ.นครศรีธรรมราช 80000  
 08-1978-6269



**โสภานุญโยประการ**

สำนักงานบริหารพื้นที่อนุรักษ์ที่ 14  
 ค.ป่ามะม่วง อ.เมือง  
 จ.ตาก 63000  
 08-5551-1142



**บุญชู นภารุ่งจรัส**

สำนักงานบริหารพื้นที่อนุรักษ์ที่ 7  
 ถ.จอมสุรางค์ยาตร์ อ.เมือง  
 จ.นครราชสีมา 30000  
 08-4424-3054



**บรรจบ เขียวน้อย**

สำนักงานบริหารพื้นที่อนุรักษ์ที่ 5  
 ถ.พระเงิน ค.คลัง อ.เมือง  
 จ.นครศรีธรรมราช 80000  
 08-1797-3982



**สายหยุด สาขตร์**

สำนักงานบริหารพื้นที่อนุรักษ์ที่ 14  
 ค.ป่ามะม่วง อ.เมือง  
 จ.ตาก 63000  
 08-5551-1142



**สุนันทา อวิคุณประเสริฐ**

สำนักงานบริหารพื้นที่อนุรักษ์ที่ 7  
 ถ.จอมสุรางค์ยาตร์ อ.เมือง  
 จ.นครราชสีมา 30000  
 08-7241-0947



**อภิเชษฐ์ ตลาสุข**

สำนักงานบริหารพื้นที่อนุรักษ์ที่ 5  
 ถ.พระเงิน ค.คลัง อ.เมือง  
 จ.นครศรีธรรมราช 80000  
 08-1326-4998



**ศิริวุฒิ ธาณิรัตน์**

สำนักบริหารพื้นที่อนุรักษ์ที่ 5  
จ.พระเงิน ค.คลัง อ.เมือง  
จ.นครศรีธรรมราช 80000  
08-1895-5871



**ไกรวิทย์ เพชรทวี**

126/36 อ.พัฒนาการสุขวาท  
ค.ในเมือง อ.เมือง  
จ.นครศรีธรรมราช 80000  
08-1895-5653



**สุรัชย์ อักษรวงศ์**

สำนักบริหารพื้นที่อนุรักษ์ที่ 5  
จ.พระเงิน ค.คลัง อ.เมือง  
จ.นครศรีธรรมราช 80000  
08-1370-1591



**ไพโรจน์ รัตนรัตน์**

406 ม.1 ค.ปากพูน  
อ.เมือง  
จ.นครศรีธรรมราช 80000  
08-1979-9407



**สมร พลไชย**

สงข.ทรัพยากรธรรมชาติและสิ่งแวดล้อม  
จ.นครศรีธรรมราช จ.พระเงิน อ.เมือง  
จ.นครศรีธรรมราช 80000  
08-7891-3435



**อิสรา ไชยศรี**

สำนักบริหารพื้นที่อนุรักษ์ที่ 5  
จ.พระเงิน ค.คลัง อ.เมือง  
จ.นครศรีธรรมราช 80000  
08-7535-6134



**จังหวัดนครสวรรค์ (5)**

**วิชาญ ร่วมรักบุญ**

สำนักบริหารพื้นที่อนุรักษ์ที่ 12  
อ.โกสีย์ใต้ อ.เมือง  
จ.นครสวรรค์ 60000  
08-9690-9373



**พรหมมาตร์ ยุทธณรงค์**

สำนักบริหารพื้นที่อนุรักษ์ที่ 12  
อ.โกสีย์ใต้ อ.เมือง  
จ.นครสวรรค์ 60000  
08-4618-6532



**ประสิทธิ์ เฉลยปัญญา**

54/1 ซ.สวรรควิถี 39  
อ.โกสีย์ใต้ ค.ปากน้ำโพ อ.เมือง  
จ.นครสวรรค์ 60000  
08-1953-9267



**ดิเรก กุหลาบศรี**

35/21 อ.โกสีย์ใต้  
อ.เมือง  
จ.นครสวรรค์ 60000  
08-5622-1913



**ยุพิน สดเอี่ยม**

สำนักบริหารพื้นที่อนุรักษ์ที่ 12  
อ.โกสีย์ใต้ อ.เมือง  
จ.นครสวรรค์ 60000  
08-5623-1416



**จังหวัดนราธิวาส (1)**

**สมปอง สุขขะ**

6/3 หมู่บ้านชุมชน ๗ นคร  
อ. นคร ค.บางนาค อ.เมือง  
จ.นราธิวาส 96000  
08-1990-2979



**จังหวัดน่าน (1)**

**ธีระยุทธ ลิริกาณจนจี**

52 ม.3 บ้านศาลชุม  
ค.ศาลชุม อ.ท่าวังผา  
จ.น่าน 55140  
08-6194-1057



**จังหวัดบุรีรัมย์ (1)**

**ช่อทิพย์ อานันท์รัตนกุล**

127/10 อ.นิาวาส  
ค.ในเมือง อ.เมือง  
จ.บุรีรัมย์ 31000  
08-1725-2731



**จังหวัดปทุมธานี (1)**

**กัณฑ์ แสงงาม**

สำนักงาน ทสจ.ปทุมธานี  
100 ม.1 ซ.กิตติจิตต์ อ.เมือง  
จ.ปทุมธานี 12000  
08-2581-6171



**จังหวัดระนอง (1)**

**ประสิทธิ์ เลิศพิทยานนท์**

สำนักงาน ทสจ.ระนอง  
ค.บางรีน อ.เมือง  
จ.ระนอง 85000  
08-6691-7259



**จังหวัดราชบุรี (5)**

**คณิง อินทรไพโรจน์**

สำนักงาน ทสจ.ราชบุรี  
ค.หน้าเมือง อ.เมือง  
จ.ราชบุรี 70000  
08-3233-7041



**วารี เสือเอี่ยม**

สำนักงาน ทสจ.ราชบุรี  
ค.หน้าเมือง อ.เมือง  
จ.ราชบุรี 70000  
08-3233-7041



**นภาพร ภู่กตุ**

สำนักงาน ทสจ.ราชบุรี  
ค.หน้าเมือง อ.เมือง  
จ.ราชบุรี 70000  
08-3233-7041



**วิศิกาล ล่องสุวรรณ**

สำนักงาน ทสจ.ราชบุรี  
ค.หน้าเมือง อ.เมือง  
จ.ราชบุรี 70000  
08-3233-7041



**ญาณิสตา ฉิมมะ**

สำนักงาน ทสจ.ราชบุรี  
ค.หน้าเมือง อ.เมือง  
จ.ราชบุรี 70000  
08-3233-7041



**จังหวัดลพบุรี (1)**

**อริสา ชูจันทร์**

กลุ่มปฏิบัติการในราชการบริหารส่วนภูมิภาค(ค)  
14 อ.พหลโยธิน ค.ทะเลชุบศร อ.เมือง  
จ.ลพบุรี 15000



**จังหวัดลำปาง (7)**

**ยุพิน ชุ่มตา**

3 อ.ช่างเค็ม  
อ.เมือง  
จ.ลำปาง 52000  
08-9855-6508



**กนกพันธุ์ ชิมจันทร์**

สำนักบริหารพื้นที่อนุรักษ์ที่ 13  
1 อ.ป่าไม้เขต ค.เวียงเหนือ อ.เมือง  
จ.ลำปาง 52000  
08-5422-6828



**นนทวัฒน์ ศิริมงคล**

สำนักงานบริหารพื้นที่อนุรักษ์ที่ 13  
1 ต.ป่าไม้เขต ต.เวียงเหนือ อ.เมือง  
จ.ลำปาง 52000  
08-5422-6828



**สมบูรณ์ แก้วเกิด**

สำนักงานบริหารพื้นที่อนุรักษ์ที่ 13  
1 ต.ป่าไม้เขต ต.เวียงเหนือ อ.เมือง  
จ.ลำปาง 52000  
08-1595-5737



**สุภาภรณ์ ชุ่มตา**

3 ต.ช่างเค็ม ต.เวียงเหนือ  
อ.เมือง  
จ.ลำปาง 52000  
08-5432-0132



**สมศรี ทະฟู**

15 ซ.วัดคันตั้ง  
อ.เมือง  
จ.ลำปาง 52000  
08-5038-0897



**เทอดพงษ์ ธนสุวรรณกุล**

สำนักงานบริหารพื้นที่อนุรักษ์ที่ 13  
1 ต.ป่าไม้เขต ต.เวียงเหนือ อ.เมือง  
จ.ลำปาง 52000  
08-9757-7851



**จังหวัดลำพูน (1)**

**สรรเสริญ ทองสมนึก**

40 ม.2 ต.ป่าสัก  
อ.เมือง  
จ.ลำพูน 51000  
08-5355-3265



**จังหวัดเลย (1)**

**นุชริน จันทรพาณิชย์**

สำนักงาน ทสจ.เลย  
37/1 ต.นกกแก้ว ต.คุตป้อง อ.เมือง  
จ.เลย 42000  
08-1737-8265



**จังหวัดศรีสะเกษ (1)**

**ภัทรชัย มีฤทธิ์พัย**

สำนักงาน ทสจ.ศรีสะเกษ  
ค.หนองครก อ.เมือง  
จ.ศรีสะเกษ 33000  
08-5097-7057



**จังหวัดสกลนคร (1)**

**ยงยุทธ สำรองพันธ์**

สำนักงาน ทสจ.สกลนคร  
1876 ต.สุขเกษม ต.ราชคูเชิงชุม อ.เมือง  
จ.สกลนคร 47000  
04-271-1460



**จังหวัดสงขลา (5)**

**ปรีชา โชโต**

60/10 ต.รามวิถี  
อ.เมือง  
จ.สงขลา 90000  
08-9466-6197



**จำแนก หนูแจ่ม**

สำนักงาน ทสจ.สงขลา  
ค.บ่อยาง อ.เมือง  
จ.สงขลา 90000  
08-1275-3071



**สมศักดิ์ โชติการ**

9 ซอยา ซ.4  
ค.บ่อยาง อ.เมือง  
จ.สงขลา 90000  
08-6957-1671



**เดือนใจ รัชย์วงศ์**

สำนักงาน ทสจ.สงขลา  
60 ต.รามวิถี อ.เมือง  
จ.สงขลา 90000  
08-7431-1579



**เพลิน ปานดำรงค์**

137/6 ต.ริมทางรถไฟนอก  
อ.เมือง  
จ.สงขลา 90000  
08-1368-4523



**จังหวัดสตูล (1)**

**ละเอียด พาณิชกร**

กลุ่มปฏิบัติการกิจในราชการบริหารส่วนภูมิภาค  
68 ต.สตูลคีรีนิารต ต.ทิมาน อ.เมือง  
จ.สตูล 91000  
08-7471-1039



**จังหวัดสมุทรปราการ (1)**

**เจษฎา อึ้งหมอนันต์**

สำนักงาน ทสจ.สมุทรปราการ  
ค.ปากน้ำ อ.เมือง  
จ.สมุทรปราการ 10270  
08-2395-2155



**จังหวัดสมุทรสงคราม (1)**

**ฉวัลย์ ภิญญสาสน์**

324 ต.สมุทรสงคราม-บางแพ  
ค.แม่กลอง อ.เมือง  
จ.สมุทรสงคราม 75000  
08-3471-1467



**จังหวัดสมุทรสาคร (1)**

**จรัส โสมทัณฑ์**

สำนักงาน ทสจ.สมุทรสาคร  
ชั้น 4 ศาลากลาง อ.เมือง  
จ.สมุทรสาคร 74000  
08-3441-1681



**จังหวัดสระบุรี (2)**

**นววรรณ สุขฉายี**

199/9 ม.7 ต.หน้าพระลาน  
อ.เฉลิมพระเกียรติ  
จ.สระบุรี 18240  
08-3634-7001



**ธนา โพธากุล**

สำนักงานบริหารพื้นที่อนุรักษ์ที่ 1  
ค.หน้าพระลาน อ.เฉลิมพระเกียรติ  
จ.สระบุรี 18240  
08-3634-7106



**จังหวัดสิงห์บุรี (1)**

**สโรชพงศ์ เพชรสันทัด**

100/165 ม.2  
ทุ่งสองห้อง หลักสี่  
กรุงเทพฯ 10210  
08-4097-1358



**จังหวัดสุโขทัย (1)**

**วิฑรวัช ทิพย์วาริรมย์**

361 ม.1 ต.ทุ่งเสลี่ยม  
อ.ทุ่งเสลี่ยม  
จ.สุโขทัย 64150  
08-9268-6082



**จังหวัดสุพรรณบุรี (1)**

**ไพโรจน์ วาดเขียน**

สำนักงาน ทสจ.สุพรรณบุรี  
ต.สุพรรณบุรี-ชัยนาท อ.เมือง  
จ.สุพรรณบุรี 72000  
08-1903-4838



**จังหวัดสุราษฎร์ธานี (10)**

**สุภาพ คำแฝง**

148/25 ม.5 อ.กาญจนวิดี  
ค.บางกุ้ง อ.เมือง  
จ.สุราษฎร์ธานี 84000  
08-2725-5282



**นวลจิต ทำนุพรพันธ์**

สำนักบริหารพื้นที่อนุรักษ์ที่ 4  
อ.เมือง  
จ.สุราษฎร์ธานี 84000  
08-7727-2058



**วีระพันธ์ จุงพงค์**

76/36 อ.เมืองใหม่  
อ.เมือง  
จ.สุราษฎร์ธานี 84000  
08-7728-1677



**ชวลิต สุภการ**

325/50 ม.4 ซ.โกลกรัฐ 20  
อ.โกลกรัฐ ค.มะขามเตี้ย อ.เมือง  
จ.สุราษฎร์ธานี 84000  
08-9971-4290



**สุริยะ ศรีชุม**

41/2 ม.2 ค.ตะเคียนทอง  
อ.กาญจนดิษฐ์  
จ.สุราษฎร์ธานี 84000  
08-1893-5752



**สมหมาย ศรีสมบัติ**

218/131 อ.ตลาดใหม่ ซ.7  
ค.ตลาด อ.เมือง  
จ.สุราษฎร์ธานี 84000  
08-1895-8686



**จutipร์ ศรีสวัสดิ์**

222/31 อ.โกลกรัฐ ซ.16  
ค.มะขามเตี้ย อ.เมือง  
จ.สุราษฎร์ธานี 84000  
08-9724-6599



**ธนิต สังขนิษฐ์**

สำนักบริหารพื้นที่อนุรักษ์ที่ 4  
อ.กาญจนวิดี อ.เมือง  
จ.สุราษฎร์ธานี 84000  
08-1891-5213



**อัมพร เอี่ยมสะอาด**

114/28 ซ.โรจรัฐ อ.ศรีวิชัย  
อ.เมือง  
จ.สุราษฎร์ธานี 84000  
08-6946-6122



**นิภาภรณ์ แซ่เตีย**

13/2 อ.ราษฎร์อุทิศ ซ.2  
ค.ตลาด อ.เมือง  
จ.สุราษฎร์ธานี 84000  
08-6683-6578



**จังหวัดสุรินทร์ (1)**

**ธีระพล อินทรทัต**

สำนักงาน ทสจ.สุรินทร์  
6 อ.เทศบาล 1 ค.ในเมือง อ.เมือง  
จ.สุรินทร์ 32000  
08-4451-1362



**จังหวัดสระแก้ว (1)**

**ศุภชัย จรรยาสวัสดิ์**

กลุ่มปฏิบัติการจ.ในราชการส่วนภูมิภาค  
(ด้านป่าไม้)จ.สระแก้ว ศาลากลาง อ.เมือง  
จ.สระแก้ว 27000  
08-1809-0461



**จังหวัดหนองคาย (1)**

**ธีระพงษ์ ธรรมารักษ์**

กลุ่มปฏิบัติการจ.ในราชการส่วนภูมิภาค  
(ด้านป่าไม้)จ.หนองคาย อ.เมือง  
จ.หนองคาย 43000  
08-4241-1149



**จังหวัดพระนครศรีอยุธยา (1)**

**สุรสิทธิ์ จินารักษ์**

สำนักงาน ทสจ.พระนครศรีอยุธยา  
ศูนย์ราชการ ชั้น 7 อ.พระนครศรีอยุธยา  
จ.พระนครศรีอยุธยา 13000  
08-1947-7987



**จังหวัดร้อยเอ็ด (1)**

**ถวิล หล้ากำ**

สำนักงาน ทสจ.ร้อยเอ็ด  
อ.สุริยเดชบำรุง อ.เมือง  
จ.ร้อยเอ็ด 45000  
08-9575-8934



**จังหวัดหนองบัวลำภู (1)**

**สาโรจน์ ดวงบุผา**

สำนักงาน ทสจ.หนองบัวลำภู  
ศาลากลางจังหวัด ชั้น 3 อ.เมือง  
จ.หนองบัวลำภู 39000  
08-6130-7892



**จังหวัดพิษณุโลก (1)**

**ประพิศ โคน้อย**

สำนักบริหารพื้นที่อนุรักษ์ที่ 11  
39 อ.วังจันทน์ อ.เมือง  
จ.พิษณุโลก 65000  
08-1785-3658



**จังหวัดพะเยา (1)**

**สุพจน์ ศรีชัย**

18 ม.2 ค.สว่างอารมณ์  
อ.ดอกคำใต้  
จ.พะเยา 56120  
08-5040-3722



**จังหวัดพังงา (1)**

**สมหวัง จันทร์ฉาย**

สำนักงาน ทสจ.พังงา  
ค.ตากแดด อ.เมือง  
จ.พังงา 82000  
08-7644-0619



**จังหวัดพัทลุง (1)**

**ปานินท์ อุตัยทัศน์**

สำนักงาน ทสจ.พัทลุง  
อ.เมือง  
จ.พัทลุง 93000  
08-7461-3093



**จังหวัดพิษณุโลก (8)**

**สนิท ศรีสุระ**

71/167 ม.4 หมู่บ้านเมืองเอก  
ค.หลักหก อ.เมือง  
จ.พิษณุโลก 12000  
08-2533-9227



**ลำไย เป็ยนโนม**

สำนักบริหารพื้นที่อนุรักษ์ที่ 11  
39 อ.วังจันทน์ อ.เมือง  
จ.พิษณุโลก 65000  
08-5525-8028



**สุชาติ วทนะกาญจน์**

สำนักบริหารพื้นที่อนุรักษ์ที่ 11  
39 ถ.วังจันทร์ อ.เมือง  
จ.พิษณุโลก 65000  
08-5525-8028



**เพียงใจ ประสิทธิ์วิเศษ**

สำนักงาน ทสจ.พิษณุโลก  
ถ.วังจันทร์ อ.เมือง  
จ.พิษณุโลก 65000  
08-5525-1297



**พจน์ ชินปัญชนะ**

500/274 ม.13  
ต.สะเตียง อ.เมือง  
จ.เพชรบูรณ์ 67000  
08-1474-6025



**นพดล เดือดตา**

229/19 ถ.พญาเสือ  
ต.ในเมือง อ.เมือง  
จ.พิษณุโลก 65000  
08-5726-3266



**วัชรกร ทะนันไชย**

17/30 ถ.สิงห์วัฒน์  
อ.เมือง  
จ.พิษณุโลก 65000  
08-5524-7782



**ปริญญา ศรีแก้วดี**

170/14 ถ.ประชาอุทิศ  
ต.ในเมือง อ.เมือง  
จ.พิษณุโลก 65000  
08-9705-1644



**จังหวัดเพชรบุรี (1)**

**นิพล ไชยสาลี**

สำนักงาน ทสจ.เพชรบุรี  
87 ม.1 ต.ไร่ส้ม อ.เมือง  
จ.เพชรบุรี 76000  
08-3242-5028



**จังหวัดเพชรบูรณ์ (1)**

**รุ่งโรจน์ นิลปร**

สำนักงาน ทสจ.เพชรบูรณ์  
อ.เมือง  
จ.เพชรบูรณ์ 67000  
08-5674-3145



**จังหวัดแพร่ (8)**

**เกษม สุขวารีย์**

สำนักบริหารพื้นที่อนุรักษ์ที่ 13  
140 ถ.ยันตรกิจโกศล อ.เมือง  
จ.แพร่ 54000



**วรัญญา คำอูด**

สำนักบริหารพื้นที่อนุรักษ์ที่ 13  
140 ถ.ยันตรกิจโกศล อ.เมือง  
จ.แพร่ 54000  
08-5070-0024



**ธันวา ม่วงทอง**

สำนักบริหารพื้นที่อนุรักษ์ที่ 13  
140 ถ.ยันตรกิจโกศล อ.เมือง  
จ.แพร่ 54000  
08-1993-8068



**มานพ คำตัน**

สำนักบริหารพื้นที่อนุรักษ์ที่ 13  
140 ถ.ยันตรกิจโกศล อ.เมือง  
จ.แพร่ 54000



**ชัยยันต์ กำป้อ**

9/1 ม.4 ต.ดอนมูล  
อ.สูงเม่น  
จ.แพร่ 54130  
08-1882-5999



**สุทิน กลิ่นจันทร์**

สำนักบริหารพื้นที่อนุรักษ์ที่ 13  
140 ถ.ยันตรกิจโกศล อ.เมือง  
จ.แพร่ 54000  
08-1796-5509



**สายสมร คมวัชรพงศ์**

สำนักบริหารพื้นที่อนุรักษ์ที่ 13  
140 ถ.ยันตรกิจโกศล อ.เมือง  
จ.แพร่ 54000  
08-5462-7677



**สมร กองพรม**

สำนักบริหารพื้นที่อนุรักษ์ที่ 13  
140 ถ.ยันตรกิจโกศล อ.เมือง  
จ.แพร่ 54000  
08-5462-7677



**จังหวัดภูเก็ต (1)**

**สมเกียรติ โสถิตวิราภรณ์**

สำนักงาน ทสจ.ภูเก็ต  
ถ.ภูเก็ต ต.ตลาดใหญ่ อ.เมือง  
จ.ภูเก็ต 83000  
08-1958-2255



**จังหวัดมหาสารคาม (1)**

**พยอม ศรีวิชัย**

สำนักงาน ทสจ.มหาสารคาม  
อ.เมือง  
จ.มหาสารคาม 44000  
08-4377-7900



**จังหวัดแม่ฮ่องสอน (1)**

**อดุลย์ ภูยาธร**

สำนักบริหารพื้นที่อนุรักษ์ที่ 16  
612 ต.แม่สะเรียง อ.แม่สะเรียง  
จ.แม่ฮ่องสอน



**จังหวัดมุกดาหาร (1)**

**คณิต จันทร์มูข**

สำนักงาน ทสจ.มุกดาหาร  
ศาลากลาง ชั้น 3 ถ.วิชัยสุรการ อ.เมือง  
จ.มุกดาหาร 49000  
04-261-4231



**จังหวัดยโสธร (1)**

**ระวีวรรณ จันทะคาม**

สำนักงาน ทสจ.ยโสธร  
ถ.ศูนย์ราชการ ต.ในเมือง  
จ.ยโสธร 35000  
08-4571-5657



**จังหวัดยะลา (1)**

**สุรเดช บือราสง**

สำนักงาน ทสจ.ยะลา  
อ.เมือง  
จ.ยะลา 95000  
08-4750-1510



**จังหวัดประจวบคีรีขันธ์ (1)**

**นันทิยา ศรวัฒนา**

สำนักงาน ทสจ.ประจวบคีรีขันธ์  
83 ถ.เทศบาลบำรุง อ.เมือง  
จ.ประจวบคีรีขันธ์ 77000  
08-9987-1869





**จังหวัดปราจีนบุรี (7)**

**ชุตินทรินทร์ นุศเดชานันท์**  
 1164 อ.ปราจีนอนุสรณ์  
 ค.หน้าเมือง อ.เมือง  
 จ.ปราจีนบุรี 25000  
 08-4098-0077



**วิทยา วันจิ้น**  
 58/1 อ.ปราจีนอนุสรณ์  
 ค.หน้าเมือง อ.เมือง  
 จ.ปราจีนบุรี 25000  
 08-3721-2985



**วรรณภา พรสิงห์**  
 สำนักบริหารพื้นที่อนุรักษ์ที่ 1  
 ค.หน้าเมือง อ.เมือง  
 จ.ปราจีนบุรี 25000  
 08-3721-1140



**ทพู นันกลาง**  
 สำนักบริหารพื้นที่อนุรักษ์ที่ 1  
 ค.หน้าเมือง อ.เมือง  
 จ.ปราจีนบุรี 25000  
 08-6826-3695



**ศิริวัฒน์ สีมัว**  
 ดำรงตรวจอุทยานแห่งชาติเขาใหญ่  
 ปท.บ้านพระ อ.เมือง  
 จ.ปราจีนบุรี 25230  
 08-9930-0637



**จนิษฐา รักษาสัตย์**  
 498/1 อ.หน้าเมือง  
 ค.หน้าเมือง อ.เมือง  
 จ.ปราจีนบุรี 25000



**นรินทร์ สุสาธา**  
 ส่วนควบคุมและปฏิบัติการไฟฟ้า  
 สำนักบริหารพื้นที่อนุรักษ์ที่ 1 อ.เมือง  
 จ.ปราจีนบุรี 25000  
 08-3721-1140



**จังหวัดอ่างทอง (1)**

**สุพจน์ โกมลมรรค**  
 สำนักงาน ทสจ.อ่างทอง  
 ศาลากลางจังหวัด ชั้น 3 อ.เมือง  
 จ.อ่างทอง 14000  
 08-3561-1184



**จังหวัดอุตรธานี (7)**

**สุมาลี วีระชาติ**  
 460/10 อ.นิคมไทย  
 ค.หมากแข้ง อ.เมือง  
 จ.อุตรธานี 41000  
 08-9577-3294



**สมคิด สิงห์สาธร**  
 51 อ.ศรีชุมชื่น  
 ค.หมากแข้ง อ.เมือง  
 จ.อุตรธานี 41000  
 08-1975-7860



**สมคิด กิ่งเอื้อวิริยะ**  
 225/166 อ.อุตร-สามพร้าว  
 ค.หมากแข้ง อ.เมือง  
 จ.อุตรธานี 41000  
 08-1739-8418



**สมเกียรติ ชันบุญไส**  
 สำนักบริหารพื้นที่อนุรักษ์ที่ 10  
 79 อ.ศรีสุข ค.หมากแข้ง อ.เมือง  
 จ.อุตรธานี 41000  
 08-1975-6761



**สมเกียรติ ศรีมหาบรรณ**  
 สำนักงาน ทสจ.อุตรธานี  
 75 อ.ศรีสุข ค.หมากแข้ง อ.เมือง  
 จ.อุตรธานี 41000  
 08-4221-2588



**สถิตย์ ศรีสัมพันธ์**  
 369/8 ม.14  
 ค.หมากแข้ง อ.เมือง  
 จ.อุตรธานี 41000  
 08-1965-1428



**วีระยุทธ วรรณเลิศสกุล**  
 สำนักบริหารพื้นที่อนุรักษ์ที่ 10  
 79 อ.ศรีสุข ค.หมากแข้ง อ.เมือง  
 จ.อุตรธานี 41000  
 08-1965-0799



**จังหวัดอุตรดิตถ์ (1)**

**สุกัญญา ดาจง**  
 19 อ.เปตวาด  
 ค.ท่าอิฐ อ.เมือง  
 จ.อุตรดิตถ์ 53000



**จังหวัดอุทัยธานี (1)**

**พัชรี รัตนเทพปัญญากุล**  
 สำนักงาน ทสจ.อุทัยธานี  
 73 อ.รักราคี อ.อุทัยใหม่ อ.เมือง  
 จ.อุทัยธานี 61000  
 08-5651-3159



**จังหวัดอุบลราชธานี (9)**

**เกษม แสงกล้า**  
 สำนักบริหารพื้นที่อนุรักษ์ที่ 9  
 อ.แจ้งสนิท อ.เมือง  
 จ.อุบลราชธานี 34000  
 08-1955-0456



**ชาติรี เต็มเมธาวิทยาเลิศ**  
 311 อ.พลเทพ ค.ในเมือง  
 อ.เมือง  
 จ.อุบลราชธานี 34000  
 08-1876-7468



**พยอง การกล้า**  
 สำนักบริหารพื้นที่อนุรักษ์ที่ 9  
 อ.แจ้งสนิท อ.เมือง  
 จ.อุบลราชธานี 34000  
 08-7260-5459



**เพียงใจ เสี่ยงหวาน**  
 สำนักบริหารพื้นที่อนุรักษ์ที่ 9  
 อ.แจ้งสนิท อ.เมือง  
 จ.อุบลราชธานี 34000  
 08-4531-1677



**สมาน วาฤทธิ**  
 41/4 ซ.สรรพสิทธิ์ 10  
 ค.ในเมือง อ.เมือง  
 จ.อุบลราชธานี 34000  
 08-4525-0382



**เตชินท์ เชื้อดี**  
 อุทยานแห่งชาติจองนาชอย  
 อ.นาจะหลวย  
 จ.อุบลราชธานี 34000  
 08-4524-9330



**ไชยา นิรมานสกุลพงศ์**  
 สำนักบริหารพื้นที่อนุรักษ์ที่ 9  
 อ.แจ้งสนิท อ.เมือง  
 จ.อุบลราชธานี 34000  
 08-9946-4600



**นิวัฒน์ สงมา**

สำนักบริหารพื้นที่อนุรักษ์ที่ 9  
อ.แจ้ห่ม อ.เมือง  
จ.อุบลราชธานี 34000  
08-4528-5395



**วุฒิกัทร โคตรมงคล**

สำนักบริหารพื้นที่อนุรักษ์ที่ 9  
อ.แจ้ห่ม อ.เมือง  
จ.อุบลราชธานี 34000



**จังหวัดอำนาจเจริญ (1)**

**อุดมศักดิ์ จันทิพย์**

535 ม.23 ซ.ชยางกูร 40  
อ.ชยางกูร ต.ขามใหญ่ อ.เมือง  
จ.อุบลราชธานี 34000  
08-1264-5088



**สหกรณ์ออมทรัพย์กรมป่าไม้ (1)**

**วิระชัย ข่ายสุวรรณ**

ตู้ ปณ. 169  
ปทจ. จตุจักร  
กรุงเทพฯ 10900



**อุทยานแห่งชาติพระพุทธรูป (1)**

**สุทธิพงษ์ วงศ์ตาหล้า**

ตู้ ปณ. 10  
อ.เมือง  
จ.สระบุรี 18000  
08-9404-3096



**เขตรักษาพันธุ์สัตว์ป่าโตงช้าง (1)**

**วุฒิชัย ไชยวรรณ**

114/1 ม.3 ซ.เกษตร  
ถ.พีระเกษม ต.ทุ่งคำเสา อ.หาดใหญ่  
จ.สงขลา 90110  
08-6285-6554



**เขตรักษาพันธุ์สัตว์ป่าคลองเคียว (1)**

**อำนาจ ม่วงปรางค์**

ตู้ ปณ. 9 ปทจ.มะขาม  
อ.มะขาม  
จ.จันทบุรี 22150  
08-1940-0713



**แม่อ่องสอน ตอนบน (1)**

**นิกร แก้วโมรา**

412 ม.1 ต.สนป่อง  
อ.ป่าพะต่า  
จ.แม่อ่องสอน 58150  
08-9635-2053



**กลุ่มพื้นที่อนุรักษ์ บ้านโป่ง (6)**

**บุญเอก คงถั่ง**

267 ถ.คำหลาง  
อ.บ้านโป่ง  
จ.ราชบุรี 70110  
08-1942-4039



**เมธา สันติกุล**

274 ซ.แสนสุข 10  
ถ.พระราม 4 เขตคลองเตย  
กรุงเทพฯ 10110  
08-9836-1994



**สมศักดิ์ แย้มเนียน**

267/9 ถ.คำหลาง  
อ.บ้านโป่ง  
จ.ราชบุรี 70110  
08-1791-7476



**วิรัช จ้อยอำภา**

40 ถ.พฤษยาชาติ 6  
ต.บ้านโป่ง อ.บ้านโป่ง  
จ.ราชบุรี 70110  
08-1983-6401



**อำนาจ จำมะนา**

สำนักบริหารพื้นที่อนุรักษ์ที่ 3  
54/10 ถ.คำหลาง อ.บ้านโป่ง  
จ.ราชบุรี 70110  
08-1836-0024



**จรัญ สามงามเขียว**

อุทยานแห่งชาติเอราวัณ  
อ.ศรีสวัสดิ์  
จ.กาญจนบุรี 71250  
08-3457-4287



**เขตรักษาพันธุ์สัตว์ป่าภูหลวง (1)**

**สุธีร์ ลอยมา**

เขตรักษาพันธุ์สัตว์ป่าภูหลวง  
ตู้ ปณ. 52 ปทจ.เลย อ.เมือง  
จ.เลย 42000  
08-1851-5722



**สถานีพัฒนาและส่งเสริมการอนุรักษ์สัตว์ป่าเขา**

**ช่อง (1)**

**เกษร เล่งอ๊**

สถานีพัฒนาและส่งเสริมการอนุรักษ์สัตว์ป่าเขาช่อง  
ตู้ ปณ. 4 อ.เมือง  
จ.ตรัง 92000  
08-1294-7386



**เขตรักษาพันธุ์สัตว์ป่าเขมรรัต (2)**

**वास สละนิมาต**

เขตรักษาพันธุ์สัตว์ป่าเขมรรัต  
ต.บ้านนา กิ่งอ.ศรีนครินทร์  
จ.พัทลุง 93000  
08-7292-6787



**อรุณี สูดจันท์**

เขตห้ามล่าสัตว์ป่าทะเลน้อย  
ต.พนาสูง อ.ควนขนุน  
จ.พัทลุง 93150  
08-9732-6894



**อุทยานแห่งชาติน้ำหนาว (1)**

**นะเชียร จวบโชค**

อุทยานแห่งชาติน้ำหนาว  
อ.น้ำหนาว  
จ.เพชรบูรณ์ 67260  
08-9859-9057



**กลุ่มจัดการต้นน้ำน่าน (1)**

**สถาพร สัปพันธ์**

ส่วนจัดการต้นน้ำ  
ต.คูใต้ อ.เมือง  
จ.น่าน 55000  
08-5477-5685



**อุทยานแห่งชาติภูกระดึง (1)**

**สุภโชค เจริญวัน**

9/1 ม.1 ต.ศรีฐาน  
อ.ภูกระดึง  
จ.เลย 42180  
08-1545-6507



**ส่วนบริหารจัดการทรัพยากรป่าชายเลนที่ 3 (1)**

**สวัน เสน่หา**

ส่วนบริหารจัดการทรัพยากรป่าชายเลนที่ 3  
ถ.ป่าไม้ ต.กันตัง อ.กันตัง  
จ.ตรัง 92110  
08-7525-1771



**เขตรักษาพันธุ์สัตว์ป่าภูเขาเขียว (1)**

**สุรพล กัณชัย**

สถานีพัฒนาและส่งเสริมการอนุรักษ์สัตว์ป่าห้วยกุ่ม  
 ผู้ ป.๗.9 อ.ชุมแพ  
 จ.ขอนแก่น 40130  
 08-7240-0543



**ส่วนการเจ้าหน้าที่ (1)**

**ฉวีวรรณ กัมภีรานนท์**

กรมอุทยานแห่งชาติ สัตว์ป่า และพันธุ์พืช  
 61 อ.พหลโยธิน ลาดยาว จตุจักร  
 กรุงเทพฯ 10900



**สำนักบริหารพื้นที่อนุรักษ์ที่ 6 สาขาปัดธานี (2)**

**อภิชาติ ผุดคง**

สำนักบริหารพื้นที่อนุรักษ์ที่ 6 สาขาปัดธานี  
 6/2 อ.มะกรูด อ.เมือง  
 จ.ปัดธานี 94000  
 08-1284-2630



**กลุ่มจัดการต้นน้ำ 16 (2)**

**รัชยา มัคไพบูลย์**

ส่วนจัดการต้นน้ำ อ.ห้วยแก้ว  
 อ.เมือง  
 จ.เชียงใหม่ 50200  
 08-9634-4728



**กองคลัง (3)**

**อารยา บุญยศิริพันธ์ (เกษียณ)**

764 ลาดพร้าว 71 อ.ลาดพร้าว  
 เขตลาดพร้าว  
 กรุงเทพฯ 10230  
 08-9813-0477



**นิวัฒน์ เย็บสะ**

สำนักบริหารพื้นที่อนุรักษ์ที่ 6 สาขาปัดธานี  
 6/2 อ.มะกรูด อ.เมือง  
 จ.ปัดธานี 94000  
 08-1275-2630



**รัชณี ขุนทองพันธ์กิจ**

ศูนย์จัดการต้นน้ำแม่จาง  
 ส่วนจัดการต้นน้ำ อ.ห้วยแก้ว อ.เมือง  
 จ.เชียงใหม่ 50200  
 08-5389-2745



**ชนะ เปลี้นมา**

14/160 ซ.รามอินทรา 13  
 แขวงอนุสาวรีย์ เขตบางเขน  
 กรุงเทพฯ 10220  
 08-4941-9295



**เพชรชะอำ (2)**

**เทียน ภู่เทียนกิจเจริญ**

69/1 ม.9 ต.ท่ายาง  
 อ.ท่ายาง  
 จ.เพชรบุรี 76130  
 08-1017-1852



**เขตรักษาพันธุ์สัตว์ป่าห้วยขาแข้ง (1)**

**ยงยุทธ มีแสงพราว**

99/6 อ.บริรักษ์  
 ต.อุทัยใหม่ อ.เมือง  
 จ.อุทัยธานี 61000  
 08-1886-3773



**สมคิด ไวยกัญหา**

ฝ่ายงบประมาณ กรมอุทยานฯ  
 61 อ.พหลโยธิน ลาดยาว จตุจักร  
 กรุงเทพฯ 10900  
 08-9880-8090



**ชนินทร์ อินทรไพโรจน์**

สำนักบริหารพื้นที่อนุรักษ์ที่ 3  
 493/29 อ.เพชรเกษม อ.ชะอำ  
 จ.เพชรบุรี 76120  
 08-3243-3662



**อุทยานแห่งชาติภูพาน (1)**

**สมชาย หนูคง**

อุทยานแห่งชาติภูพาน  
 ผู้ ป.๗. 70 ต.ท่ายาง อ.เมือง  
 จ.สกลนคร 47000  
 08-4270-3044



**ทุ่งแสงหลวง (1)**

**สวัสดิ์ อ้นเต็ง**

อุทยานแห่งชาติทุ่งแสงหลวง  
 ผู้ ป.๗. 64 อ.เมือง  
 จ.พินิจโลก 65000  
 08-1737-1490



**จังหวัดแม่ฮ่องสอน ตอนล่าง (3)**

**อนุสรณ์ มณีธร**

สำนักบริหารพื้นที่อนุรักษ์ที่ 16  
 612 ม.6 ต.แม่สะเรียง อ.แม่สะเรียง  
 จ.แม่ฮ่องสอน 58110  
 08-9554-6100



**เขตรักษาพันธุ์สัตว์ป่าเขาเขียว-เขามงกุฎ (1)**

**สายัณห์ อ่วมจันทร์**

เขตรักษาพันธุ์สัตว์ป่าเขาเขียว-เขามงกุฎ  
 62/1 ม.11 ต.บางพระ อ.ศรีราชา  
 จ.ชลบุรี 20210  
 08-7075-6840



**ศิริ เจิดจง**

สำนักบริหารพื้นที่อนุรักษ์ที่ 16  
 612 ม.6 ต.แม่สะเรียง อ.แม่สะเรียง  
 จ.แม่ฮ่องสอน 58110  
 08-1025-6528



**ส่วนฝึกอบรม (1)**

**จตุเทพ แก่นแก้ว**

33 อ.คุ้มเดิม โรงเรียนการป่าไม้  
 ต.โนนเวียง อ.เมือง  
 จ.แพร่ 54000  
 08-1595-9218



**บุญศรี นทีโสกา**

สำนักบริหารพื้นที่อนุรักษ์ที่ 16  
 612 ม.6 ต.แม่สะเรียง อ.แม่สะเรียง  
 จ.แม่ฮ่องสอน 58110  
 08-5368-1323



# ธนาคารไทยพาณิชย์

ขอขอบคุณลูกค้าทุกท่านที่มอบความไว้วางใจ  
ให้เราดูแลท่านอย่างใกล้ชิด ทั่วประเทศ ด้วยน้ำใจ  
จนทำให้นวันนี้ธนาคารไทยพาณิชย์  
มีสาขา และตู้เอทีเอ็มมากที่สุด



เป็นอันดับ

ของประเทศ

\* ข้อมูลจากธนาคารแห่งประเทศไทย สรุปจำนวนสาขาของธนาคารพาณิชย์ ธนาคารไทยพาณิชย์ มี 835 สาขา (สถานะล่าสุด ณ วันที่ 6 กรกฎาคม 2550)

SCB Easy Call Center  
02-777-7777





มิติใหม่! ของเงินกู้ฉุกเฉินทางโทรศัพท์  
**อนุมัติ - รับเงินภายใน 30 วินาที**  
*กู้ได้ตลอด 24 ชม. ไม่มีวันหยุด*



**รับเงินที่ตู้ ATM ได้ทันที-มีนาคม 2551 นี้**

สหกรณ์ออมทรัพย์กรมป่าไม้ จำกัด

## สหกรณ์ออมทรัพย์กรมป่าไม้ จำกัด



คณะกรรมการดำเนินการและฝ่ายจัดการ

## รายนามคณะกรรมการชุดต่าง ๆ

### คณะกรรมการอำนวยการ



- |                           |               |
|---------------------------|---------------|
| 1. นายพิณ เกื้อกุล        | ประธานกรรมการ |
| 2. นางศุภรัตน์ ชาญยุทธกุล | กรรมการ       |
| 3. นายวิจิต สันธิวัฒน์    | กรรมการ       |
| 4. นายนรินทร์ สายซอ       | กรรมการ       |
| 5. นายชนะ เปลี่นมา        | เลขานุการ     |



### คณะกรรมการเงินกู้



- |                              |               |
|------------------------------|---------------|
| 1. นายจงเจริญ กิจสำราญกุล    | ประธานกรรมการ |
| 2. นางสาวฉวีวรรณ คัมภีรานนท์ | กรรมการ       |
| 3. นายชนะ เปลี่นมา           | กรรมการ       |
| 4. นายประสิทธิ์ นิ่มนวลฉวี   | กรรมการ       |
| 5. นายธวัชชัย พันธรักษ์พงษ์  | เลขานุการ     |



### คณะกรรมการศึกษาและประชาสัมพันธ์



- |                            |               |
|----------------------------|---------------|
| 1. นายวิฑูรย์ ไชยเพิ่ม     | ประธานกรรมการ |
| 2. นางเปรมพิมล พิมพ์พันธุ์ | กรรมการ       |
| 3. นายสนิท ศรีสุระ         | กรรมการ       |
| 4. นายสุภาพ คำแฝง          | กรรมการ       |
| 5. นายอนุชิต แต่งอ่อน      | เลขานุการ     |



# คณะกรรมการดำเนินการ ชุดที่ 30 ประจำปี 2550



นางสาวอารยา บุญยะศิริพันธ์  
ประธานกรรมการดำเนินการ



นายลิตธิชัย อิงภากรณ์  
ที่ปรึกษา



นายพิน เกื้อกูล  
รองประธานกรรมการ คนที่ 1



นายจงเจริญ กิจสำราญกุล  
รองประธานกรรมการ คนที่ 2



นายวิฑูรย์ ไชยเพิ่ม  
รองประธานกรรมการ คนที่ 3



นายชนะ เปลี่ยนมา  
เหรียญก



นายประสิทธิ์ นิ่มนวลฉวี  
ผู้ช่วยเหรียญก



นางเปรมพิมล พิมพพิพันธ์  
เลขาธิการ





นางสาวฉวีวรรณ คัมภีรานนท์  
ผู้ช่วยเลขาธิการ



นายวิชิต สนธิวิธีย  
กรรมการทำหน้าที่ผู้จัดการ



นางศุภรัตน์ ชาญยุทธกุล  
กรรมการ



นายสนธิ ศรีสุระ  
กรรมการ



นายรัชชัย พันธรัักษ์พงษ์  
กรรมการ



นายอนุชิต แต่งอ่อน  
กรรมการ



นายสุภาพ คำแฝง  
กรรมการ



นายนรินทร์ สายชอ  
กรรมการ



นายเฉลิมพล ดุสสัมพันธ์  
ผู้ตรวจสอบกิจการ

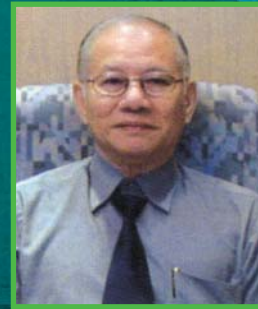

นายการุญ ทองโสภิต  
ผู้สอบบัญชี

# ฝ่ายจัดการ



นายวิชิต สนธิวิชิต  
กรรมการทำหน้าที่ผู้จัดการ



นางสาวสมพร ตรีเจริญ  
ผู้ช่วยผู้จัดการฝ่ายการเงิน



นายพิชิต จันทร์คุณภาส  
ผู้ช่วยผู้จัดการฝ่ายบริหารทั่วไป



นายวีระชัย ช่ายสุวรรณ์  
ผู้ช่วยผู้จัดการฝ่ายบัญชีและสารสนเทศ



นางศลิษา พาณิชสรณ์  
เจ้าหน้าที่การเงิน



นางปรียาภรณ์ วรคบุณญา  
เจ้าหน้าที่การเงิน



นางวิไลวรรณ นิवासเวช  
เจ้าหน้าที่บัญชี



นางรุ่งรติห์ ฟีงโพธิ์สม  
เจ้าหน้าที่บัญชี



นางวริย์พรรณ โหมตเทศ  
เจ้าหน้าที่บัญชี



นางลักขณา โฉมงาม  
เจ้าหน้าที่บัญชี



นายวรวิทย์ รักษาแก้ว  
เจ้าหน้าที่สินเชื่อ



นายสรายุธ บรรเทืองทิพย์  
เจ้าหน้าที่สินเชื่อ



นายพงศธร สุวรรณฤกษ์กุล  
เจ้าหน้าที่สินเชื่อ



นางบุศรินทร์ เข้มใหญ่  
เจ้าหน้าที่สินเชื่อ



นางสาวสายพิน จิตต์สมสุข  
เจ้าหน้าที่สินเชื่อ



นางสาวณัฐณี นนทกิตติพงษ์  
เจ้าหน้าที่สินเชื่อ



นางนิตติพรรณ วนิชประสิทธิ์  
เจ้าหน้าที่สินเชื่อ



นางสาวสุวารีย์ ไยเผือก  
เจ้าหน้าที่ระบบงานเทคโนโลยีสารสนเทศ







นางพัชรินทร์ ทินอ่อน  
เจ้าหน้าที่สมาชิกสัมพันธ์



# สิทธิประโยชน์สมาชิก สหกรณ์ออมทรัพย์กรมป่าไม้ จำกัด

วิจิต สุนธิวัฒน์  
กรรมการทำหน้าที่ผู้จัดการ

สิทธิพิเศษเฉพาะข้าราชการพนักงานกระทรวงทรัพยากรธรรมชาติและสิ่งแวดล้อม

5 สิทธิ ผักเงินดอกเบี้ยยสูง	
สิทธิเลือกฝากเงินได้ 6 ประเภทบัญชี ไม่ต้องเสียภาษี ผักได้ทันทีที่สมัครเป็นสมาชิก ผักง่าย - ถอนง่าย	
	1. ออมทรัพย์สินทรัพย์ (3.75%) ได้เวลาของคนช่างเก็บผักโดยหักจากเงินเดือนได้
	2. ออมทรัพย์พิเศษ (4.00%) สำหรับนักออมที่ต้องการผลตอบแทนสูง ยอด 1 ล้านจ่ายดอกเบี้ยทุกเดือน
	3. ออมทรัพย์อเนกประสงค์ (3.75%) ทางเลือกใหม่ในการออมทรัพย์ถ้าต้องการผักหลายบัญชี
	4. ออมทรัพย์เกษียณเปี่ยมสุข (4.25%) ความพอเพียงแห่งชีวิตเฉพาะเงินบำเหน็จบำนาญ กบข. กสจ. บำเหน็จดำรงชีพ
	5. ออมทรัพย์ทวีสิน แบบแผนใหม่ในการออม ผักครบ 24 เดือน 4.25% ผักครบ 36 เดือน 4.75% ผักครบ 48 เดือน 5.00% ผักครบ 60 เดือน 5.25%
	6. ออมทรัพย์ชีวิตพอเพียง (4.00%) ลด - ละ - เลิก เพื่อชีวิตพอเพียง อีกทางเลือกหนึ่งสำหรับนักออมมือใหม่ วันเริ่มต้นวัน... วันหน้าป่าใหญ่

3 สิทธิ กู้เงินดอกเบี้ยต่ำ		
สิทธิรับบริการกู้เงิน 3 ประเภท กู้ง่ายไม่ต้องไปที่สหกรณ์ มีสิทธิกู้ทุกประเภทเมื่อเป็นสมาชิกครบ 6 เดือน		
	1. เงินกู้ฉุกเฉิน (6.80%) กู้ได้ 1 เท่าของเงินเดือน ชำระคืนไม่เกิน 10 งวด ซึ่งสามารถกู้ทางโทรศัพท์รับเงินกู้ที่ตู้ ATM ได้	
	2. เงินกู้สามัญ กู้ได้สูงสุดรวมทุกประเภทไม่เกิน 30 เท่าของเงินเดือน และไม่เกิน 600,000 บาท หรือ 90% ของหุ้นที่ตนมีในสหกรณ์	
	เงินกู้สามัญทั่วไป (6.80%) ไม่เกิน 25 เท่าและไม่เกิน 500,000 บาท และตามอายุการเป็นสมาชิก ชำระสูงสุด 72 งวด อนุมัติภายใน 3 ชั่วโมง	
	เงินกู้สามัญเพื่อการศึกษา (3.95%) การลงทุนเพื่ออนาคตกู้ได้ตามหลักฐานใบเสร็จรับเงิน ค่าใช้จ่ายเกี่ยวกับการศึกษาของตนเอง บุตร และคู่สมรส ชำระสูงสุด 96 งวด	
	เงินกู้สามัญเพื่อประกอบอาชีพเสริม (5.70%) งานหนักคือดอกไม้ของชีวิต กู้ได้ตามโครงการแผนธุรกิจที่เสนอและได้รับอนุมัติ ชำระสูงสุด 60 งวด	
	เงินกู้สามัญเพื่อสงเคราะห์ผู้ประสบภัย (1.00% ระยะเวลา 2 ปี สำหรับปีที่ 3 เป็นต้นไป 5.90%) เพื่อเอื้ออาทรผู้ประสบภัย กู้ได้ตามความเสียหายจริงจากภัยที่ได้รับ และตามประกาศของสหกรณ์ เช่น กรณีคลื่นยักษ์สึนามิ ชำระสูงสุด 96 งวด	

**เงินกู้สามัญเพื่อส่งเสริมการประหยัดพลังงาน (5.90%)**  
 ประหยัดเงินคุณ ประหยัดเงินชาติ กู้เพื่อปรับปรุงยานพาหนะในการติดตั้งระบบการใช้เชื้อเพลิง NGV หรือ LPG เพื่อประหยัดค่าใช้จ่ายน้ำมันเชื้อเพลิง ชำระไม่เกิน 36 งวด



**เงินกู้สามัญเพื่อคุ้มครองชีวิตและทรัพย์สิน (5.90%)** เพื่อความมั่นใจและปลอดภัยไว้ก่อน กู้ซื้ออาวุธปืนและหรือเครื่องกระสุนปืน ในการคุ้มครองชีวิตและทรัพย์สินของสมาชิก สหกรณ์ ครอบครัวสมาชิก หรือทางราชการ ชำระไม่เกิน 36 งวด



**เงินกู้สามัญเพื่อซื้อคอมพิวเตอร์และอุปกรณ์ (5.55%)** เงินกู้เพื่อย่อโลกไว้ในเรือน ไม่เกินสิทธิสามัญทั่วไป 25 เท่า และไม่เกิน 80,000 บาท และตามอายุการเป็นสมาชิก ชำระสูงสุด 36 งวด อนุมัติภายใน 3 ชั่วโมง



**3. เงินกู้พิเศษ**

สหกรณ์ให้บริการเงินกู้พิเศษ 2 ประเภท

**3.1 สินเชื่อวณาคะ (4.50% คงที่ 2 ปี ปีที่สาม 6.10%)** เพื่อซื้อบ้านพร้อมที่ดิน หรือปลูกสร้างบ้าน กู้ไม่เกิน 1 ล้านบาท กู้ได้ 100% ของราคาประเมิน กู้เกิน 1 ล้านบาท กู้ได้ 80% ของราคาประเมิน วงเงินกู้สูงสุดไม่เกิน 3 ล้านบาท อายุผู้กู้รวมระยะเวลาผ่อนไม่เกิน 65 ปี



**3.2 เงินกู้พิเศษเพื่อการอื่นโดยใช่หุ้น (6.80%)** กู้ได้ 90% ของหุ้นที่ตนมีในสหกรณ์ ชำระคืนไม่เกิน 360 งวด

**3.3 เงินกู้พิเศษเพื่อการอื่นโดยใช่เงินฝากค่าประกัน (5.50%)** กู้ได้ 90% ของเงินฝากออมทรัพย์พิเศษที่ตนมีในสหกรณ์ ชำระคืนไม่เกิน 360 งวด

**9 สิทธิ รับทุนสวัสดิการสมาชิก**



**1. สิทธิรับทุนสวัสดิการสมาชิกเมื่อประสบภัย**

- อัคคีภัย จ่าย 5,000 - 30,000 บาท
- อุทกภัย - วาตภัย จ่าย 3,000 - 30,000 บาท



**2. สิทธิรับทุนส่งเสริมการศึกษา**

1. รับทุนการศึกษานูตรสมาชิกทุนเรียนดี ทุนยากจน และทุนส่งเสริมการศึกษา ตั้งแต่ระดับอนุบาลถึงปริญญาตรี แจกทุกปีติดตามประกาศสหกรณ์
2. รับทุนส่งเสริมการศึกษาวินิจฉัยชีพ ทุนละ 500 บาท
3. เข้าร่วมโครงการค่ายเยาวชนสหกรณ์ คนรักป่า ค่ายครอบครัวสหกรณ์สัมพันธ์



**3. สิทธิรับทุนสวัสดิการเพื่อบำเหน็จสมาชิก**

จ่ายให้สมาชิกที่เกษียณอายุราชการหรือมีอายุไม่น้อยกว่า 60 ปี และเป็นสมาชิกติดต่อกันไม่น้อยกว่า 10 ปี จ่ายภายในเดือน ต.ค. ของทุกปี





บำเหน็จ =  $\frac{\text{จำนวนปี} \times \text{จำนวนหุ้น}}{100}$

ทั้งนี้ ไม่น้อยกว่า 2,000 บาทและไม่เกิน 5,000 บาท



**4. สิทธิรับทุนสวัสดิการประกันชีวิตสมาชิกและเพิ่มประกันคุ้มครองอุบัติเหตุ 1 ล้านบาท**

สหกรณ์ทำประกันชีวิตให้กับสมาชิกทุกคนเมื่อสมัครเป็นสมาชิกในวงเงินผลประโยชน์ชนคัม 100,000 บาท อุบัติเหตุ 150,000 บาท โดยสหกรณ์เป็นผู้จ่ายเบี้ยประกันชีวิตให้เดือนละ 35 บาทต่อคนตลอดเวลาที่ เป็นสมาชิก (และยังได้รับสิทธิทำประกันชีวิตเพิ่มอีก 400,000 บาท รวมเป็น 500,000 บาท อุบัติเหตุ 1 ล้านบาท โดยจ่ายเบี้ยประกันต่ำเพียงเดือนละ 235 บาท

	<p><b>5. สิทธิรับทุนสวัสดิการแก่กุลสมาชิกอาวุโส</b>                  จ่ายให้สมาชิกที่มีอายุตั้งแต่ 61 ปีขึ้นไป และมีอายุการเป็นสมาชิกติดต่อกันไม่น้อยกว่า 10 ปี โดยจ่ายเงินทุนสวัสดิการให้ปีละ 1,000 บาท ตลอดระยะเวลาที่ยังคงเป็นสมาชิก</p>
	<p><b>6. สิทธิรับทุนสวัสดิการสมาชิกทุพพลภาพ</b>                  จ่ายให้สมาชิกเมื่อทุพพลภาพอันเนื่องมาจากการเจ็บป่วย หรืออุบัติเหตุ ตามจำนวนปีที่ เป็นสมาชิก ปีละ 8,000 บาท แต่ไม่เกิน 80,000 บาท ของจำนวนเงินที่มีสิทธิได้รับจากเงินทุนสวัสดิการเพื่อส่งเคราะห์สมาชิก</p>
	<p><b>7. สิทธิรับทุนสงเคราะห์การศพสมาชิกสำหรับสมาชิกที่ไม่ได้ทำประกันชีวิต</b>                  สมาชิกที่อายุเกิน 65 ปี หรือบริษัทปฏิเสธการทำประกันชีวิต สหกรณ์จะจ่ายค่าจัดการงานศพตามจำนวนปีที่ เป็นสมาชิก ปีละ 10,000 บาท แต่ไม่เกิน 100,000 บาท และผู้จัดการ หรือผู้แทนสมาชิกมอบเงินและหรือสิ่งของ แสดงการไว้อาลัยในงานศพสมาชิก ในวงเงินไม่เกิน 1,500 บาท</p>
	<p><b>8. สิทธิรับทุนสวัสดิการเพื่อวันเกิดสมาชิก</b>                  จ่ายให้กับสมาชิกทุกคนเนื่องในโอกาสวันคล้ายวันเกิด ปีละ 100 บาท โดยโอนเงินเข้าบัญชีเงินฝากธนาคารไทยพาณิชย์ จำกัด ที่ใช้คู่กับบัตรสหกรณ์ ATM และสมาชิกที่ไม่ได้ทำบัตรสหกรณ์ ATM จะจ่ายเงินทุนโอนเข้าบัญชีออมทรัพย์สินมัยส์สท์</p>
	<p><b>9. สิทธิรับทุนสวัสดิการเพื่อสงเคราะห์ศพ บิดา มารดา คู่สมรส และบุตร</b>                  จ่ายให้กับสมาชิกทุกคนเพื่อแสดงการไว้อาลัยในงานศพบิดา มารดา คู่สมรส และบุตร ในวงเงินไม่เกิน 1,500 บาท</p>

<p><b>2 สิทธิ รับเงินปันผล - เงินเฉลี่ยคืน</b></p>	
	<p><b>1. สิทธิรับเงินปันผลตามหุ้น</b>                  รับเงินปันผลตามหุ้นที่ตนมีในสหกรณ์ โดยผลตอบแทนเงินปันผลจะสูงกว่าอัตราดอกเบี้ยเงินฝาก อัตราเงินปันผลเป็นไปตามมติที่ประชุมใหญ่</p>
	<p><b>2. สิทธิรับเงินเฉลี่ยคืนแก่สมาชิกที่กู้เงิน</b>                  สมาชิกผู้กู้จะได้รับเงินเฉลี่ยคืนตามสัดส่วนจำนวนดอกเบี้ยที่สมาชิกผู้จ่ายอัตราเงินเฉลี่ยคืนเป็นไปตามมติที่ประชุมใหญ่ ถ้าดอกเบี้ยเงินกู้ 6.60% เงินเฉลี่ยคืน 10% เท่ากับได้คืนดอกเบี้ย 0.66% หรือดอกเบี้ยที่แท้จริงเหลือ 5.94% (6.60 - 0.66)</p>

<p><b>4 สิทธิ บุคคลในครอบครัวเป็นสมาชิกสมทบ</b></p>	
	<p><b>1. สิทธิให้บุคคลในครอบครัวสมัครเป็นสมาชิกสมทบ</b>                  เราคือ...ครอบครัวสหกรณ์ สิทธิให้บุคคลในครอบครัว ได้แก่ บุตร คู่สมรส บิดา มารดา สมัครเป็นสมาชิกสมทบของสหกรณ์</p>
	<p><b>2. สิทธิฝากเงินรายเดือนให้สมาชิกสมทบ</b>                  สมาชิกมีสิทธิฝากเงินรายเดือนเข้าบัญชีเงินฝากออมทรัพย์สินมัยส์สท์ หรือออมทรัพย์พิเศษ ให้กับสมาชิกสมทบ ซึ่งเป็น บุตร คู่สมรส หรือบิดา มารดา โดยหัก ณ ที่จ่ายจากเงินเดือนของสมาชิก</p>
	<p><b>3. สิทธิประกันชีวิตให้บุคคลในครอบครัว</b>                  สมาชิกมีสิทธินำบุคคลในครอบครัว ได้แก่ บุตร คู่สมรส เข้าร่วมโครงการประกันชีวิตกลุ่มในอัตราเบี้ยประกันต่ำ ผลประโยชน์คุ้มครองอุบัติเหตุสูงถึง 1,000,000 บาท โดยสามารถให้สหกรณ์หักค่าเบี้ยประกันชีวิตจากเงินเดือนของสมาชิกได้</p>



**4. สิทธิรับทุนอบรมวิชาชีพเสริมให้บุคคลในครอบครัว**  
สมาชิกมีสิทธิเลือกให้บุคคลในครอบครัว ได้แก่ บุตร หรือคู่สมรส ขอรับทุนอบรมวิชาชีพเสริมแทนสิทธิของตนเองได้

**7 สิทธิ รับข่าวสารและร่วมกิจกรรมสหกรณ์**



**1. สะดวกรับข่าวสารสหกรณ์ป่าไม้รายเดือน**  
สิทธิสมัครสมาชิกวารสารสหกรณ์ป่าไม้รายเดือน เพื่อติดตามข่าวสารความเคลื่อนไหวของสหกรณ์ โดยจัดส่งทางไปรษณีย์ถึงบ้านฟรีทุกเดือน โดยไม่เสียค่าใช้จ่ายใด ๆ



**2. สะดวกฝาก โอนผ่านเคาน์เตอร์ธนาคาร**  
สิทธิฝากเงิน ระดมทุนเพิ่ม ชำระหนี้ทุกประเภท อื่น ๆ โดยไม่ต้องไปที่สหกรณ์ เพียงยื่นผ่านเคาน์เตอร์ธนาคารไทยพาณิชย์ จำกัด หรือธนาคารกรุงไทย จำกัด ทุกสาขาทั่วประเทศ โดยไม่เสียค่าธรรมเนียมใด



**3. สิทธิทำบัตรสมาชิกพร้อม ATM ฟรี**  
สิทธิทำบัตรสมาชิกสหกรณ์พร้อมบัตร ATM ในบัตรเดียวกัน และสามารถถอนเงินออมทรัพย์ที่ฝากไว้กับสหกรณ์ทางตู้ ATM ธนาคารไทยพาณิชย์ ทั่วประเทศ ตลอด 24 ชั่วโมง สมาชิกฟรี ไม่เสียค่าธรรมเนียม (สมาชิกสมทบปีละ 200 บาท)



**4. สิทธิรับบริการ CO-OP Phone**  
เพียงปลายนิ้วสัมผัส จากวงนาคร สหกรณ์สมัครฟรี เพื่อรับบริการสหกรณ์ทางโทรศัพท์อัตโนมัติ (CO-OP Phone) ตลอด 24 ชั่วโมง ไม่มีวันหยุด เพื่อสอบถามค่าหุ้น เงินกู้ เงินฝากคงเหลือ สิทธิกู้ สิทธิค้า เงินปันผล กู้ฉุกเฉินทางโทรศัพท์ และอื่น ๆ โดยใช้เลขที่สมาชิกและรหัสผ่านเฉพาะบุคคล



**5. สิทธิสมัครเว็บไซต์สหกรณ์**  
[www.025798899.com](http://www.025798899.com) หรือ [www.forestcoop.org](http://www.forestcoop.org)  
1. สิทธิค้นหาข้อมูลข่าวสารผ่านทางเว็บไซต์  
2. สิทธิ Download แบบฟอร์มต่างๆ และพิมพ์แบบฟอร์มได้ด้วยตนเอง โดยผ่านเว็บไซต์ของสหกรณ์



**6. สิทธิการสมัครสหกรณ์ออนไลน์**  
สิทธิสามารถลงทะเบียนเข้าสู่ระบบสหกรณ์ออนไลน์ เพื่อตรวจสอบหรือพิมพ์รายการเรียกเก็บเงินประจำเดือนหรือใบเสร็จรับเงินประจำเดือนโดยลงทะเบียนได้ที่ [www.025798899.com](http://www.025798899.com) หรือ [www.forestcoop.org](http://www.forestcoop.org)



**7. สิทธิร่วมกิจกรรมสหกรณ์ในวาระต่าง ๆ**  
สิทธิร่วมกิจกรรมกับสหกรณ์ในโอกาสต่างๆ เช่น ร่วมชิงรางวัลในวารสารสหกรณ์ป่าไม้รายเดือน ร่วมกิจกรรมทางวิชาการ หรือกิจกรรมอื่นๆ ฟรี ตามประกาศข่าวสารสหกรณ์



### 3 สิทธิสำคัญ ในฐานะเจ้าของกิจการ



#### 1. สิทธิสมัครรับเลือกตั้งเป็นผู้แทนสมาชิก

สมาชิกทุกท่านมีสิทธิสมัครรับเลือกตั้งเป็นผู้แทนสมาชิก เพื่อทำหน้าที่เป็นผู้แทนของสมาชิกในกลุ่มที่ตนสังกัด และเข้าร่วมประชุมใหญ่สามัญประจำปีของสหกรณ์ ผู้แทนสมาชิกมีวาระ 2 ปี



#### 2. สิทธิสมัครรับเลือกตั้งเป็นคณะกรรมการดำเนินการ

ผู้แทนสมาชิกมีสิทธิสมัครรับเลือกตั้งเป็นคณะกรรมการดำเนินการเพื่อบริหารกิจการให้บรรลุวัตถุประสงค์ของสหกรณ์ คณะกรรมการดำเนินการมีวาระ 2 ปี เมื่อเป็นติดต่อกันครบ 2 วาระต้องพัก 1 ปี



#### 3. สิทธิการใช้อำนาจหน้าที่ของที่ประชุมใหญ่

สมาชิกในฐานะผู้แทนสมาชิกมีสิทธิใช้อำนาจของที่ประชุมใหญ่สหกรณ์ พิจารณาการดำเนินกิจการทั้งปวงของสหกรณ์ เช่น อนุมัติงบดุลจัดสรรกำไรสุทธิ เลือกตั้งกรรมการดำเนินการ อนุมัติแผนงานและงบประมาณสหกรณ์ ฯลฯ หรือเสนอแนะข้อคิดเห็นทั้งหลายทั้งปวงต่อที่ประชุมใหญ่

### สิทธิ การรับเงินเมื่อสมาชิกถึงแก่กรรม



#### สิทธิขอความช่วยเหลือรับเงินสินไหมล่วงหน้า

ทายาทหรือผู้รับประโยชน์ยื่นคำขอรับความช่วยเหลือเนื่องจากเดือดร้อน และสมาชิกที่เสียชีวิตมีเงินพึงได้รับจากสหกรณ์มากกว่าหนี้สินที่ค้างชำระต่อสหกรณ์ และทำประกันชีวิตกลุ่มมาแล้วเกินกว่า 1 ปี สหกรณ์ทวงจ่ายให้ล่วงหน้าไม่เกิน 50,000 บาท ให้กับผู้ร้องขอซึ่งเป็นทายาท หรือผู้รับประโยชน์



### สิทธิ ประกันชีวิตราคาประหยัด



1. สหกรณ์จะทำประกันชีวิตให้กับสมาชิกทุกคนในวงเงินคุ้มครองชีวิต 100,000 บาท จนถึงอายุ 65 ปี โดยสหกรณ์จ่ายเบี้ยประกันให้เดือนละ 35 บาท
2. สิทธิทำประกันชีวิตเพิ่มเติม โดยจ่ายเบี้ยประกันเดือนละ 210 บาท (สมาชิกจ่าย 175 บาท สหกรณ์สนับสนุน 35 บาท ในวงเงินคุ้มครองชีวิต 300,000 บาท อุบัติเหตุ 1,000,000 บาท) คุ้มครองถึงอายุ 65 ปี
3. สิทธิทำประกันชีวิตเพิ่มเติม โดยจ่ายเบี้ยประกันเดือนละ 270 บาท (สมาชิกจ่าย 235 บาท สหกรณ์สนับสนุน 35 บาท ในวงเงินคุ้มครองชีวิต 500,000 บาท อุบัติเหตุ 1,000,000 บาท) คุ้มครองถึงอายุ 65 ปี
4. ผลประโยชน์คุ้มครอง

#### ผลประโยชน์คุ้มครอง

เสียชีวิตทั่วไป (รวมคลอดบุตร สงคราม จลาจล)	500,000
เสียชีวิตอุบัติเหตุทั่วไป (ถูกฆาตกรรม ลอบทำร้าย)	1,000,000
ไม่เสียชีวิต แต่สูญเสียอวัยวะ	
- ตา มือ หรือ เท้า 2 ข้าง	500,000
- ตา มือ หรือ เท้า 1 ข้าง	300,000
ทุพพลภาพสิ้นเชิงถาวรเนื่องจากอุบัติเหตุ	1,000,000
เบี้ยประกัน / คน / เดือน	270

เฉพาะสมาชิกจ่าย 235 บาท สหกรณ์สนับสนุน 35 บาท

### สิทธิ การตั้งผู้รับโอนประโยชน์



สมาชิกมีสิทธิทำหนังสือตั้งบุคคลในครอบครัว หรือบุคคลอื่น หรือเปลี่ยนแปลงผู้รับโอนประโยชน์ โดยทำหนังสือตั้งผู้รับโอนประโยชน์ฉบับใหม่แทนฉบับเดิมยื่นต่อสหกรณ์

**สิทธิ** การรับเงินคืนเมื่อพ้นจากสมาชิกภาพ



**สิทธิรับเงินคืนภายใน 10 วัน**  
สิทธิรับเงินคืนเมื่อพ้นจากสมาชิกภาพ ไม่ว่าจะถึงแก่กรรม หรือลาออก หรือเป็นคนไร้ความสามารถ หรือเสมือนไร้ความสามารถ หรือถูกให้ออกจากสหกรณ์ เมื่อสหกรณ์หักกลบหนี้ที่ค้างชำระแล้วมีเงินคงเหลือ สมาชิกมีสิทธิรับเงินค่าหุ้น เงินฝากและดอกเบี้ย เงินสวัสดิการ หรือเงินปันผลและเงินเฉลี่ยคืน (กรณีที่ยังคงค่าหุ้นจนถึงวันที่ 31 ธ.ค.) ภายใน 10 วัน

**8 สิทธิ** สมาชิกเกษียณอายุราชการ



**1. สิทธิรับทุนสวัสดิการ**  
สมาชิกเกษียณอายุราชการที่ยังเป็นสมาชิกอยู่มีสิทธิได้รับทุนสวัสดิการสมาชิก 8 ทุน ดังนี้

1. ทุนสวัสดิการเพื่อวันเกิดสมาชิก
2. ทุนการศึกษาบุตรสมาชิก
3. ทุนสวัสดิการสมาชิกประสบภัย
4. ทุนสนับสนุนเบี้ยประกันชีวิต 35 บาท จนอายุ 65 ปี
5. ทุนสวัสดิการสมาชิกทุพพลภาพ
6. ทุนสวัสดิการเพื่อการศพสมาชิก
7. ทุนเพื่อบำเหน็จสมาชิก
8. ทุนแก้อุปการสมาชิกอาวุโส



**2. สิทธิรับเงินช่วยเหลือค่าทำศพสมาชิก**  
สมาชิกที่เกษียณอายุราชการที่ยังคงเป็นสมาชิกอยู่กับสหกรณ์ อายุครบ 65 ปี ไม่อาจทำประกันชีวิตได้ หากถึงแก่กรรม สหกรณ์จะมอบเงินช่วยเหลือค่าทำศพสมาชิกตามอายุการเป็นสมาชิกปีละ 10,000 บาท ทั้งนี้ไม่เกิน 100,000 บาท



**3. สิทธิฝากเงินออมทรัพย์เกษียณ เปี่ยมสุขในอัตราดอกเบี้ยสูงสุด**  
สมาชิกเกษียณอายุราชการ มีสิทธิพิเศษเปิดบัญชีเงินฝากออมทรัพย์เกษียณเปี่ยมสุข เพื่อฝากเงินบำเหน็จ บำนาญ กบข. บำเหน็จดำรงชีพ หรือเงินอื่นใดที่ได้รับจากทางราชการ ในอัตราดอกเบี้ยสูงกว่าบัญชีเงินฝากออมทรัพย์ทุกประเภท และท่านยังมีสิทธิฝากเงินกับสหกรณ์ได้ทุกประเภทบัญชี



**4. สิทธิการกู้หุ้น หรือเงินฝาก**  
สมาชิกเกษียณมีสิทธิกู้หุ้น หรือเงินฝาก ได้ไม่เกินกว่า 90% ของเงินค่าหุ้นหรือเงินฝากที่สมาชิกมีอยู่ในสหกรณ์



**5. สิทธิการงดส่งค่าหุ้น**  
สมาชิกเกษียณอายุราชการที่ไม่มีหนี้หรือมีหนี้สินไม่เกินกว่าค่าหุ้นที่ตนมีอยู่ในสหกรณ์สามารถงดส่งค่าหุ้นรายเดือนได้



**7. สิทธิรับเงินปันผลและเฉลี่ยคืน**  
สมาชิกเกษียณอายุราชการมีสิทธิรับเงินปันผลและเฉลี่ยคืน เช่นเดียวกับสมาชิกที่ยังไม่ได้เกษียณอายุราชการ



**8. สิทธิรับใบแจ้งยอดบัญชีรายไตรมาส**  
สมาชิกเกษียณอายุราชการจะได้รับบริการพิเศษ โดยสหกรณ์จะส่ง “ใบแจ้งยอดคงเหลือรายไตรมาส” เพื่อแจ้งจำนวนเงินทุน เรือนหุ้น เงินฝาก หรือเงินกู้ (ถ้ามี) ทุก ๆ 3 เดือน เพื่อเป็นหลักฐานสำหรับการตรวจสอบโดยสหกรณ์จัดส่งให้ถึงบ้านสมาชิก



**9. สิทธิเข้าร่วมกิจกรรม และรับบริการทางวิชาการ**  
สมาชิกเกษียณอายุราชการยังคงมีสิทธิเข้าร่วมกิจกรรมชิงโชค ลุ้นรับรางวัล หรือรับของขวัญในโอกาสต่าง ๆ เช่นเดียวกับสมาชิก และยังสามารถได้รับสิทธิพิเศษเข้าร่วมกิจกรรมสำหรับผู้เกษียณอายุราชการที่สหกรณ์จัดขึ้นเป็นการเฉพาะ

# คณะผู้จัดทำ

## รายงานกิจการประจำปี 2550

### สหกรณ์ออมทรัพย์กรมป่าไม้ จำกัด

- |                               |                      |
|-------------------------------|----------------------|
| 1. นายวิฑูรย์ ไชยเพิ่ม        | ประธานคณะทำงาน       |
| 2. นางเปรมพิมล พิมพ์พันธุ์    | คณะทำงาน             |
| 3. นายชนะ เปลี่ยนมา           | คณะทำงาน             |
| 4. นายธวัชชัย พันธุ์รักษ์พงษ์ | คณะทำงาน             |
| 5. นายอนุชิต แต่งอ่อน         | คณะทำงาน             |
| 6. นายวิชิต สนธิวิณิช         | คณะทำงานและเลขานุการ |



การประกวดภาพถ่ายอนุรักษ์ธรรมชาติ  
ชื่อภาพ “ทุ่งบัวสวรรค์”  
โดย จิตติพงศ์ สุขไพบูลย์วัฒน์

ขอขอบคุณ : สำนักอนุรักษ์สัตว์ป่า กรมอุทยานแห่งชาติ สัตว์ป่า และพันธุ์พืช ที่ให้ความอนุเคราะห์ภาพปกหน้า



...คือรางวัลแห่งความภูมิใจ  
...คือสายใยของคนป่าไม้

# หนึ่งในอนาคตของชาวสหกรณ์ อาคารประหยัดพลังงาน เพื่อลดภาวะโลกร้อน



สหกรณ์ออมทรัพย์กรมป่าไม้ จำกัด  
ประหยัดคดออม เอื้ออาทรซึ่งกันและกัน

[WWW.025798899.COM](http://WWW.025798899.COM)

ตู้ ป.ณ. 169 ปทจ.จตุจักร กรุงเทพฯ 10900

โทร. 02-579-7070 แฟกซ์ 02-579-9774

CO-OP Phone 02-579-8899

E-mail : forestcoop@gmail.com